SCHIEDEL

Produktkatalog

www.schiedel.no

desember 2025

Schiedel Skorsteiner AS er en del av det tysk-østerrikske konsernet Schiedel som er Europas ledende skorsteinsprodusent. Schiedel er representert i 25 land, vi er cirka 1400 ansatte og omsetter for over 2 milliarder NOK i året. Vi er også en del av Standard Industries, et globalt industrikonsern med over 15 000 ansatte i mer enn 80 land.
Vi har mer enn 75 års erfaring og besitter omfattende kunnskaper om skorsteiner og ildsteder.

Vi mener at peisovnen er husets hjerte, fordi den øker trivselen, samler familien og er den mest bærekraftige måten å varme opp boligen på. Vi er overbevist om at vi kan gi et viktig bidrag til energieffektivisering av bygninger ved å tilby miljøvennlige produkter og tjenester. Vi er opptatt av at de ansatte er motiverte og serviceorienterte, slik at vi kan levere merverdi til kundene våre. Vår lidenskap og kompetanse er en del av vårt daglige arbeid.

Med våre produkter følger vi viktige trender innen energieffektivitet, holdbarhet og innovasjon. Schiedel sine produkter overbeviser med høy kvalitet, god design og funksjonalitet.

Vi har et tett og godt samarbeid med våre partnere innenfor ulike deler av bransjen og vi kan gi deg som kunde hjelp med alt fra planlegging, prosjektering til montering. Alle våre produkter testes internt og eksternt og tilfredsstiller de strengeste bransje- og myndighetskrav.
Dette sikrer vår posisjon på markedet og tilbyr våre samarbeidspartnere gode muligheter til vekst.

SCHIEDEL PEISOVNER

SCHIEDEL PEISINNSATSER

SCHIEDEL ÅPEN PEIS

SCHIEDEL PERMETER VENT

SCHIEDEL PERMETER

SCHIEDEL BADSTUPIPE

SCHIEDEL ICS

SCHIEDEL SOLID VENT

SCHIEDEL RONDO

SCHIEDEL TAKSIKRING

SCHIEDEL REHABILITERING

SCHIEDEL RØYKSUGER

INNHOLD

PEISOVNER 5

PEISINNSATSER 9

RØYKRØR 19

ÅPNE PEISER 26

PERMETER VENT 37

PERMETER 55

BADSTUPIPE 74

ICS 77

SOLID VENT 89

RONDO 102

TAKSIKRING 105

REHABILITERING 109

RØYKSUGER 125

SALGS- OG LEVERINGSBETINGELSER 129

BESTILLINGSSKJEMA 130

REKLAMASJONSSKJEMA 131

RETURSKJEMA 132

For ytterligere informasjon se våre salgs- og leveringsbetingelser

ILDSTEDER

PEISOVNER - PEISINNSATSER - ÅPNE PEISER

Når vi først lanserte vår egen kolleksjon med peiser og peisovner, gjorde vi det med all den erfaring og kunnskap vi har opparbeidet oss gjennom mange år i bransjen. Dette gjenspeiles i løsninger og egenskapene til produktene, og sikrer at det endelige produktet gir brukeren glede og trygghet i mange år.
Sikkerhet, høy effektivitet og lave utslipp er viktig for oss samtidig som at våre ildsteder skal være enkle i bruk. Alle våre peisovner er tilpasset vår Permeter Vent stålpipe med integrert lufttilførsel, og på denne måten sikres god funksjon i dagens nye og tette boliger. Rett i Toppen® er en monteringsvennlig og estetisk pen løsning som skiller våre produkter fra de fleste andre leverandører på markedet.

Sirius

Funksjonelle peisovner med moderne design

- Høy virkningsgrad
- Spak for låsing av dør i åpen posisjon
- Enkel betjening med èn spak for trekkregulring
- Integrert håndtak for stilrent design
- Praktisk vedrom med dør i front

Alle Sirius peisovner leveres med Rett i Toppen® som standard. Modellene kan monteres med topputtak eller bakuttak og har flere mulige tilkoblinger for forbrenningsluft

- Rett i Toppen® med Schiedel Permeter Vent stålpipe
- Tilkobling bakside Ø100 mm (fra rommet eller eksternt)
- Tilkobling gjennom bunnplate Ø100 mm (fra bjelkelag eller kjeller)

SIRIUS 1.1

Høyde 1208 mm, bredde 522 mm, dybde 382 mm, nom. effekt 6 kW, virkningsgrad 80,8%, energimerking A+, vekt 133 kg

Farge	Varenr.	NOBB
Sort	176715	60132319

SIRIUS PIDESTALL 1.1

Høyde 1207 mm, bredde 526 mm, dybde ovn 382 mm/dybde fot 526 mm, nom. effekt 6 kW, virkningsgrad 81%, energimerking A+, vekt 138 kg

Farge	Varenr.	NOBB
Sort	177938	60666534

For tilluft Rett i Toppen® husk startkobling Schiedel se Permeter Vent side 42.

SIRIUS 3.1

Høyde 1208 mm, bredde 522 mm, dybde 382 mm, nom. effekt 6 kW, virkningsgrad 82%, energimerking A+, vekt 130 kg. Med sideglass

Farge	Varenr.	NOBB
Sort	176716	60132320

SIRIUS 3G

Høyde 1218 mm, bredde 512 mm, dybde 392 mm, nom. effekt 5,5 kW, virkningsgrad 82%, energimerking A+, vekt 172 kg. Med sideglass og glassfront

Farge	Varenr.	NOBB
Sort	158239	54932042

GULVPLATE SIRIUS

710 mm x 570 mm, tykkelse 6 mm

Farge	Varenr.	NOBB
Sort	146773	51156632
Klar	143002	49576966

For tilluft Rett i Toppen® husk startkobling Schiedel se Permeter Vent side 42.

Mimas og Sargas

Stilrene peisovner med moderne design

MIMAS

- Stort innsyn gjennom buet frontglass
- Selvlukkende dør
- Kan leveres med varmemagasin
- Enkel betjening med kun én spak for trekkregulering
- Praktisk vedrom med dør i front

SARGAS

- Enkelt og luftavkjølt håndtak
- Selvlukkende dør
- Enkel betjening med én spak for trekkregulring
- Mulig å låse dør i åpen posisjon
- Praktisk vedrom med dør i front

MIMAS

Høyde 1507 mm, bredde 464 mm, dybde 464 mm, nom. effekt 6,3 kW, virkningsgrad 80%, energimerking A+, vekt 150 kg

Farge	Varenr.	NOBB
Sort	168873	55393395

SARGAS 1

Høyde 1134 mm, bredde 524 mm, dybde 408 mm, nom. effekt 6,3 kW, virkningsgrad 80%, energimerking A+, vekt 100 kg

Farge	Varenr.	NOBB
Sort	168870	55393361

SARGAS 3

Høyde 1134 mm, bredde 502 mm, dybde 408 mm, nom. effekt 6,3 kW, virkningsgrad 80%, energimerking A+, vekt 100 kg

Farge	Varenr.	NOBB
Sort	168871	55393376

VARMEMAGASIN MIMAS

Settet består av 4 moduler for varmelagring, vekt 45 kg

Farge	Varenr.	NOBB
Sort	168912	55393406

GULVPLATE SARGAS

710 mm x 570 mm, tykkelse 6 mm

Farge	Varenr.	NOBB
Sort	146773	51156632
Klar	143002	49576966

GULVPLATE SARGAS

710 mm x 570 mm, tykkelse 6 mm

Farge	Varenr.	NOBB
Sort	146773	51156632
Klar	143002	49576966

GULVPLATE MIMAS

710 mm x 570 mm, tykkelse 6 mm

Farge	Varenr.	NOBB
Sort	169114	55307578
Klar	174951	60029416

RØRBEND 90° MIMAS

Benyttes ved montering med bakuttak (kan også monteres til murt pipe)

Farge	Varenr.	NOBB
Sort	169670	56645184

MIMAS og SARGAS peisovner leveres med Rett i Toppen® som standard. Modellene kan monteres med topputtak eller bakuttak og har flere mulige tilkoblinger for forbrenningsluft.

For tilluft Rett i Toppen® husk startkobling Schiedel se Permeter Vent side 42.

Proteus og Fornax komplette peiser

Moderne og høyeffektive peisinnsatser

PROTEUS

- Tilluft Rett i Toppen® som standard
- Glass med innsyn fra 3 sider
- Enkel trekkjustering
- Sidehengslet dør
- Kan plasseres direkte mot brennbar vegg, bakside

FORNAX

- Tilluft Rett i Toppen® som standard
- Heve/senke dør
- Enkel trekkjustering
- Mulighet for flere tilkoblingsmetoder
- Kan plasseres direkte mot brennbar vegg

Lanseres Q4 2025

PROTEUS M

Røykrør Ø150mm, Bredde 537 mm, høyde 1337 mm, dybde 570 mm, nom. effekt 7,8 kW, virkningsgrad 81%, energimerking A+, vekt 202 kg, tilkoblingshøyde 1160 mm

Farge	Varenr.	NOBB
Sort	178427	60751361

PROTEUS L

Røykrør Ø150 mm, Bredde 537 mm, høyde 1687 mm, dybde 570 mm, nom. effekt 7,8 kW, virkningsgrad 81%, energimerking A+, vekt 218 kg, tilkoblingshøyde topp 1160 mm, tilkoblingshøyde senter bak 1463 mm

Farge	Varenr.	NOBB
Sort	178428	60751362

FORNAX M

Røykrør Ø150 mm, Bredde 560 mm, høyde 1366 mm, dybde 560 mm, nom. effekt 6 kW, virkningsgrad 81%, energimerking A, vekt 181 kg, tilkoblingshøyde 1150 mm

Farge	Varenr.	NOBB
Sort	178425	60751359

FORNAX L

Røykrør Ø150 mm, Bredde 560 mm, høyde 1779 mm, dybde 560 mm, nom. effekt 6 kW, virkningsgrad 81%, energimerking A, vekt 200 kg, tilkoblingshøyde topp 1150 mm, tilkoblingshøyde senter bak 1553 mm

	Varenr.	NOBB
Sort	178426	60751360

For tilluft Rett i Toppen® husk startkobling Schiedel se Permeter Vent side 42.

Celsius

Peisinnsats og pipe i ett

- Plassbesparende
- Monteringsvennlig
- Tilpasset Solid Vent Ø20
- Får tilført forbrenningsluft via elementpipen
- Leveres som byggesett eller ferdig modul
- Rustfri ramme kan leveres som tilbehør

Byggesett Celsius består av:
Innsats, omramming, ytterelementer røykstuss, 2 ventilrister, skorsteinslim, armeringsduk, armeringshjørner og overgang til Solid Vent.

CELSIUS INNSATS

Røykrør Ø200 mm, Bredde 440 mm, høyde 1500 mm, dybde 440 mm, nom. effekt 6,7 kW, virkningsgrad 82%, energimerking A+, vekt 240 kg, tilkoblingshøyde 1500 mm

Farge	Varenr.	NOBB
Byggesett sort	169026	55407361

CELSIUS MODUL

Høyde 1500 mm, vekt 240 kg

	Varenr.	NOBB
Ferdig modul	169027	

RAMME RUSTFRITT STÅL

Kan ettermonteres

	Varenr.	NOBB
	168809	55393414

GULVPLATE

440 x 300 mm

Farge	Varenr.	NOBB
Klar	168931	55393323

Forlenges med Solid Vent Ø20 se side 89-98.

Komplette peiser

Med omramming

- Kan leveres med ekstra toppelement
- Peisene kan males, flislegges eller kles med naturstein etter ønske
- Vedkasse kan leveres med integrert ventilrist
- Innsatser og ventilrister kan leveres i rustfritt stål

Våre komplette peiser leveres som byggesett, med alle nødvendige deler for montering. Settet inneholder: innsats, brannmursplater, murmateriell, glassplate, ventilrister med mer.

JUPITER

Inneholder brannmursplater, innsats 550 høy vinkel, 2 ventilrister sort, stålplate, gulvplate klar, bein til innsats og murmateriell, høyde 2050 mm, bredde 500 mm, dybde 500 mm, venstre hengslet

Farge	Varenr.	NOBB
Sort	149878	51952384

MERKUR

Inneholder brannmursplater, innsats 470 standard, 2 ventilrister sort, stålplate, gulvplate klar, bein til innsats og murmateriell, høyde 2050 mm, bredde 800 mm, dybde 500 mm, venstre hengslet

Farge	Varenr.	NOBB
Sort	149872	51952320

URANUS

Inneholder brannmursplater, innsats 550-850, 2 ventilrister sort, stålplate, gulvplate klar, bein til innsats og murmateriell, høyde 2050 mm, bredde 1200 mm, dybde 500 mm, venstre hengslet

Farge	Varenr.	NOBB
Sort	149875	51952354

Tekniske data innsatser se side 14.

Proteus og Fornax

Moderne og høyeffektive peisinnsatser

Lanseres Q4 2025

- Tilluft Rett i Toppen® som standard
- Sidehengslet dør Proteus, heve/senke dør Fornax
- Glass med innsyn fra 2 eller 3 sider
- Mulighet for tilkobling av ekstern tilluft
- Justerbare bein for skjeve gulv

Moderne innsatser for innbygging i omramming. Peisomramming bygges etter ønsket mål og kan tilpasses kundens behov. Kan monteres med tilluft Rett i Toppen® eller ekstern tilluft

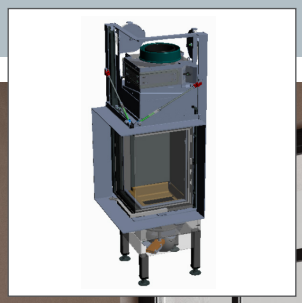

PROTEUS

Røykrør Ø150 mm, Bredde 537 mm, høyde 1200 mm, dybde 570 mm, nom. effekt 7,8 KW, virkningsgrad 81%, energimerking A+, vekt 156 kg, tilkoblingshøyde 1160 mm

	Varenr.	NOBB
	178206	60751358

FORNAX

Røykrør Ø150 mm, Bredde 560 mm, høyde 1300 mm, dybde 560 mm, nom. effekt 6 kW, virkningsgrad 81%, energimerking A, vekt 123 kg, tilkoblingshøyde 1150 mm

	Varenr.	NOBB
	178202	60751357

Polaris Panorama

Stor og eksklusiv peisinnsats med heve og senke dør

- Heve/senkedør med mulighet for vektløs dør
- Stort innsyn gjennom 3 store glassflater
- Enkel betjening med én spak for trekkregulring
- Leveres med varmeskjold og standard ramme
- Kan leveres med askerist og askebøtte

Romslig panoramainnsats for innbygging i omramming. Peisomramming bygges etter ønsket mål og kan tilpasses kundens behov. Kan monteres med tilluft bak som standard eller gjennom gulv med Airbox.

POLARIS PANORAMA

Røykrør Ø200 mm, Bredde 807 mm, høyde 1342 mm, dybde 560 mm, nom. effekt 7,8 kW,
virkningsgrad 82,9%, energimerking A+, vekt 210 kg,
tilkoblingshøyde 1086 mm

Farge	Varenummer	NOBB
Sort	168933	55393342

AIRBOX 02

Benyttes ved montering av tilluft gjennom gulv

Farge	Varenummer	NOBB
	174099	

GULVPLATE

Leveres som sett

Farge	Varenummer	NOBB
Klar	173760	57791523

VENTILRIST

Utvendig mål: 180 x 520 mm, luftåpning 550 cm²,
husk kassett til ventilrist 173231

Farge	Varenummer	NOBB
Sort	173230	29820883

KASSETT TIL VENTILRIST

Utvendig mål: 145 x 480 mm

Farge	Varenummer	NOBB
Sort	173231	29822434

Peisinnsatser

Leveres i ulike størrelser

- Finnes med innsyn i front og/eller på flere sider
- Kan leveres med høyre-/venstrehengslet dør
- Kan leveres med forskjellige rammer
- Kan leveres med vedkasse
- Solid godstykkelse og høy kvalitet

Peisinnsatsene har høy virkningsgrad og leveres med tillluft Rett i Toppen® som standard. Kan også bestilles med mulighet for tilluft fra rom eller direkte tilkobling via rygg/topp. Røykrørstilkobling: Ø150 mm

MERKUR INNSATS 470 STANDARD

Røykrør Ø150 mm, bredde 630 mm, høyde 540 mm, dybde 433 mm, nom. effekt 6,2 kW, virkningsgrad 79%, energimerking A+, 95 kg, venstrehengslet dør

	Varenummer	NOBB
Sort	148541	51537004

GULVPLATE 470 STANDARD

800 x 300 mm

	Varenummer	NOBB
Klar	149795	51934173

JUPITER INNSATS 550 HØY VINKEL

Røykrør Ø150 mm, bredde 416 mm, høyde 790 mm, dybde 421 mm, nom. effekt 6,4 kW, virkningsgrad 75%, energimerking A+, 92 kg, venstrehengslet dør

	Varenummer	NOBB
Sort	148571	51537303

GULVPLATE 550 HØY VINKEL

900 x 900 mm

	Varenummer	NOBB
Klar	149800	51934222

URANUS INNSATS 550-850

Røykrør Ø150 mm, bredde 930 mm, høyde 615 mm, dybde 433 mm, nom. effekt 9.0 kW, virkningsgrad 79%, energimerking A+, 138 kg, venstrehengslet dør

	Varenummer	NOBB
Sort	148561	51537201

GULVPLATE 550-850

1200 x 350 mm

	Varenummer	NOBB
Klar	149797	51934192

TILBEHØR

INNSATSER

VEDKASSE

Leveres etter mål, husk å angi ønsket innvendig høyde. Leveres med lufting. Vedkasse erstatter 1 stk. ventilrist

Farge	Varenummer	NOBB
Sort	149858	51953625

VEDKASSE

Leveres etter mål, husk å angi ønsket innvendig høyde. Leveres med lufting. Vedkasse erstatter 1 stk. ventilrist

	Varenummer	NOBB
Rustfri	149859	51953633

RAMME TILPASSET ETTER MÅL

Angi mål

	Varenummer	NOBB
	149860	51953644

BEIN TIL INNSATS

	Varenummer	NOBB
Høyde 18 cm	156278	53656873
Høyde 40 cm	149848	51952123
Høyde 50 cm	149849	51952138
Høyde 70 cm	149850	51952142
Bein til innsats angi mål	149861	51953652

STÅLPLATE 1 MM

	Varenummer	NOBB
Jupiter 45x49 cm	149852	51952161
Merkur 45x79 cm	149855	51952195
Uranus 45x119 cm	149857	51952214

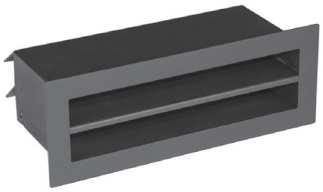

VENTILRIST 120X430X50 MM

Luftåpning 350 cm²

Farge	Varenummer	NOBB
Sort	149862	51952225
Hvit	149863	51952233

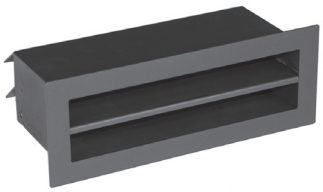

VENTILRIST 120X430X100 MM

Luftåpning 350 cm²

Farge	Varenummer	NOBB
Sort	151929	52598976
Hvit	151928	52598961

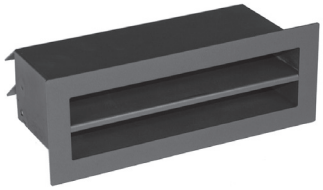

VENTILRIST 100X485X100 MM

Luftåpning 300 cm²

Farge	Varenummer	NOBB
Sort	148587	51537458

Hvit	148591	51537496

VENTILRIST

Utvendig mål: 180 x 520 mm, luftåpning 550 cm², husk kassett til ventilrist 173231

Farge	Varenummer	NOBB
Sort	173230	29820883

KASSETT TIL VENTILRIST

Utvendig mål: 145 x 480 mm

Farge	Varenummer	NOBB
Sort	173231	29822434

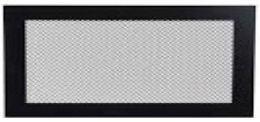

VENTILRIST LITEN

Utvendig mål: 114 x 285 mm, luftåpning 137 cm²

Farge	Varenummer	NOBB
Sort	177995	24096752

BRANNMURSPLATE

Kan benyttes for å skjøte komplette peiser eller tilleggselementer

	Varenummer	NOBB
Brannmursplate 1220x1000x50mm	135880	49000556

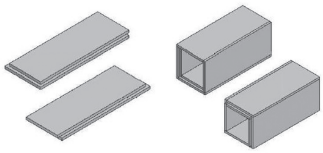

PIPESJAKT

Utvendig mål 420 mm x 420 mm, 4 stk. pr. meter

	Varenummer	NOBB
Ø300	148536	51527821

SKAMOLEX LIM

Lim til brannmursplater

	Varenummer	NOBB
310 ml	177566	60633950

SKRUESETT

Består av 35 stk. 6x90 skruer

	Varenummer	NOBB
	149830	51951964

FRISKLUFTSETT Ø100 MM

Består av uisolert flexirør, slangeklemme og ventilrist

	Varenummer	NOBB
	148586	51537443

MURMATERIELL

Består av 5 m armeringsduk, 2 stk skamolex lim, 5 m armeringshjørner, 1 stk skorsteinslim 20 kg og 35 stk skruer, rekker til ca 5 m²

	Varenummer	NOBB
	149833	51951972

ISOLASJON TIL PEISOMRAMMING

Superwool+ tåler inntil 1200°C, mål 13x950x1000 mm, pris pr. meter

	Varenummer	NOBB
	900002026	52047134

TILLUFTSRØR

EKSTERN TILLUFT

Tilkoblingsrør for montering av ekstern tilluft gjennom yttervegg eller fra skorstein. Ved behov for tilluft fra yttervegg benyttes våre isolerte tilluftsrør.

RØRLENGDE ISOLERT 500 MM

Innvendig Ø80 mm, utvendig Ø130 mm, byggehøyde 455 mm, husk låsebånd 146437

Farge	Varenummer	NOBB
Sort	146433	51016961

RØRLENGDE ISOLERT 250 MM

Innvendig Ø80 mm, utvendig Ø130 mm, byggehøyde 205 mm, husk låsebånd 146437

Farge	Varenummer	NOBB
Sort	146434	51016976

LÅSEBÅND

Høyde 100 mm, benyttes sammen med isolerte rørlengde

Farge	Varenummer	NOBB
Sort	146437	51017006

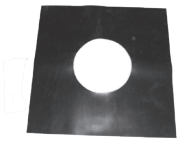

TETTEMANSJETT

Benyttes sammen med isolerte rørlengder og isolerte flexirør, tetting mot dampsperre og vindsperre, anbefalt 2 stk.

	Varenummer	NOBB
	146482	50956844

RØRBEND UISOLERT 90°

Innvendig Ø80 mm

Farge	Varenummer	NOBB
Sort	142371	51185237

OVERGANG ISOLERT/UISOLERT MED LÅSEBÅND

Benyttes sammen med flexirør Ø80

Farge	Varenummer	NOBB
Sort	156342	53656816

PYNTERING MED FJÆR Ø130 MM

Benyttes sammen med isolerte rørlengder

Farge	Varenummer	NOBB
Sort	147454	51223022

FLEXIRØR UISOLERT Ø80 MM

Lengde 500 mm, for tilkobling fra tilluftskanal til ildsted, inkl. to stk. slangeklemmer, benyttes innvendig

Farge	Varenummer	NOBB
Sort	135122	45571025

PYNTERING FOR FLEXIRØR UISOLERT Ø80 MM

Farge	Varenummer	NOBB
Sort	155947	53656956

FLEXIRØR ISOLERT Ø80 MM

Utvendig mål Ø110, benyttes gjennom yttervegg

Farge	Varenummer	NOBB
Sort	158093	47297721

PYNTERING FOR FLEXIRØR ISOLERT Ø80 MM

Farge	Varenummer	NOBB
Sort	169681	56081953

VENTILRIST Ø100 MM

Monteres mot yttervegg

Farge	Varenummer	NOBB
Sort	167095	55432315

FLEXIRØR UISOLERT Ø100 MM

Lengde 500 mm, for tilkobling fra tilluftskanal til ildsted, inkl. to stk. slangeklemmer, benyttes innvendig

Farge	Varenummer	NOBB
Sort	135126	41433632

PYNTERING FOR FLEXIRØR UISOLERT Ø100 MM

Farge	Varenummer	NOBB
Sort	146436	51016995

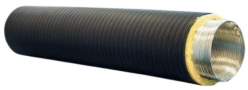

FLEXIRØR ISOLERT Ø100 MM

Utvendig mål Ø130, benyttes gjennom yttervegg

Farge	Varenummer	NOBB
Sort	164278	47297736

PYNTERING FOR FLEXIRØR ISOLERT Ø100 MM

Farge	Varenummer	NOBB
Sort	169682	56081964

KULESTOPPER Ø150 MM

Benyttes ved toppmontering dersom ildsted ikke har kulestopper

Farge	Varenummer	NOBB
Blank	158726	54936378

RØYKRØR

2 MM SORT LAKK

- Stilrent og elegant design med glatt overflate og polerte skjøter
- Designet med et monteringsvennlig push-fit system for enkel sammenføyning av delene
- Godkjent for røykgasstemperatur på 600 °C, og er testet for sotbrann med inntil 1000 °C i korte perioder.

- Rørene er lasersveiset og behandlet med Senotherm varmebestandig lakk
- Koble/montere en frittstående vedovn til en elementskorstein eller teglskorstein
- Koble/montere en peisinnsats til en element-skorstein eller teglskorstein

SIDEFORSKYVNINGSTABELLER

RØYKRØR

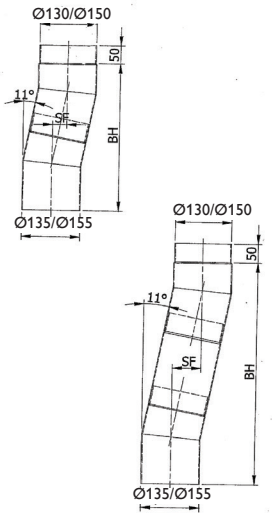

11°	INT Ø (MM)	130/150
2 stk 11° rørbend	SF	38
	BH	396
1 stk 950 rør-lengde mellom	SF	219
	BH	1329
1 stk 450 rør-lengde mellom	SF	124
	BH	838
1 stk 200 rør-lengde mellom	SF	76
	BH	593

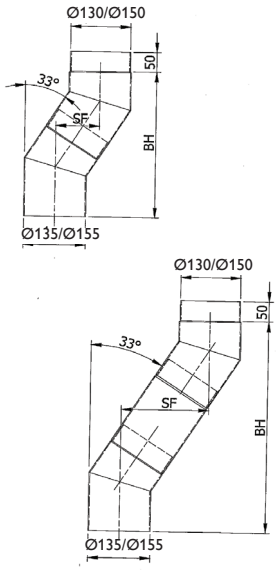

33°	INT Ø (MM)	130/150
2 stk 33° rørbend	SF	109
	BH	368
1 stk 950 rør-lengde mellom	SF	626
	BH	1164
1 stk 450 rør-lengde mellom	SF	354
	BH	745
1 stk 200 rør-lengde mellom	SF	218
	BH	535

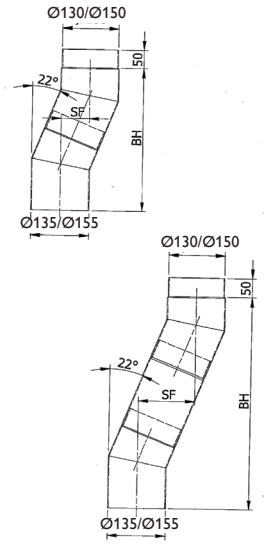

22°	INT Ø (MM)	130/150
2 stk 22° rørbend	SF	75
	BH	385
1 stk 950 rør-lengde mellom	SF	450
	BH	1313
1 stk 450 rør-lengde mellom	SF	243
	BH	803
1 stk 200 rør-lengde mellom	SF	150
	BH	571

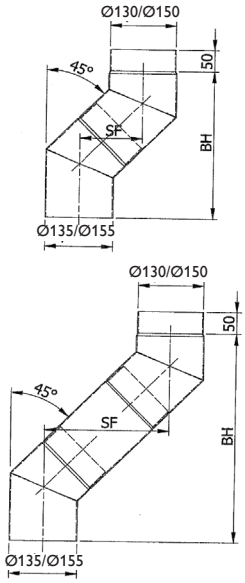

45°	INT Ø (MM)	130/150
2 stk 45° rørbend	SF	141
	BH	341
1 stk 950 rør-lengde mellom	SF	813
	BH	1013
1 stk 450 rør-lengde mellom	SF	460
	BH	660
1 stk 200 rør-lengde mellom	SF	283
	BH	483

Dimensjon	Innvendig	Ø130		Ø150	

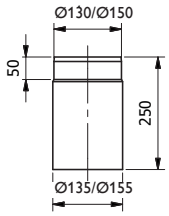

RØYKRØR 250 MM

Rett rørlengde, 2mm godstykkelse, byggemål 200 mm, sort lakk

	Varenummer	NOBB	Varenummer	NOBB
	179039	60753911	177108	60626347

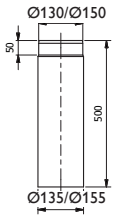

RØYKRØR 500 MM

Rett rørlengde, 2mm godstykkelse, byggemål 450 mm, sort lakk

	Varenummer	NOBB	Varenummer	NOBB
	179040	60753912	177109	60626348

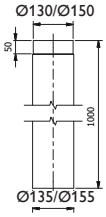

RØYKRØR 1000 MM

Rett rørlengde, 2mm godstykkelse, byggemål 950 mm, sort lakk

	Varenummer	NOBB	Varenummer	NOBB
	179041	60753913	177110	60626349

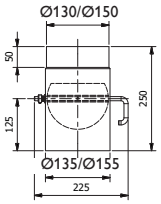

RØYKRØR MED SPJELD 250 MM

Rett rørlengde med integrert spjeld, 2mm godstykkelse, byggemål 200 mm, sort lakk

	Varenummer	NOBB	Varenummer	NOBB
	179042	60753914	177256	60626350

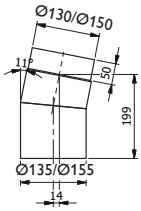

RØYKRØR KNE 11°

Sideforskyvning se side 20. Bend 11°, 2mm godstykkelse, sort lakk

	Varenummer	NOBB	Varenummer	NOBB
	179033	60753905	177246	60626351

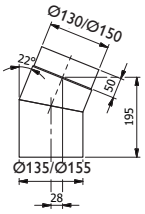

RØYKRØR KNE 22°

Sideforskyvning se side 20. Bend 22°, 2mm godstykkelse, sort lakk

	Varenummer	NOBB	Varenummer	NOBB
	179034	60753906	177247	60626352

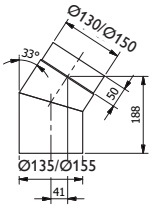

RØYKRØR KNE 33°

Sideforskyvning se side 20. Bend 33°, 2mm godstykkelse, sort lakk

	Varenummer	NOBB	Varenummer	NOBB
	179035	60753907	177280	60626353

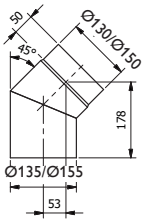

RØYKRØR KNE 45°

Sideforskyvning se side 20. Bend 45°, 2mm godstykkelse, sort lakk

	Varenummer	NOBB	Varenummer	NOBB
	179032	60753904	177114	60626354

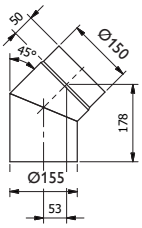

RØYKRØR KNE 45°

Sideforskyvning se side 20. Upolert skjøt, bend 45°, 2mm godstykkelse, sort lakk

	Varenummer	NOBB	Varenummer	NOBB
			177245	60626777

Dimensjon	Innvendig	Ø130		Ø150	

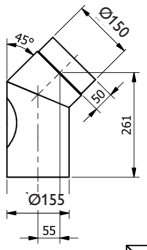

RØYKRØR KNE 45° MED LUKE

Bend 45° lengre utgave med feie/inspeksjonsluke, 2mm godstykkelse, sort lakk

	Varenummer	NOBB	Varenummer	NOBB
			177308	60626355

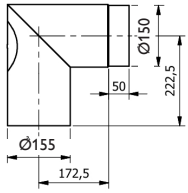

RØYKRØR KNE 90° 2-DELT MED LUKE

Byggemål: 300 x 250 mm Kort bend 90°, med luke, 2mm godstykkelse, sort lakk

	Varenummer	NOBB	Varenummer	NOBB
			177243	60626356

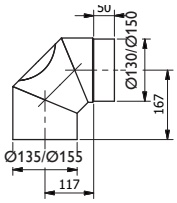

RØYKRØR KNE 90° 3-DELT MED LUKE

Byggemål: 245 x 195 mm Kort bend 90°, 3-delt, med luke, 2mm godstykkelse, sort lakk

	Varenummer	NOBB	Varenummer	NOBB
	179031	60753903	177244	60626357

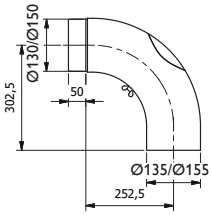

RØYKRØR BUET 90° MED LUKE

Byggemål: 380 x 330 mm, kort bend 90°, buet, med luke, 2mm godstykkelse, sort lakk

	Varenummer	NOBB	Varenummer	NOBB
	179027	60753899	177111	60626358

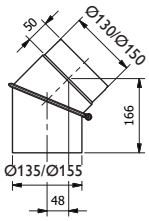

RØYKRØR STILLBART 0-45° 2-DELT

Kort bend stillbart fra 0-45°, 2-delt, 2mm godstykkelse, sort lakk

	Varenummer	NOBB	Varenummer	NOBB
	179029	60753901	177241	60626359

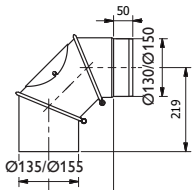

RØYKRØR STILLBART 0-90° 3-DELT MED LUKE

Røykrør stillbart 0-90° 3-delt med luke

	Varenummer	NOBB	Varenummer	NOBB
	179030	60753902	177112	60626360

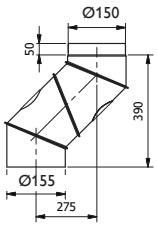

RØYKRØR STILLBART 0-90° 4-DELT MED LUKE

Kort bend stillbart fra 0-90°, 4-delt, med luke, 2mm godstykkelse, sort lakk, sideforskyver inntil 275 mm

	Varenummer	NOBB	Varenummer	NOBB
			177242	60626361

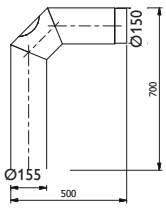

RØYKRØR KNE LANG 90° 3-DELT MED LUKE

Byggemål: 700 x 450 mm, langt bend 90°, 3-delt, med luke, 2mm godstykkelse, sort lakk

	Varenummer	NOBB	Varenummer	NOBB
			177309	60626362

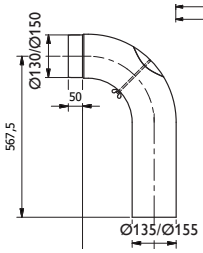

RØYKRØR BUET LANG 90° MED LUKE

Byggemål: 645 x 410 mm. Langt bend 90°, buet, med luke, 2mm godstykkelse, sort lakk

	Varenummer	NOBB	Varenummer	NOBB
	179028	60753900	177202	60626363

Dimensjon	Innvendig	Ø130	Ø150

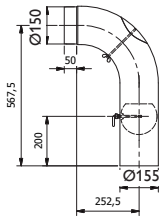

RØYKRØR BUET LANG 90° MED LUKE OG SPJELD

Byggemål: 645 x 460 mm langt bend 90°, buet, med luke og spjeld, 2mm godstykkelse, sort lakk

	Varenummer	NOBB	Varenummer	NOBB
			177240	60626364

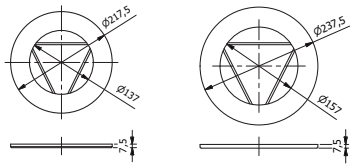

PYNTERING MED FJÆR

Bredde 40 mm

	Varenummer	NOBB	Varenummer	NOBB
	179038	60753910	177116	60626365

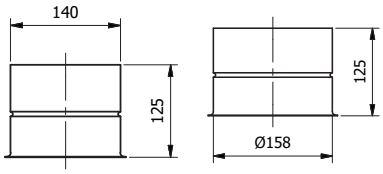

MURSTUSS ENKEL

For montering til murt skorstein, husk stigebånd og eller flytende fiberpakning

	Varenummer	NOBB	Varenummer	NOBB
	179044	60753916	177264	60626366

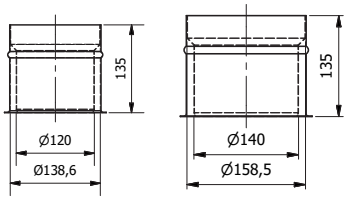

MURSTUSS DOBBEL

For montering til murt skorstein, husk stigebånd og eller flytende fiberpakning

	Varenummer	NOBB	Varenummer	NOBB
	179043	60753915	177119	60754546

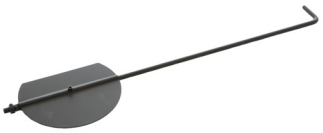
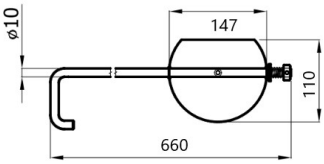

SPJELD

Benyttes til røykrør 150 mm, løst spjeld for ettermontering

	Varenummer	NOBB	Varenummer	NOBB
			177257	60626367

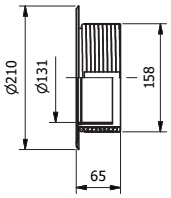

RØYKRØRSOVERGANG MED PYNTERING FOR Ø160

Innvendig 130 mm utvendig 160 mm
Til ferdigmontert røykinnføring Ø160 mm for røykrør Ø130 mm

	Varenummer	NOBB	Varenummer	NOBB
	179045	60753917		

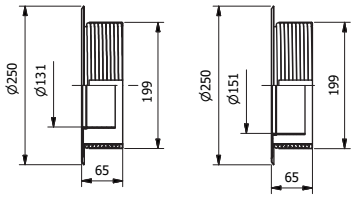

RØYKRØRSOVERGANG MED PYNTERING FOR Ø200

Innvendig 130 mm utvendig 200 mm. Til ferdigmontert røykinnføring Ø200 mm for røykrør Ø130 mm. Innvendig 150 mm utvendig 200 mm. Til ferdigmontert røykinnføring Ø200 mm for røykrør Ø150 mm

	Varenummer	NOBB	Varenummer	NOBB
	179046	60753918	177268	60626368

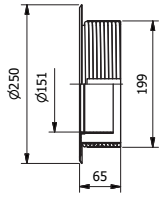

RØYKRØRSOVERGANG MED PYNTERING FOR Ø250

Innvendig 150 mm utvendig 200 mm. Til ferdigmontert røykinnføring Ø200 mm for røykrør Ø150 mm

	Varenummer	NOBB	Varenummer	NOBB
			177269	60626369

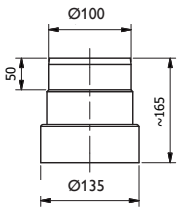

OVERGANG 100-130 MM

Innvendig 100 mm utvendig 129 mm. Passer til T-rør Ø130 111527 side 112

	Varenummer	NOBB	Varenummer	NOBB
	179037	60753909		

Dimensjon	Innvendig	Ø130		Ø150	

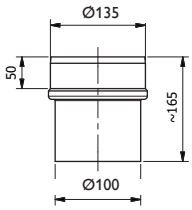

OVERGANG 130-100 MM

Innvendig 130 mm - utvendig 99 mm. Passer til T-rør Ø100 111044 side 112

	Varenummer	NOBB	Varenummer	NOBB
	179036	60753908		

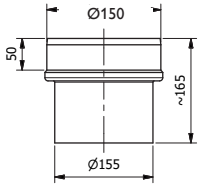

OVERGANG 130-150 MM

Innvendig 130 mm - utvendig 149 mm. Passer til T-rør Ø150 110759 side 112

	Varenummer	NOBB	Varenummer	NOBB
			177249	60626370

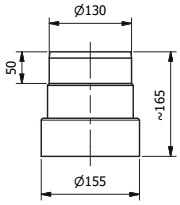

OVERGANG 150-130 MM

Innvendig 150 mm - utvendig 129 mm. Passer til T-rør Ø130 111527 side 112

	Varenummer	NOBB	Varenummer	NOBB
			177250	60626371

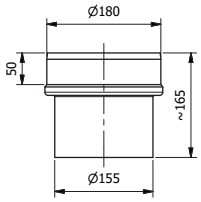

OVERGANG 150-180 MM

Innvendig 150 mm - utvendig 179 mm. Passer til T-rør Ø180 112538 side 112

	Varenummer	NOBB	Varenummer	NOBB
			177251	60626372

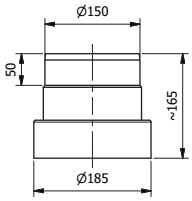

OVERGANG 180-150 MM

Innvendig 180 mm - utvendig 149 mm. Passer til T-rør Ø150 110759 side 112

	Varenummer	NOBB	Varenummer	NOBB
			177253	60626374

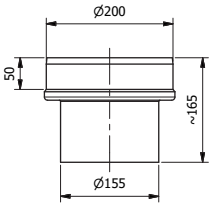

OVERGANG 150-200 MM

Innvendig 150 mm - utvendig 199 mm. Passer til T-rør Ø200 113133 side 112

	Varenummer	NOBB	Varenummer	NOBB
			177252	60626373

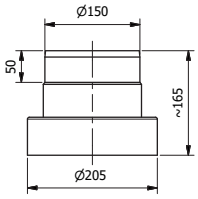

OVERGANG 200-150 MM

Innvendig 200 mm - utvendig 149 mm. Passer til T-rør Ø150 110759 side 112

	Varenummer	NOBB	Varenummer	NOBB
			177254	60626375

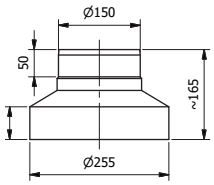

OVERGANG 250-150 MM

Innvendig 250 mm - utvendig 149 mm. Passer til T-rør Ø150 110759 side 112

	Varenummer	NOBB	Varenummer	NOBB
			177255	60626376

SPARYLAKK RØYKRØR

400 ml, varmebestandig lakk Senotherm

	Varenummer	NOBB	Varenummer	NOBB
	177359	60626377	177359	60626377

ISOKERN GARDEN

KLASSISK HAGEPEIS MED MANGE MULIGHETER

- Produseres i det vulkanske materiale pimpstein fra vulkanen Hekla
- Passer perfekt på terrassen eller i hagen
- Leveres som komplett byggesett med ildfast stein
- Leveres med ubehandlet overflate

- Enkel montering
- Leveres i 3 størrelser
- Kubbestopper, grillrist, vedboks og sidebord kan leveres som tilbehør

Grillrist

Isokern Garden S
Model med sidebord

Isokern Garden L
Model med kubbestopper og vedboks

Isokern Garden XXL
Model med kubbestopper

Størrelse Utvendig mål (bxdxh) Lysåpning Vekt	S 685 x 440 x 2234 mm 510 x 540 mm 460 kg		L 1090 x 640 x 2225 mm 940 x 720 mm 950 kg		XXL 1346 x 640 x 2225 mm 1180 x 720 mm 1100 kg	
ISOKERN GARDEN						
Byggesett inneholder: Peismoduler, ildfast stein, skorstein, avdekning, lim til peis og skorstein, pussmørtel, ildfast mørtel til ildfast stein						
	Varenr.	NOBB	Varenr.	NOBB	Varenr.	NOBB
	148249	56889276	148250	56889280	148251	56889382
KUBBESTOPPER						
	Varenr.	NOBB	Varenr.	NOBB	Varenr.	NOBB
	135245	56889295	151922	56889314	151924	56889333
SIDEBORD						
Vekt 103 kg						
	Varenr.	NOBB	Varenr.	NOBB	Varenr.	NOBB
	168901	56889352	Bestillingsvare		Bestillingsvare	
VEDBOKS						
Vekt L: 150 kg, XXL: 175 kg						
	Varenr.	NOBB	Varenr.	NOBB	Varenr.	NOBB
	Bestillingsvare		157837	56889363	168902	56889378
GRILLRIST						
343 x 309 mm						
	Varenr.	NOBB	Varenr.	NOBB	Varenr.	NOBB
	Bestillingsvare		155843	56889344	155843	56889344
YTTERELEMENT PIPE						
Garden S/DM44 (44x44x30 cm), Garden L og XXL/DM54 (54x54x30 cm)						
	Varenr.	NOBB	Varenr.	NOBB	Varenr.	NOBB
	130727	51066464	130708	55511044	130708	55511044
LIM TIL PEIS						
20 kg						
	Varenr.	NOBB	Varenr.	NOBB	Varenr.	NOBB
	175175	60027921	175175	60027921	175175	60027921
TOPPRING						
Benyttes sammen med tak til toppring						
	Varenr.	NOBB	Varenr.	NOBB	Varenr.	NOBB
	130675	60132309	135093	60132310	135093	60132310
TAK TIL TOPPRING						
Benyttes sammen med toppring						
	Varenr.	NOBB	Varenr.	NOBB	Varenr.	NOBB
	130732	60132311	130732	60132311	130732	60132311

ISOKERN LIVING

SETT SAMMEN DIN EGEN PEIS

- Fyll opp stua med lys og varme fra en åpen peis
- Peisen er produsert i pimpstein fra vulkanen Hekla på Island
- Leveres i 5 forskjellige størrelser
- Leveres kun med topputtak

- Spjeld og ildfast stein er tilvalg
- Ved montering på brennbart underlag må det benyttes ventilert bunnplate eller lettklinker blokker
- Husk startkobling peis se side 31 ved bruk av andre piper en Isokern DM

Størrelse	S	M	L	XL	XXL
Utvendig mål (bxdxh)	685x440x1619 mm	826x710x1521 mm	1090x710x1761 mm	1230x710x1761 mm	1346x710x1761 mm
Lysåpning (bxh)/røykuttak	510x540 mm/Ø225	726x720 mm/Ø200	990x960 mm/Ø300	1130x960 mm/Ø300	1246x960 mm/Ø350
Vekt	450 kg	500 kg	700 kg	775 kg	830 kg

SMALL Ø200 PIPE

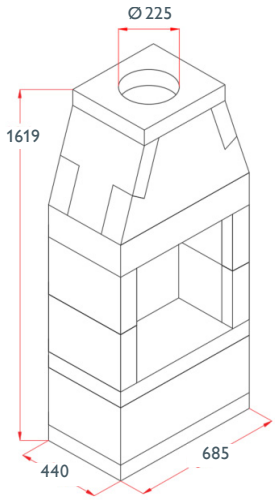

MEDIUM Ø200 PIPE

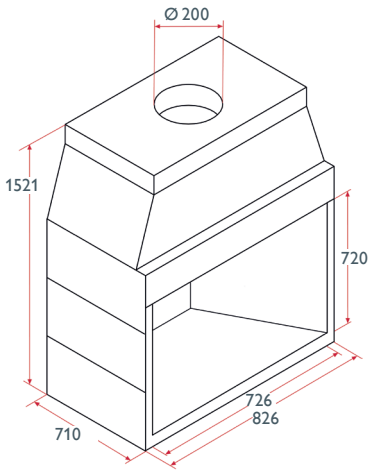

LARGE Ø300 PIPE

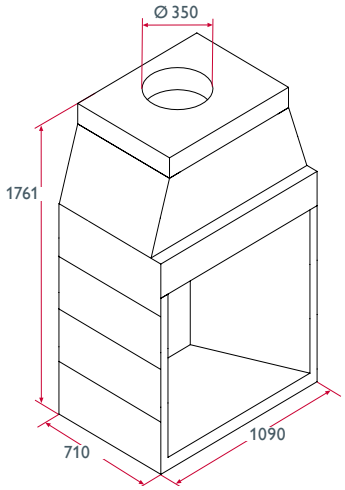

XL Ø300 PIPE

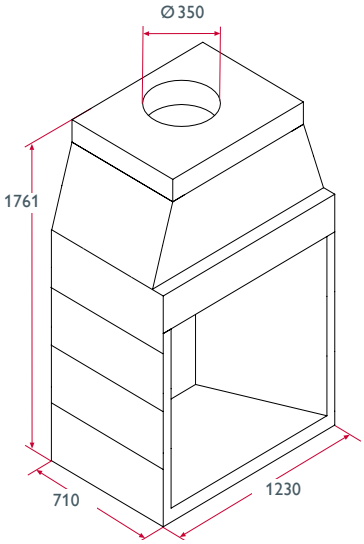

XXL Ø350 PIPE

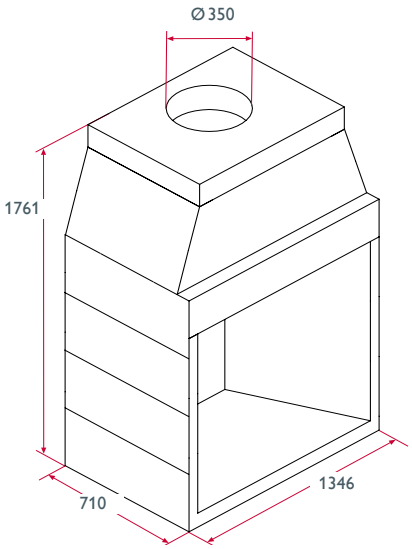

Høyde på lysåpning kan tilpasses. Du bestemmer selv hvor mange elementer du ønsker å benytte, dette kan bestilles i tillegg.

Størrelse	S	M	L	XL	XXL
Utvendig mål (bxdxh)	685x440x1619 mm	826x710x1521 mm	1090x710x1761 mm	1230x710x1761 mm	1346x710x1761 mm
Lysåpning (bxh)/røykuttak	510x540 mm/Ø225	726x720 mm/Ø200	990x960 mm/Ø300	1130x960 mm/Ø300	1246x960 mm/Ø350
Vekt	450 kg	500 kg	700 kg	775 kg	830 kg

LIVING PEIS

Peisen er produsert av pimpstein og leveres som byggesett.

Varenr.	NOBB	Varenr.	NOBB	Varenr.	NOBB	Varenr.	NOBB	Varenr.	NOBB
130773		135246		129371		129568		129767	

SPJELD

Varenr.	NOBB	Varenr.	NOBB	Varenr.	NOBB	Varenr.	NOBB	Varenr.	NOBB
135299		135300		130659		124953		124967	55511025

LIM TIL PEIS 20 KG

Beregnet forbruk 1 sekk

Varenr.	NOBB	Varenr.	NOBB	Varenr.	NOBB	Varenr.	NOBB	Varenr.	NOBB
175175	60027921	175175	60027921	175175	60027921	175175	60027921	175175	60027921

ILDFAST STEIN

Komplett sett, benyttes inne i peisåpningen

Varenr.	NOBB	Varenr.	NOBB	Varenr.	NOBB	Varenr.	NOBB	Varenr.	NOBB
135301		135303		135323		135331		135333	

LIM TIL ILDFAST STEIN 20 KG

Beregnet forbruk 1 sekk. 2 sekker på XXL

Varenr.	NOBB	Varenr.	NOBB	Varenr.	NOBB	Varenr.	NOBB	Varenr.	NOBB
130753	27813948	130753	27813948	130753	27813948	130753	27813948	130753	27813948

KUBBESTOPPER

Varenr.	NOBB	Varenr.	NOBB	Varenr.	NOBB	Varenr.	NOBB	Varenr.	NOBB
135245	56889295	151921	56889306	151922	56889314	151923	56889325	151924	56889333

YTTERELEMENT DM44 OG DM54

DM44 brukes på type S og M, DM54 brukes på L, XL og XXL, utvendig byggemål: DM44: 440x440X300 mm, DM54: 545x545x300 mm

Varenr.	NOBB	Varenr.	NOBB	Varenr.	NOBB	Varenr.	NOBB	Varenr.	NOBB
130727	51066464	130727	51066464	130708	55511044	130708	55511044	130708	55511044

STARTRØR DM44 OG DM54

DM44 brukes på type S og M, DM54 brukes på L, XL og XXL, byggemål: DM44: B310xH150 Ø200, DM54: L og XL B410xH150 Ø300 og til XXL B420xH150 Ø345

Varenr.	NOBB	Varenr.	NOBB	Varenr.	NOBB	Varenr.	NOBB	Varenr.	NOBB
127684		127684		129031		129031		129093	55511006

FORINGSRØR DM44 OG DM54

DM44 brukes på type S og M, og DM54 brukes på L, XL og XXL, byggemål DM44: B305xH300 Ø200, DM54: L og XL B410xH300 Ø300 og til XXL B420xH300 Ø345

Varenr.	NOBB	Varenr.	NOBB	Varenr.	NOBB	Varenr.	NOBB	Varenr.	NOBB
127683	51066472	127683	51066472	129033		129033		129094	55511033

Størrelse	S	M	L	XL	XXL
Utvendig mål (bxdxh)	685x440x1619 mm	826x710x1521 mm	1090x710x1761 mm	1230x710x1761 mm	1346x710x1761 mm
Lysåpning (bxh)/røykuttak	510x540 mm/Ø225	726x720 mm/Ø200	990x960 mm/Ø350	1130x960 mm/Ø350	1246x960 mm/Ø350
Vekt	450 kg	500 kg	700 kg	775 kg	830 kg

AVDEKNING DM44 OG DM54

DM44 brukes på type S og M, DM54 brukes på L, XL og XXL, utvendig mål: DM44 540x540 mm, DM54 670x670 mm

	Varenr.	NOBB	Varenr.	NOBB	Varenr.	NOBB	Varenr.	NOBB	Varenr.	NOBB
	135088	60132312	135088	60132312	135096	60132313	135096	60132313	135096	60132313

TOPPRING DM44 OG DM54

DM44 brukes på type S og M, DM54 brukes på L, XL og XXL, benyttes sammen med tak til toppring

	Varenr.	NOBB	Varenr.	NOBB	Varenr.	NOBB	Varenr.	NOBB	Varenr.	NOBB
	130675	60132309	130675	60132309	135093	60132310	135093	60132310	135093	60132310

TAK TIL TOPPRING DM44 OG DM54

Benyttes sammen med toppring

	Varenr.	NOBB	Varenr.	NOBB	Varenr.	NOBB	Varenr.	NOBB	Varenr.	NOBB
	130732	60132311	130732	60132311	130732	60132311	130732	60132311	130732	60132311

STARTKOBLING PEIS

Benyttes ved bruk av annen pipe enn Isokern DM, S og M/Ø200, L og XL/Ø250, XXL/Ø300

	Varenr.	NOBB	Varenr.	NOBB	Varenr.	NOBB	Varenr.	NOBB	Varenr.	NOBB
	135903	55393293	135903	55393293	135904	55393304	135904	55393304	155913	55393312

HEKLA

ÅPEN PEIS TIL UTEBRUK OG INNEBRUK

Komplett byggesett av vulkansk pimpstein med ildfast stein i brennkammeret.

- Monteringsvennlig byggesett
- Lav vekt
- Kan brukes inne og ute
- Plasseringsvennlig
- Høy varmeisoleringsevne

Kan leveres med røykuttak på topp eller bak Ved toppmontering av elementpipe anbefales Isokern DM44 se side 30-31 alternativt benyttes Solid Vent Ø20 se side 89-98 og startkobling peis se side 31

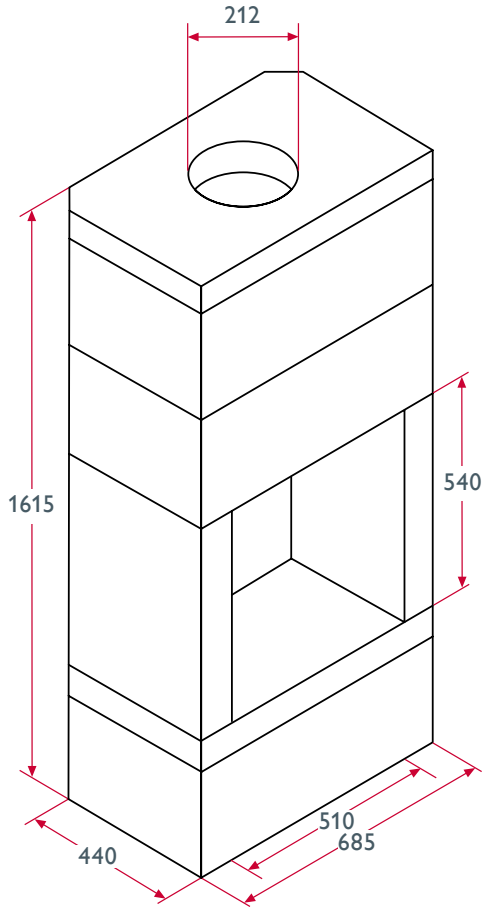

Størrelse	Topputtak	Bakuttak
Utvendig mål (bxdxh)	685x440x1615 mm	685x440x1615 mm
Lysåpning (bxh)/Røykuttak	510x540 mm/Ø200	510x540 mm/Ø200
Vekt	350 kg	350 kg

HEKLA

Peisen er produsert av pimpsten, ett naturmateriale fra vulkanen Hekla på Island. Spjeld følger med som standard.

	Varenr.	NOBB	Varenr.	NOBB
	135259		135260	

ILDFAST STEIN

Komplett sett, benyttes inne i peisåpningen

	Varenr.	NOBB	Varenr.	NOBB
	135301		135301	

LIM TIL ILDFAST STEIN 20 KG

Beregnet forbruk 1 sekk.

	Varenr.	NOBB	Varenr.	NOBB
	130753	27813948	130753	27813948

Pimpstein til alle våre åpne peiser og elementpiper er hentet fra vulkanen Hekla på Island

ILDFAST STEIN

- Benyttes til gruepeiser
- Rehabilitering av ildsteder
- Kan også benyttes til andre konstruksjoner som utsettes for høye temperaturer

- Meget høy resistens mot mekanisk og kjemisk påvirkning
- Max temperatur: 1230°C
- For best resultat bør steinen bløtlegges før muringen starter

Dimensjon	25 mm	32 mm	50 mm	64 mm

ILDFAST STEIN

Lengde 230 mm, bredde 114 mm - 25 mm/760 pr pall, 32 mm/732 pr pall, 50 mm/456 pr pall, 64 mm/366 pr pall En stein er 0,02622 m², 39 stein pr. m². Kvantum under hele paller blir belastet med kr. 200,00 i gebyr

	Varenummer	NOBB	Varenummer	NOBB	Varenummer	NOBB	Varenummer	NOBB
	112562	27813740	113416	27813757	115281	27813765	116212	27813914

LIM TIL ILDFAST STEIN 20 KG

25 stk. pr pall

	Varenummer	NOBB	Varenummer	NOBB	Varenummer	NOBB	Varenummer	NOBB
	130753	27813948	130753	27813948	130753	27813948	130753	27813948

ILDFAST MØRTEL FOR REPARASJONER 25 KG

40 stk. pr pall

	Varenummer	NOBB	Varenummer	NOBB	Varenummer	NOBB	Varenummer	NOBB
	135851	27813955	135851	27813955	135851	27813955	135851	27813955

SKORSTEINSLIM 5 KG

324 stk. pr pall

	Varenummer	NOBB	Varenummer	NOBB	Varenummer	NOBB	Varenummer	NOBB
	130771	27812528	130771	27812528	130771	27812528	130771	27812528

SKORSTEINSLIM 20 KG

48 stk. pr pall

	Varenummer	NOBB	Varenummer	NOBB	Varenummer	NOBB	Varenummer	NOBB
	175175	60027921	175175	60027921	175175	60027921	175175	60027921

Fordeler med Schiedel

SCHIEDEL tilbyr et unikt komplett system. En perfekt forening av peisovn og stålpipe med alt nødvendig tilbehør.
Dette kombinerer høykvalitets skorsteiner med energieffektive, stilrene og plassbesparende peisovner. Vårt komplette SCHIEDEL-system gjør en samlet leveranse av peisovn og skorstein til en praktisk opplevelse.

Vi tilbyr en komplett pakke skreddersydd til ditt boligprosjekt. Den enkle installasjonen gjør oss til den foretrukne leverandøren. Vår innovative og avanserte rentbrennende teknologi gir en miljøvennlig og behagelig varme.

FORDELER PEISOVN

- Høy virkningsgrad (opptil 84%). Gir mer varme pr. kilo ved.
- Godkjent etter de strengeste krav og standarder. (EN 13 240, DIN+, BlmSchV2, DiBt, 1 5a B-VG, NS 3058/3059).
- Enkel å betjene.
- Selvlukkende dør. Kan låses i åpen posisjon for opptenning eller rengjøring.
- Glass på 3 sider for 180 grader innsyn.
- Miljøvennlig lakk som avgir lite røyk og lukt ved innbrenning.
- Stillbare bein for justering ved ujevnt underlag.

FORDELER SYSTEM

- Starboks med justerbar rørlengde som forenkler monteringen.
- Ekstern tilluft. Integrert forbrenningsluft Rett i toppen® gjennom Schiedel Permeter Vent gjør dette til en plasseringsvennlig løsning.
- Grunnet vårt unike Rett i toppen® system slipper man en forstyrrende kanal bak ovnen.
- Flere koblingsmuligheter. Tre alternativer for tilkobling av ekstern tilluft gjør det enkelt å montere Sirius til andre skorsteinssystemer.
- Svært plasseringsvennlig, grunnet gunstig avstandskrav.

PERMETER VENT

STÅLPIPE MED TILLUFT

Permeter Vent er, i likhet med vår Permeter stålpipe, et system som er utviklet for nordiske forhold og gjennomgått de strengeste tester hos TUV i Tyskland.
Med Permeter Vent tilføres forbrenningsluften til ildstedet gjennom stålskorsteinen.
Systemene har i prinsippet lik oppbygning, men Permeter Vent har i tillegg til isolasjon et luftsjikt på 25 mm for tilførsel av forbrenningsluft til ildstedet.
Permeter Vent er skreddersydd for dagens tette boliger og leveres med nødvendige komponenter for optimal tetting og isolering i alle gjennomføringer.

Stålpipe med tilluft = PERMETER VENT

Alle våre peisovner er konstruert for direkte tilkobling av forbrenningsluft i toppen av ovnen uten behov for synlig tilluftskanal på baksiden av ovnen, dette kaller vi Rett i Toppen®. På denne måten får du en monteringsvennlig og estetisk penere løsning som samtidig gjør ildstedet mer plasseringsvennlig.

Schiedel Rett i Toppen® kan også kombineres med vår egenutviklede startboks.
Startboks forenkler installasjonen, og med denne kan stålpipen ferdigstilles over tak, samtidig som taket lukkes.
Installasjon av ildstedet og gjenstående stålpipe kan enkelt monteres senere i byggeprosessen når gulvet er lagt. Ved bruk av startboks kan du enkelt bytte ut ildstedet uten å måtte demontere stålpipen over tak.

Permeter Vent stålpipe sammen med våre moderne peisovner er den optimale løsningen for tette moderne boliger.

Installasjon med separat tilluftsadapter

Rett i toppen®

Schiedel er Europas ledende produsent av skorsteinssystemer. Vi har eget akkrediterte testlaboratorium, som gjør det mulig for oss å forbedre og utvikle våre systemer i kontrollerte omgivelser.
Vi har markedets mest komplette utvalg i dimensjoner og forskjellige skorsteinssystem. Og det vi eventuelt ikke skulle ha, kan vi lage, og dermed være sikker på at våre kunder får riktige produkter til sitt prosjekt.

Permeter Vent leveres i dimensjon Ø150 og Ø200.
Lagerført i farge sort.

Andre farger og finish kan leveres på bestilling;
Annen RAL-farge: + 15%
Blankt stål: + 25%
Børstet stål: + 40%

SIDEFORSKYVNING

Ved sideforskyvning av stålpipe måles det fra senter røykuttak til senter på skorstein.
Dette målet betegnes som SF. Byggehøyde på sideforskyvning betegnes som BH.

For beregning av sideforskyvning utover det som fremkommer i prislisten, vennligst ta kontakt.

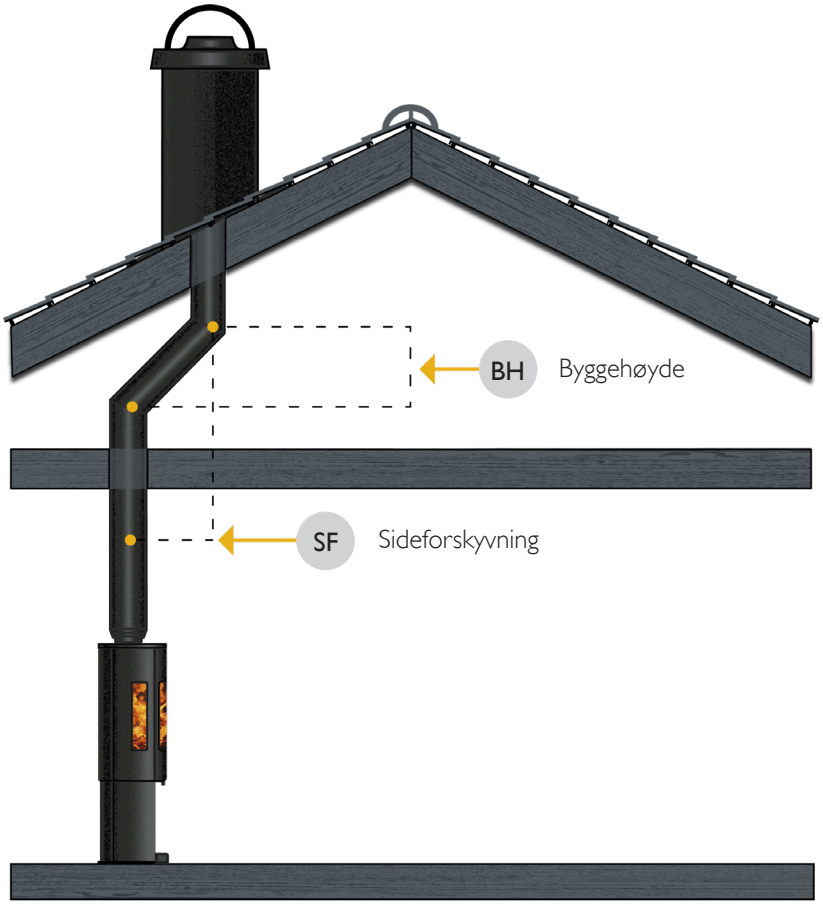

VIKTIG VED SIDEFORSKYVNING

- Ved sideforskyvning brattere enn 45° og/eller lenger enn 200 cm skal det monteres feielukerør
- For å sideforskyve parallelt med takflaten skal takvinkel trekkes fra 90°,
  eksempel: 90°-27° = 63° rørbend 90°-45° = 45° rørbend
- For plassering av veggforankring henvises det til gjeldende monteringsanvisning
- Låsebånd 100 mm benyttes på hver skjøt, for nødvendig stabilisering

SIDEFORSKYVNINGSTABELLER

HALVISOLERT PERMETER VENT (25 MM)

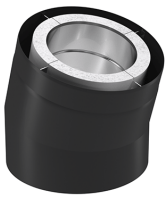

15°	INT Ø (MM)	150	200
2 stk 15° rørbend	SF	41	41
	BH	313	313
1 stk 955 rør-lengde mellom	SF	288	288
	BH	1235	1235
1 stk 455 rør-lengde mellom	SF	159	159
	BH	752	752
1 stk 205 rør-lengde mellom	SF	94	94
	BH	511	511

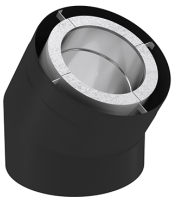

30°	INT Ø (MM)	150	200
2 stk 30° rørbend	SF	99	104
	BH	371	390
1 stk 955 rør-lengde mellom	SF	577	582
	BH	1199	1217
1 stk 455 rør-lengde mellom	SF	327	332
	BH	765	784
1 stk 205 rør-lengde mellom	SF	202	207
	BH	549	568

45°	INT Ø (MM)	150	200
2 stk 45° rørbend	SF	162	176
	BH	391	425
1 stk 955 rør-lengde mellom	SF	837	851
	BH	1067	1101
1 stk 455 rør-lengde mellom	SF	483	498
	BH	713	747
1 stk 205 rør-lengde mellom	SF	307	321
	BH	536	570

SIDEFORSKYVNINGSTABELLER

HELISOLERT PERMETER VENT (50 MM)

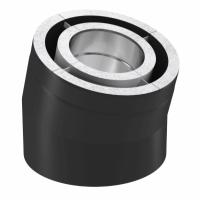

15°	INT Ø (MM)	150	200
2 stk 15° rørbend	SF	41	41
	BH	313	313
1 stk 955 rør-lengde mellom	SF	288	288
	BH	1235	1235
1 stk 455 rør-lengde mellom	SF	159	159
	BH	752	752
1 stk 205 rør-lengde mellom	SF	94	94
	BH	511	511

30°	INT Ø (MM)	150	200
2 stk 30° rørbend	SF	104	107
	BH	390	399
1 stk 955 rør-lengde mellom	SF	582	584
	BH	1217	1227
1 stk 455 rør-lengde mellom	SF	332	334
	BH	784	793
1 stk 205 rør-lengde mellom	SF	207	209
	BH	568	577

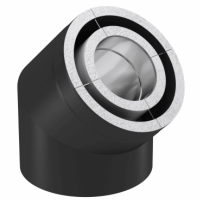

45°	INT Ø (MM)	150	200
2 stk 45° rørbend	SF	176	199
	BH	425	481
1 stk 955 rør-lengde mellom	SF	851	874
	BH	1101	1157
1 stk 455 rør-lengde mellom	SF	498	521
	BH	747	803
1 stk 205 rør-lengde mellom	SF	321	344
	BH	570	626

PERMETER VENT

OPPBYGGING

1. Startkoblinger
2. Rørlengder halvisolert
3. Overgang
4. Dekkplate/-ring
5. Takgjennomføring/startboks
6. Rørlengder helisolert
7. Tetting/forankring
8. Pipehatt/komplett beslag

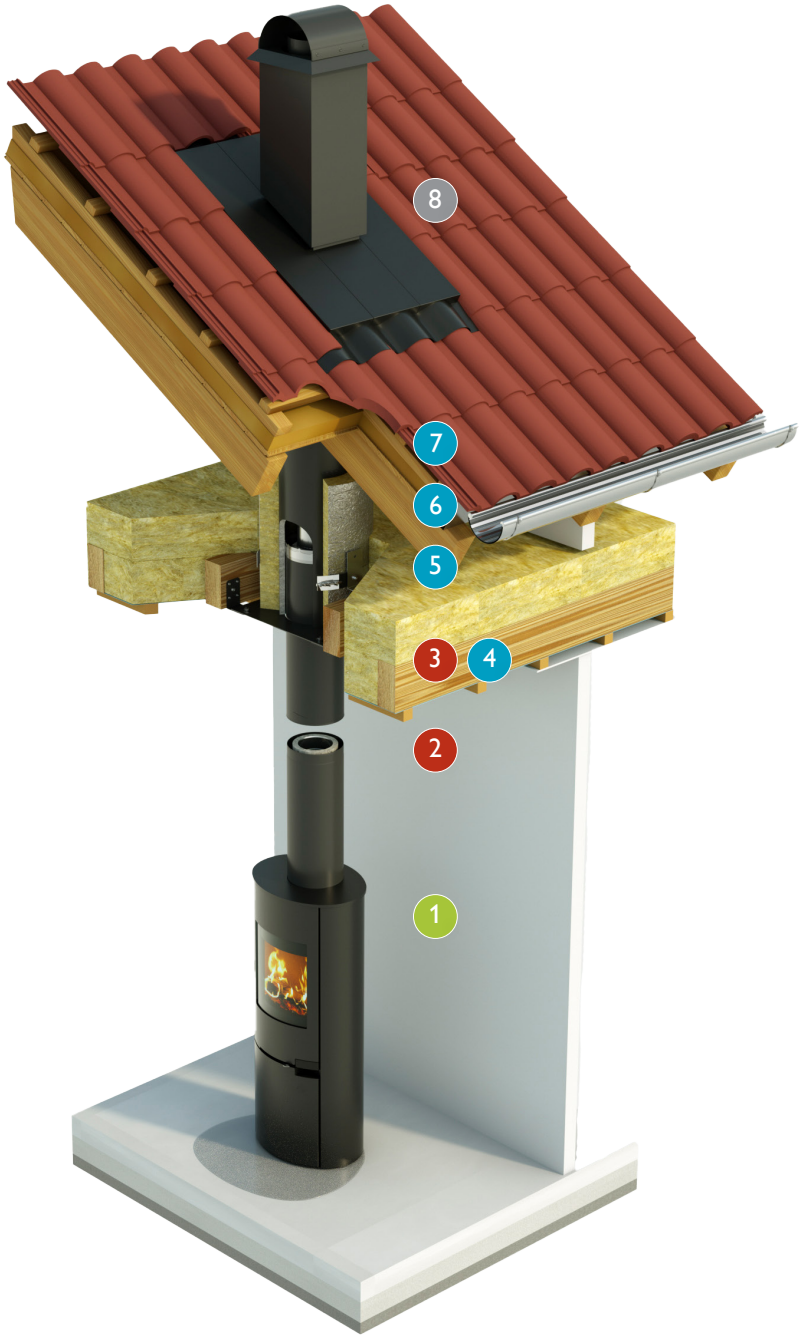

AVSTANDSKRAV PERMETER VENT	HALVISOLERT	HELISOLERT
I en luftet konstruksjon/åpent rom	50 mm	25 mm
Opp til 200 mm tykt isolert bjelkelag	75 mm	50 mm
Opp til 400 mm tykt isolert bjelkelag	100 mm	50 mm
Opp til 600 mm tykt isolert bjelkelag	150 mm	75 mm
Avstandskrav til himlingsplate	50 mm	25 mm

BIM/CAD
Du finner detaljerte produktdata og nedlastbare filer av Permeter Vent delene under «For profesjonelle/ Nettverktøy/3D BIM/ CAD» på www.schiedel.no

Dimensjon	Innvendig	Ø150	Ø200
	Utvendig halvisolert	Ø250	Ø300
	Utvendig helisolert	Ø300	Ø350

STARTKOBLINGER

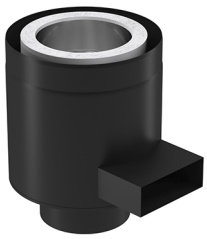

STARTRØR MED TILLUFTADAPTER HALVISOLERT

Benyttes mellom ildsted og pipe i kombinasjon med tilluftskanal, byggemål 250 mm, dersom avstand fra senter røykuttak til bakside ildsted er > 220 mm benyttes forlenger 142367 (gjelder Ø150 mm).
Tilkobling friskluft Ø200: 150mm rund. Flexirør Ø150 145478 kan benyttes.

Farge	Varenummer	NOBB	Varenummer	NOBB
Sort	142351	50990024	141899	49590993
Hvit	142353	50990043	Bestillingsvare	

STARTKOBLING HALVISOLERT

Lengde 160 mm, kan kappes til ønskelig lengde, benyttes mellom peisovn og L-rør, ved bruk av røykrør mellom peisovn og L-rør benyttes overgang halv-/uisolert 119428.
Ø150: Husk låsebånd 110026 sort, 110116 hvit, Ø200: Husk låsebånd 110281

Farge	Varenummer	NOBB	Varenummer	NOBB
Sort	149470	51914637	149472	51914641
Hvit	149478	51914656	Bestillingsvare	

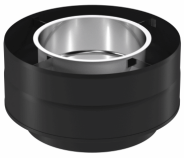

STARTKOBLING SCHIEDEL

Høyde 100 mm, benyttes mellom Permeter Vent stålpipe og Schiedel Rett i Toppen® peisovner

Farge	Varenummer	NOBB	Varenummer	NOBB
Sort	157839	54317226	Bestillingsvare	

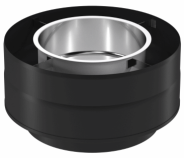

STARTKOBLING INNSATSER

Høyde 100 mm, benyttes mellom Permeter Vent stålpipe og Schiedel Rett i Toppen® peisinnsatser

Farge	Varenummer	NOBB	Varenummer	NOBB
Sort	142685	51920865	Bestillingsvare	

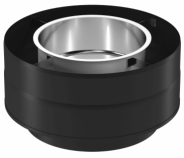

OVERGANG NORDPEIS

Overgang mellom startkobling Nordpeis/Premodul til Schiedel Permeter Vent halvisolet

Farge	Varenummer	NOBB	Varenummer	NOBB
Sort	172703	57018178	Bestillingsvare	

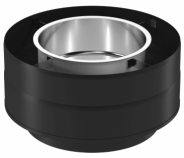

OVERGANG JØTUL

Overgang mellom Jøtul peisovn med tilluft i toppen til Schiedel Permeter Vent halvisolet

Farge	Varenummer	NOBB	Varenummer	NOBB
Sort	174970	60029565	Bestillingsvare	

KULESTOPPER Ø150 MM

Benyttes ved toppmontering dersom ildsted ikke har kulestopper

Farge	Varenummer	NOBB	Varenummer	NOBB
Sort	158726	54936378	Bestillingsvare	

FIBERPAKNING

Benyttes til å feste startkoblingen til uttak på ildstedet

	Varenummer	NOBB	Varenummer	NOBB
310 ml flytende	136944	24096844	136944	24096844

Dimensjon	Innvendig	Ø150	Ø200
	Utvendig halvisolert	Ø250	Ø300
	Utvendig helisolert	Ø300	Ø350

OVERGANG 150-125

Benyttes for ildsted med uttak 125/130, med kulestopper, husk pyntedeksel. Kan ikke benyttes sammen med startkobling isolert 149470 og 149494, benytt 119428 overgang halv-/uisolert eller 130881 overgang hel-/uisolert

Farge	Varenummer	NOBB	Varenummer	NOBB
Sort	109875	27805274	Bestillingsvare	

PYNTEDEKSEL HALVISOLERT

Høyde 150 mm, skjuler overgang mellom ildsted og pipe

Farge	Varenummer	NOBB	Varenummer	NOBB
Sort	111877	45973438	Bestillingsvare	

PYNTEDEKSEL HALVISOLERT

Høyde 200 mm, skjuler overgang mellom ildsted og pipe

Farge	Varenummer	NOBB	Varenummer	NOBB
Sort	Bestillingsvare		112830	47521880

FORLENGER TIL TILLUFTADAPTER

Justerbar opptil 370 mm, benyttes når avstand fra senter røykuttak til bakside ildsted er > 220 mm

Farge	Varenummer	NOBB	Varenummer	NOBB
Sort	142367	50990183	Bestillingsvare	
Hvit	142369	50990202	Bestillingsvare	

TILLUFTKANAL

Teleskopisk 1000-1800 mm, tilkobling tilluft Ø80, benyttes i kombinasjon med startrør med tilluftadapter

Farge	Varenummer	NOBB	Varenummer	NOBB
Sort	142359	50990100	Bestillingsvare	
Hvit	142361	50990126	Bestillingsvare	

TILLUFTKANAL LANG

Teleskopisk 1800-2700 mm, tilkobling tilluft Ø80, benyttes i kombinasjon med startrør med tilluftadapter

Farge	Varenummer	NOBB	Varenummer	NOBB
Sort	142363	50990145	Bestillingsvare	
Hvit	142365	50990164	Bestillingsvare	

FLEXIRØR UISOLERT Ø80

Lengde 500 mm, Ø80 mm for tilkobling fra tilluftskanal til ildsted inkl. to stk. slangeklemmer, benyttes innvendig

Farge	Varenummer	NOBB	Varenummer	NOBB
Sort	135122	45571025	Bestillingsvare	

FLEXIRØR UISOLERT Ø100

Lengde 500 mm, Ø100 mm for tilkobling fra tilluftskanal til ildsted inkl. to stk. slangeklemmer, benyttes innvendig

Farge	Varenummer	NOBB	Varenummer	NOBB
Sort	135126	41433632	Bestillingsvare	

Dimensjon	Innvendig	Ø150	Ø200
	Utvendig halvisolert	Ø250	Ø300
	Utvendig helisolert	Ø300	Ø350

FLEXIRØR ISOLERT Ø80

Lengde 750 mm, for bruk gjennom yttervegg, utvendig mål 110 mm, husk 2 stk. tettemansjett 146482 og 1 stk. pyntering 169681

Farge	Varenummer	NOBB	Varenummer	NOBB
Sort	158093	47297721	Bestillingsvare	

FLEXIRØR ISOLERT Ø100

Lengde 750 mm, for bruk gjennom yttervegg, utvendig mål 130 mm, husk 2 stk. tettemansjett 146482 og 1 stk. pyntering 169682

Farge	Varenummer	NOBB	Varenummer	NOBB
Sort	164278	47297736	Bestillingsvare	

FLEXIRØR UISOLERT Ø150

Lengde maks 2500 mm, benyttes sammen med startrør med tilluftadapter 141899, inkl. to stk. slangeklemmer

	Varenummer	NOBB	Varenummer	NOBB
	Bestillingsvare		145478	51052536

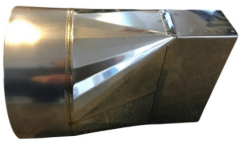

OVERGANG REKTANGULÆR TIL RUND

Benyttes til peisinnsats sammen med flexirør Ø100 som et alternativ til tilluftkanal

Farge	Varenummer	NOBB	Varenummer	NOBB
Sort	149140	51914622	Bestillingsvare	

OVERGANG TILLUFTKANAL 60 MM

Monteres mellom friskluftinntak ovn og tilluftkanal når uttaket på ovnen er 60 mm

	Varenummer	NOBB	Varenummer	NOBB
Sort	109823	45644756	Bestillingsvare	
Hvit	109821	53657032	Bestillingsvare	

OVERGANG TILLUFTKANAL 80 MM

Monteres mellom friskluftinntak ovn og tilluftkanal når uttaket på ovnen er 80 mm

	Varenummer	NOBB	Varenummer	NOBB
Sort	109766	45644385	Bestillingsvare	
Hvit	109764	45644412	Bestillingsvare	

OVERGANG TILLUFTKANAL 100 MM

Monteres mellom friskluftinntak ovn og tilluftkanal når uttaket på ovnen er 100 mm

	Varenummer	NOBB	Varenummer	NOBB
Sort	109767	45644438	Bestillingsvare	
Hvit	109769	45644457	Bestillingsvare	

Dimensjon	Innvendig	Ø150	Ø200
	Utvendig halvisolert	Ø250	Ø300
	Utvendig helisolert	Ø300	Ø350

HALVISOLERT 25 MM ISOLASJON

L-RØR JUSTERBART

Senter tilkoblingshøyde 600-1110 mm
Ø150: Benyttes sammen med startkobling isolert 149470 sort, 149478 hvit eller overgang 119428
Ø200: Benyttes sammen med startkobling isolert 149472

Farge	Varenummer	NOBB	Varenummer	NOBB
Sort	120773	47262494	157638	55393198
Hvit	120774	47262505	Bestillingsvare	

FORLENGER L-RØR

Lengde 500 mm, byggehøyde inntil 450 mm

Farge	Varenummer	NOBB	Varenummer	NOBB
Sort	121339	48129404	158702	55393444

STARTBOKSRØR

Lengde 500 mm, justerbar 100-400 mm fra underkant startboks til underkant startboksrør, benyttes sammen med startboks 151942

Farge	Varenummer	NOBB	Varenummer	NOBB
Sort	152177	52879733	Bestillingsvare	
Hvit	152178	52879744	Bestillingsvare	

STARTBOKSRØR

Lengde 1000 mm, justerbar 600-900 mm fra underkant startboks til underkant startboksrør, benyttes sammen med startboks 151942

Farge	Varenummer	NOBB	Varenummer	NOBB
Sort	151938	52717681	Bestillingsvare	

LOKK TIL T-RØR

Benyttes ved avslutning/forblending under himling, inkl. låsebånd, med isolasjon

Farge	Varenummer	NOBB	Varenummer	NOBB
Sort	113478	60084989	Bestillingsvare	
Hvit	113475	60084990	Bestillingsvare	

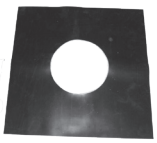

TETTEMANSJETT

Tetting mot dampsperre, vindsperre og undertak, anbefalt 2 stk. pr. pipe

Farge	Varenummer	NOBB	Varenummer	NOBB
Sort	136939	43670385	136945	45860863

FORBLENDINGSLOKK BUNN

Benyttes ved midlertidig avslutning/forblending under himling inkl. låsebånd

Farge	Varenummer	NOBB	Varenummer	NOBB
Sort	131621	48017272	111603	45937946

Dimensjon	Innvendig	Ø150	Ø200
	Utvendig halvisolert	Ø250	Ø300
	Utvendig helisolert	Ø300	Ø350

RØRLENGDE 1000 MM

Byggehøyde 955 mm, Ø150: 12 stk. pr. pall, Ø200: 6 stk. pr. pall

Farge	Varenummer	NOBB	Varenummer	NOBB
Sort	118456	45644200	141907	49591076
Hvit	118457	45644226	Bestillingsvare	

RØRLENGDE 500 MM

Byggehøyde 455 mm

Farge	Varenummer	NOBB	Varenummer	NOBB
Sort	116710	45644245	141911	49591114
Hvit	116708	45644264	Bestillingsvare	

RØRLENGDE 250 MM

Byggehøyde 205 mm

Farge	Varenummer	NOBB	Varenummer	NOBB
Sort	114366	45644283	141915	49591152
Hvit	114367	45644302	Bestillingsvare	

JUSTERBART RØRSETT

Justerbar 80-230 mm

Farge	Varenummer	NOBB	Varenummer	NOBB
Sort	131073	48058526	141903	49591038
Hvit	131075	48844755	Bestillingsvare	

DEKKRING 0°

Hel dekkring inkl. pakning og skruer

Farge	Varenummer	NOBB	Varenummer	NOBB
Sort	111344	51016204	111724	51016223
Hvit	111349	51016212	Bestillingsvare	

DEKKPLATE 0-5°

Todelt inkl. pakning og skruer

Farge	Varenummer	NOBB	Varenummer	NOBB
Sort	111891	41612615	112406	51015981
Hvit	111904	53656903	Bestillingsvare	

DEKKPLATE 5-20°

Todelt inkl. pakning og skruer

Farge	Varenummer	NOBB	Varenummer	NOBB
Sort	111892	41612623	112395	51016034
Hvit	111879	53656922	Bestillingsvare	

DEKKPLATE 20-35°

Todelt inkl. pakning og skruer

Farge	Varenummer	NOBB	Varenummer	NOBB
Sort	111994	41612631	112567	51016098
Hvit	111996	53656918	Bestillingsvare	

Dimensjon	Innvendig	Ø150	Ø200
	Utvendig halvisolert	Ø250	Ø300
	Utvendig helisolert	Ø300	Ø350

DEKKPLATE 35-45°

Todelt inkl. pakning og skruer

Farge	Varenummer	NOBB	Varenummer	NOBB
Sort	112287	41612656	112778	51016140
Hvit	112293	48843620	Bestillingsvare	

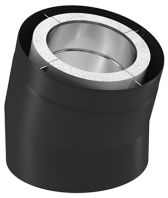

RØRBEND 15°

Sideforskyvning se side 39. Husk låsebånd 110164

Farge	Varenummer	NOBB	Varenummer	NOBB
Sort	148426	51557183	Bestillingsvare	

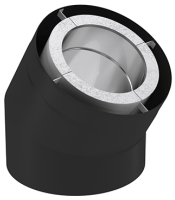

RØRBEND 30°

Sideforskyvning se side 39. Husk låsebånd 110164

Farge	Varenummer	NOBB	Varenummer	NOBB
Sort	148442	51557198	Bestillingsvare	

RØRBEND 45°

Sideforskyvning se side 39. Ø150: Husk låsebånd Ø150/110164 sort, Ø150/110163 hvit, Ø200/110281

Farge	Varenummer	NOBB	Varenummer	NOBB
Sort	114480	45860897	141942	49591394
Hvit	114479	45644340	Bestillingsvare	

T-RØR

Byggehøyde 455 mm benyttes for tilkobling av ildsted nr. 2
Ø150 - Husk overgang 130881 sort, Ø200 - Husk overgang 130883

Farge	Varenummer	NOBB	Varenummer	NOBB
Sort	137726	49082513	141933	49591337

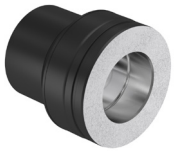

OVERGANG HALVISOLERT/UISOLERT

Benyttes mellom røykrør og t-rør, kappes til riktig lengde

Farge	Varenummer	NOBB	Varenummer	NOBB
Sort	130881	43934902	130883	48843461

TILLUFTADAPTER

80 mm, benyttes til ildsted nr. 2. ettermonteres i ønsket høyde, husk flytende fiberpakning

Farge	Varenummer	NOBB	Varenummer	NOBB
Sort	142376	49537698	Bestillingsvare	
Hvit	142378	49537717	Bestillingsvare	

SOTLUKERØR MED LOKK

Byggehøyde 455 mm, benyttes for feiing/inspeksjon innendørs

Farge	Varenummer	NOBB	Varenummer	NOBB
Sort	120767	48611553	Bestillingsvare	

Dimensjon	Innvendig	Ø150	Ø200
	Utvendig halvisolert	Ø250	Ø300
	Utvendig helisolert	Ø300	Ø350

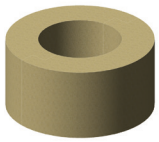

VEGGJENNOMFØRING

Lengde 350 mm, utvendig mål 455 mm, Ø150: husk 2 stk. tettemansjetter 136939, Ø200: husk 2 stk. tettemansjetter 136945

	Varenummer	NOBB	Varenummer	NOBB
	175127	57991742	175128	57991757

VEGGFORANKRING 60-100 MM

Benyttes for å stabilisere pipen ved sideforskyvning og utvendig montering

Farge	Varenummer	NOBB	Varenummer	NOBB
Sort	111520	41612599	112373	47521861
Hvit	111514	48845001	Bestillingsvare	

GULVFORANKRING

Benyttes for vertikal avlastning

Farge	Varenummer	NOBB	Varenummer	NOBB
Sort	114993	46436505	115133	46436513

OVERGANG HALVISOLERT/HELISOLERT

Byggehøyde 97 mm, benyttes ved montering uten startboks

Farge	Varenummer	NOBB	Varenummer	NOBB
Sort	112299	45644321	141895	49590940
Hvit	112301	50662776	Bestillingsvare	

LÅSEBÅND 100 MM

Benyttes ved sideforskyvning og stabilisering ved utvendig montering

Farge	Varenummer	NOBB	Varenummer	NOBB
Sort	110164	45636394	110281	45643916
Hvit	110163	53657005	Bestillingsvare	

LÅSEBÅND 57 MM

Benyttes til Overgang halv-/uisolert og Lokk til T-rør

Farge	Varenummer	NOBB	Varenummer	NOBB
Sort	109887	48034473	109964	48157703

HELISOLERT 50 MM ISOLASJON

STARTBOKS

Lengde 500 mm, byggehøyde 450 mm

Farge	Varenummer	NOBB	Varenummer	NOBB
Sort	151942	52717726		
Hvit	151943	52717734		

RØRLENGDE 1000 MM

Byggehøyde 955 mm, Ø150: 6 stk. pr. pall, Ø200: 6 stk. pr. pall

Farge	Varenummer	NOBB	Varenummer	NOBB
Sort	113787	45644597	141919	49591197
Hvit	113786	45644616	Bestillingsvare	

Dimensjon	Innvendig	Ø150	Ø200
	Utvendig halvisolert	Ø250	Ø300
	Utvendig helisolert	Ø300	Ø350

RØRLENGDE 500 MM

Byggehøyde 455 mm

Farge	Varenummer	NOBB	Varenummer	NOBB
Sort	117808	45644635	141923	49591235
Hvit	117810	45644654	Bestillingsvare	

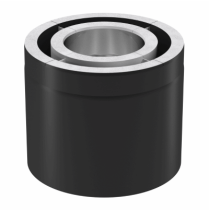

RØRLENGDE 250 MM

Byggehøyde 205 mm

Farge	Varenummer	NOBB	Varenummer	NOBB
Sort	115721	45644673	141927	49591273
Hvit	115728	45644692	Bestillingsvare	

DEKKRING 0°

Hel dekkring inkl. pakning og skruer

Farge	Varenummer	NOBB	Varenummer	NOBB
Sort	111724	51016223	112212	47521876
Hvit	111725	51016242	Bestillingsvare	

DEKKPLATE 0-5°

Todelt inkl. pakning og skruer

Farge	Varenummer	NOBB	Varenummer	NOBB
Sort	112406	51015981	112839	51019216
Hvit	112404	51015996	Bestillingsvare	

DEKKPLATE 5-20°

Todelt inkl. pakning og skruer

Farge	Varenummer	NOBB	Varenummer	NOBB
Sort	112395	51016034	112837	51076972
Hvit	112398	51016053	Bestillingsvare	

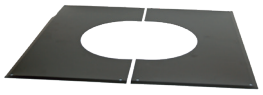

DEKKPLATE 20-35°

Todelt inkl. pakning og skruer

Farge	Varenummer	NOBB	Varenummer	NOBB
Sort	112567	51016098	113030	47521895
Hvit	112565	51016117	Bestillingsvare	

DEKKPLATE 35-45°

Todelt inkl. pakning og skruer

Farge	Varenummer	NOBB	Varenummer	NOBB
Sort	112778	51016140	113275	47521906
Hvit	112775	51016166	Bestillingsvare	

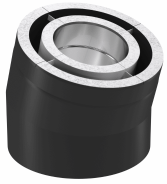

RØRBEND 15°

Sideforskyvning se side 40. Husk låsebånd 110281

Farge	Varenummer	NOBB	Varenummer	NOBB
Sort	157178	56645192	Bestillingsvare	

Dimensjon	Innvendig	Ø150	Ø200
	Utvendig halvisolert	Ø250	Ø300
	Utvendig helisolert	Ø300	Ø350

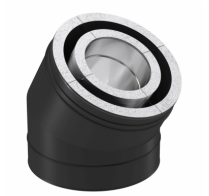

RØRBEND 30°

Sideforskyvning se side 40. Husk låsebånd 110281

Farge	Varenummer	NOBB	Varenummer	NOBB
Sort	157194	56645203	Bestillingsvare	

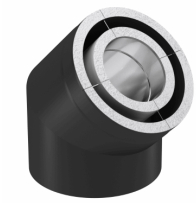

RØRBEND 45°

Sideforskyvning se side 40. Husk låsebånd Ø150/110281, Ø200/146503

Farge	Varenummer	NOBB	Varenummer	NOBB
Sort	116344	46152006	141946	49591432

SOTLUKERØR MED LOKK

Byggehøyde 455 mm, benyttes for feiing/inspeksjon innendørs eller over tak

Farge	Varenummer	NOBB	Varenummer	NOBB
Sort	120768	47285696	141939	49591360

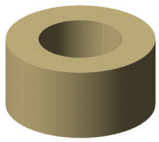

VEGGJENNOMFØRING

Lengde 350 mm, utvendig mål 455 mm, husk 2 stk. tettemansjetter 136945

	Varenummer	NOBB	Varenummer	NOBB
	175128	57991757	Bestillingsvare	

VEGGFORANKRING 60-100 MM

Benyttes for å stabilisere pipen ved sideforskyvning og utvendig montering

Farge	Varenummer	NOBB	Varenummer	NOBB
Sort	111723	45643863	112379	47521861
Hvit	111727	45643882	Bestillingsvare	

GULVFORANKRING

Benyttes for vertikal avlastning

Farge	Varenummer	NOBB	Varenummer	NOBB
Sort	115133	46436513	115433	49591534

TAKGJENNOMFØRING

Lengde 700 mm, utvendig mål 455 mm, husk 2 stk. tettemansjetter 136945

	Varenummer	NOBB	Varenummer	NOBB
	121343	46965240	143251	49982376

TAKFORANKRING

Benyttes for å stabilisere pipen ved gjennomføring i tak, justerbar 0-90°

	Varenummer	NOBB	Varenummer	NOBB
	100967	49433943	100968	47522277

FORBLENDINGSLOKK TOPP

Benyttes når pipen skal forblendes, inkl. låsebånd

Farge	Varenummer	NOBB	Varenummer	NOBB
Sort	110805	45937954	Bestillingsvare	

Dimensjon	Innvendig	Ø150	Ø200
	Utvendig halvisolert	Ø250	Ø300
	Utvendig helisolert	Ø300	Ø350

FORBLENDINGSLOKK BUNN

Benyttes ved midlertidig avslutning/forblending under himling inkl. låsebånd

Farge	Varenummer	NOBB	Varenummer	NOBB
Sort	111603	45937946	Bestillingsvare	

LÅSEBÅND 100 MM

Benyttes ved sideforskyvning og stabilisering ved utvendig montering

Farge	Varenummer	NOBB	Varenummer	NOBB
Sort	110281	45643916	146503	51773846
Hvit	110289	45643935	Bestillingsvare	

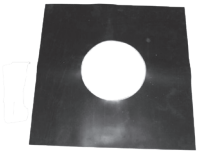

TETTEMANSJETT

Tetting mot dampsperre, vindsperre og undertak, anbefalt 2 stk. pr. pipe

	Varenummer	NOBB	Varenummer	NOBB
	136945	45860863	136945	45860863

LØSNINGER OVER TAK

KOMPLETT BESLAG 0-13° TELESKOPISK

Lengde 1000-1500mm,, 460 mm x 460 mm, husk regnavdekning

Farge	Varenummer	NOBB	Varenummer	NOBB
Sort	144029	50378073	144029	50378073

KOMPLETT BESLAG 10-45° TELESKOPISK

Lengde 1000-1500mm, 460 mm x 460 mm, husk regnavdekning

Farge	Varenummer	NOBB	Varenummer	NOBB
Sort	144026	50378054	144026	50378054

KOMPLETT BESLAG 10-45° FAST

Lengde 1300m, 460 mm x 460 mm, husk regnavdekning

Farge	Varenummer	NOBB	Varenummer	NOBB
Sort	177947	60666536	60666536	60666536

KOMPLETT BESLAG 10-45° FAST

Lengde 1700m, 460 mm x 460 mm, husk regnavdekning

Farge	Varenummer	NOBB	Varenummer	NOBB
Sort	177814	60666538	177814	60666538

KOMPLETT BESLAG MØNE TELESKOPISK

Lengde 1000-1500mm, 460 mm x 460 mm, husk regnavdekning

Farge	Varenummer	NOBB	Varenummer	NOBB
Sort	146592	51015924	146592	51015924

INNFESTESETT KLIKK TAK/BÅNDTEKKET TAK

Inneholder 20 takskruer, 8 profiler og silikon

Farge	Varenummer	NOBB	Varenummer	NOBB
Sort	179931	60805490	179931	60805490

Dimensjon	Innvendig	Ø150	Ø200
	Utvendig halvisolert	Ø250	Ø300
	Utvendig helisolert	Ø300	Ø350

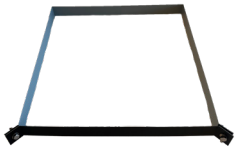

INNFESTESETT KOMPLETT BESLAG

Husk støttestag se side 54

Farge	Varenummer	NOBB	Varenummer	NOBB
Sort	179100	60759776	179100	60759776

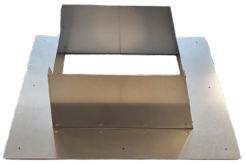

UNDERBESLAG 0-13°

Del 1 av Komplett beslag, innvendig mål 442 mm x 442 mm

Farge	Varenummer	NOBB	Varenummer	NOBB
Blank	144030	50378084	144030	50378084

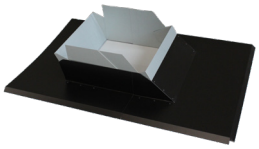

UNDERBESLAG/OVERBESLAG 10-45°

Del 1 av Komplett beslag, innvendig mål 442 mm x 442 mm

Farge	Varenummer	NOBB	Varenummer	NOBB
Sort	144027	50378118	144027	50378118

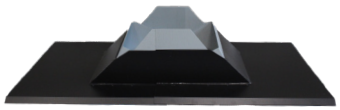

UNDERBESLAG/OVERBESLAG MØNE

Del 1 av Komplett beslag, innvendig mål 442 mm x 442 mm

Farge	Varenummer	NOBB	Varenummer	NOBB
Sort	146506	50956852	146506	50956852

HELTEKKENDE BESLAG TELESKOPISK

Lengde 1000-1500mm, Del 2 av Komplett beslag, innvendig mål 450 mm x 450 mm, utvendig mål på ferdig tekket kasse må ikke være større enn 445 mm x 445 mm

Farge	Varenummer	NOBB	Varenummer	NOBB
Sort	144028	50378122	144028	50378122

HELTEKKENDE BESLAG FAST

Lengde 1300mm, Del 2 av Komplett beslag, innvendig mål 450 mm x 450 mm, utvendig mål på ferdig tekket kasse må ikke være større enn 445 mm x 445 mm

Farge	Varenummer	NOBB	Varenummer	NOBB
Sort	177940	60666535	177940	60666535

HELTEKKENDE BESLAG FAST

Lengde 1700mm, Del 2 av Komplett beslag, innvendig mål 450 mm x 450 mm, utvendig mål på ferdig tekket kasse må ikke være større enn 445 mm x 445 mm

Farge	Varenummer	NOBB	Varenummer	NOBB
Sort	142617	60666537	142617	60666537

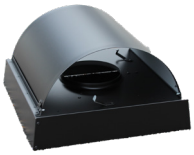

TOPPAVDEKNING MED PIPEHATT

Del 3 av Komplett beslag, utvendig mål 500 mm x 500 mm, husk regnavdekning

Farge	Varenummer	NOBB	Varenummer	NOBB
Sort	137621	50378065	137621	50378065

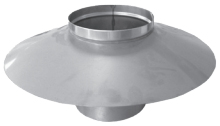

REGNAVDEKNING

Skal benyttes sammen med komplett beslag eller ved annen tekking, hindrer fukt i isolasjonen

	Varenummer	NOBB	Varenummer	NOBB
	133099	48130842	133101	48130876

Dimensjon	Innvendig	Ø150	Ø200
	Utvendig halvisolert	Ø250	Ø300
	Utvendig helisolert	Ø300	Ø350

FORLENGER TIL KOMPLETT BESLAG

Lengde 1500mm, 465 mm x 465 mm

Farge	Varenummer	NOBB	Varenummer	NOBB
Sort	142616	48134032	142616	48134032

UNDERBESLAG M/STØTTE 10-45° HELISOLERT

Benyttes til rund løsning over tak

	Varenummer	NOBB	Varenummer	NOBB
	135877	27814037	135877	27814037

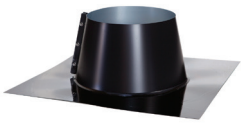

OVERBESLAG 0-10° HELISOLERT

Benyttes til papp/bitumen belegg, inkl. regnkrave og fugemasse

Farge	Varenummer	NOBB	Varenummer	NOBB
Sort	135348	45643806	138118	49593944

OVERBESLAG 11-32° HELISOLERT

Benyttes til takstein, takplater og shingel inkl. regnkrave og fugemasse

Farge	Varenummer	NOBB	Varenummer	NOBB
Sort	178239	60751352	178241	60751353

OVERBESLAG 33-45° HELISOLERT

Benyttes til takstein, takplater og shingel inkl. regnkrave og fugemasse

Farge	Varenummer	NOBB	Varenummer	NOBB
Sort	178240	60751355	178242	60751356

OVERBESLAG FOR KASSE HELISOLERT

Inkl. regnkrave, utvendig mål på ferdig tekket kasse må ikke være større enn:
Ø150: 520 mm x 520 mm Ø200: 570 mm x 570 mm, husk fugemasse 900007544

Farge	Varenummer	NOBB	Varenummer	NOBB
Sort	170931	56631044	170932	56631052

FUGEMASSE

Benyttes til overbeslag for kasse, bør kontrolleres hvert 3. år

	Varenummer	NOBB	Varenummer	NOBB
70 ml	900007544	56849985	900007544	56849985

REGNKRAVE

Benyttes dersom takbelegget tekkes opp rundt pipen

	Varenummer	NOBB	Varenummer	NOBB
	110391	45643825	110472	47521857

WIREFESTE UTEN WIRE HELISOLERT

Benyttes dersom rund pipe er høyere enn 1,6 m over tak

	Varenummer	NOBB	Varenummer	NOBB
Sort	110918	45643954	110538	48845156
Hvit	110920	53657221	Bestillingsvare	

Dimensjon	Innvendig	Ø150	Ø200
	Utvendig halvisolert	Ø250	Ø300
	Utvendig helisolert	Ø300	Ø350

STØTTESTAG INNFESTE VEGG HELISOLERT

Benyttes dersom rund pipe er høyere enn 1,6 m over tak

Farge	Varenummer	NOBB	Varenummer	NOBB
Sort	170149	57768003	149881	52003726

STØTTESTAG INNFESTE TAKSTEIN/TAKPLATER/TORVTAK/PAPP/SHINGEL HELISOLERT

Benyttes dersom rund pipe er høyere enn 1,6 m

Farge	Varenummer	NOBB	Varenummer	NOBB
Sort	177949	60666531		

STØTTESTAG INNFESTE SNØFANGER

Benyttes dersom rund pipe er høyere enn 1,6 m

Farge	Varenummer	NOBB	Varenummer	NOBB
Sort	177951	60666533		

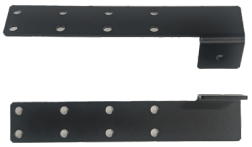

INNFESTESETT TAKSTEIN/TAKPLATER/TORVTAK/PAPP/SHINGEL

Benyttes sammen med 149881 Støttestag innfeste vegg Ø350

Farge	Varenummer	NOBB	Varenummer	NOBB
Sort			177943	

INNFESTESETT SNØFANGER

Benyttes sammen med 149881 Støttestag innfeste vegg Ø350

Farge	Varenummer	NOBB	Varenummer	NOBB
Sort			177944	

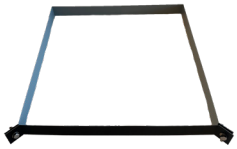

INNFESTESETT KOMPLETT BESLAG

Benyttes sammen med støttestag, husk å velge riktig innfestning

Farge	Varenummer	NOBB	Varenummer	NOBB
Sort	179100	60759776	179100	60759776

PIPEHATT MED INSPEKSJON HELISOLERT

Byggehøyde Ø150 471 mm, byggehøyde Ø200 490 mm, benyttes ved rund pipe over tak

Farge	Varenummer	NOBB	Varenummer	NOBB
Sort	117332	45644718	141955	49591477
Hvit	117339	45644737	Bestillingsvare	

PERMETER

STÅLPIPE UTEN TILLUFT

Permeter er en stålskorstein av høy kvalitet, spesialdesignet for vedfyrte ildsteder som f.eks. peisovner, peisinnsatser, vedkjeler, pelletskaminer og badstuovner.

Permeter leveres med et innvendig rør i rustfritt syrefast stål og en yttermantel av varmforsinket stål med pulverlakkert overflate. Mellom det innvendige røret og yttermantel er det isolasjon av typen superwool som tåler 1200 grader.

Rørdelene kommer som en del, dvs at innerrør, isolasjon og yttermantel henger sammen som en del og krever ikke ytterligere montering før pipen monteres.
Grunnet den smarte konstruksjonen på Permeter-systemet, kan innerrøret i rørlengdene ekspandere fritt uten at yttermantelen utvider seg. Dette tillater at rørlengdene kan låses i bjelkelaget ved behov, og man er sikret at skorsteinen ikke glir fra hverandre ved bruk. Du får med andre ord kanskje den sikreste skorstein på markedet til en konkurransedyktig pris.

Schiedel er Europas ledende produsent av skorsteinssystemer. Vi har eget akkrediterte testlaboratorium, som gjør det mulig for oss å forbedre og utvikle våre systemer i kontrollerte omgivelser.
Vi har markedets mest komplette utvalg i dimensjoner og forskjellige skorsteinssystem. Og det vi eventuelt ikke skulle ha, kan vi lage, og dermed være sikker på at våre kunder får riktige produkter til sitt prosjekt.

Permeter leveres i dimensjon Ø130, Ø150 og Ø200. Ø150 og Ø200 er lagerført i farge sort.
Andre farger og finish kan leveres på bestilling;
Annen RAL-farge: + 15%
Blankt stål: + 25%
Børstet stål: + 40%

RAL 7043S

RAL 9005

BLANK

RAL 9003S

SIDEFORSKYVNING

Ved sideforskyvning av stålpipe måles det fra senter røykuttak til senter på skorstein.
Dette målet betegnes som SF. Byggehøyde på sideforskyvning betegnes som BH.

For beregning av sideforskyvning utover det som fremkommer i prislisten, vennligst ta kontakt.

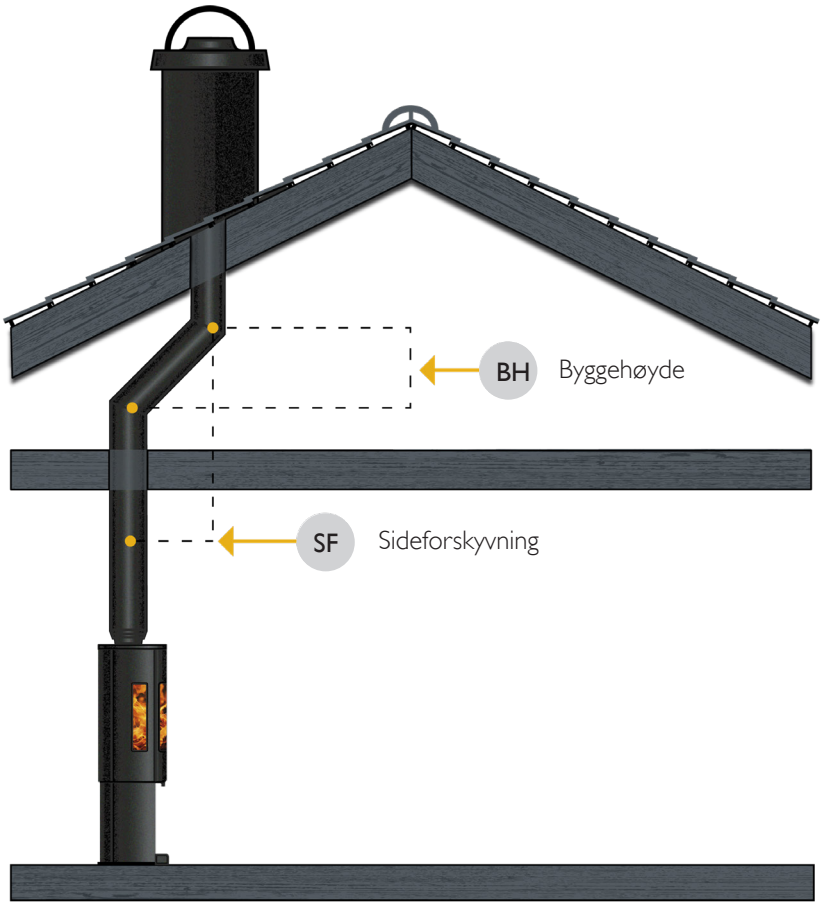

VIKTIG VED SIDEFORSKYVNING

- Ved sideforskyvning brattere enn 45° og/eller lenger enn 200 cm skal det monteres feielukerør
- For å sideforskyve parallelt med takflaten skal takvinkel trekkes fra 90°, eksempel:
  90°-27° = 63° rørbend 90°-45° = 45° rørbend
- For plassering av veggforankring henvises det til gjeldende monteringsanvisning
- Låsebånd 100 mm benyttes på hver skjøt, for nødvendig stabilisering

SIDEFORSKYVNINGSTABELLER

HALVISOLERT PERMETER (25 MM)

15°	INT Ø (MM)	130	150	200
2 stk 15° rørbend	SF	41	41	41
	BH	313	313	313
1 stk 955 rør-lengde mellom	SF	288	288	288
	BH	1235	1235	1235
1 stk 455 rør-lengde mellom	SF	159	159	159
	BH	752	752	752
1 stk 205 rør-lengde mellom	SF	94	94	94
	BH	511	511	511

52°	INT Ø (MM)	130	150	200
2 stk 52° rørbend	SF	196	204	228
	BH	402	419	467
1 stk 955 rør-lengde mellom	SF	948	956	980
	BH	991	1007	1055
1 stk 455 rør-lengde mellom	SF	555	562	586
	BH	683	699	747
1 stk 205 rør-lengde mellom	SF	358	366	389
	BH	529	545	593

30°	INT Ø (MM)	130	150	200
2 stk 30° rørbend	SF	82	84	99
	BH	306	315	371
1 stk 955 rør-lengde mellom	SF	559	562	577
	BH	1133	1143	1199
1 stk 455 rør-lengde mellom	SF	309	312	327
	BH	700	709	765
1 stk 205 rør-lengde mellom	SF	184	187	202
	BH	484	493	549

63°	INT Ø (MM)	130	150	200
2 stk 63° rørbend	SF	245	254	279
	BH	400	415	455
1 stk 955 rør-lengde mellom	SF	1096	1105	1129
	BH	834	849	889
1 stk 455 rør-lengde mellom	SF	650	659	684
	BH	607	621	662
1 stk 205 rør-lengde mellom	SF	428	436	461
	BH	493	508	548

45°	INT Ø (MM)	130	150	200
2 stk 45° rørbend	SF	148	148	162
	BH	357	357	391
1 stk 955 rør-lengde mellom	SF	823	823	837
	BH	1032	1032	1067
1 stk 455 rør-lengde mellom	SF	469	469	483
	BH	379	679	713
1 stk 205 rør-lengde mellom	SF	293	293	307
	BH	502	502	536

SIDEFORSKYVNINGSTABELLER

HELISOLERT PERMETER (50 MM)

15°	INT Ø (MM)	130	150	200
2 stk 15° rørbend	SF	41	41	41
	BH	313	313	313
1 stk 955 rør-lengde mellom	SF	288	288	288
	BH	1235	1235	1235
1 stk 455 rør-lengde mellom	SF	159	159	159
	BH	752	752	752
1 stk 205 rør-lengde mellom	SF	94	94	94
	BH	511	511	511

52°	INT Ø (MM)	130	150	200
2 stk 52° rørbend	SF	217	228	247
	BH	444	467	506
1 stk 955 rør-lengde mellom	SF	969	980	999
	BH	1033	1055	1094
1 stk 455 rør-lengde mellom	SF	575	586	605
	BH	725	747	786
1 stk 205 rør-lengde mellom	SF	378	389	408
	BH	571	593	632

30°	INT Ø (MM)	130	150	200
2 stk 30° rørbend	SF	99	99	104
	BH	371	371	390
1 stk 955 rør-lengde mellom	SF	577	577	582
	BH	1199	1199	1217
1 stk 455 rør-lengde mellom	SF	327	327	332
	BH	765	765	784
1 stk 205 rør-lengde mellom	SF	202	202	207
	BH	549	549	568

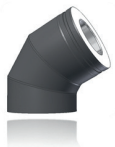

63°	INT Ø (MM)	130	150	200
2 stk 63° rørbend	SF	268	279	304
	BH	438	455	496
1 stk 955 rør-lengde mellom	SF	1119	1129	1154
	BH	872	889	930
1 stk 455 rør-lengde mellom	SF	673	684	709
	BH	645	662	703
1 stk 205 rør-lengde mellom	SF	451	461	486
	BH	531	548	589

45°	INT Ø (MM)	130	150	200
2 stk 45° rørbend	SF	151	162	176
	BH	365	391	425
1 stk 955 rør-lengde mellom	SF	826	837	851
	BH	1041	1067	1101
1 stk 455 rør-lengde mellom	SF	473	483	498
	BH	687	713	747
1 stk 205 rør-lengde mellom	SF	296	307	321
	BH	510	536	570

PERMETER

OPPBYGGING

1. Startkoblinger
2. Rørlengder halvisolert
3. Overgang
4. Dekkplate/-ring
5. Takgjennomføring/startboks
6. Rørlengder helisolert
7. Tetting/forankring
8. Beslag over tak
9. Pipehatt/komplett beslag

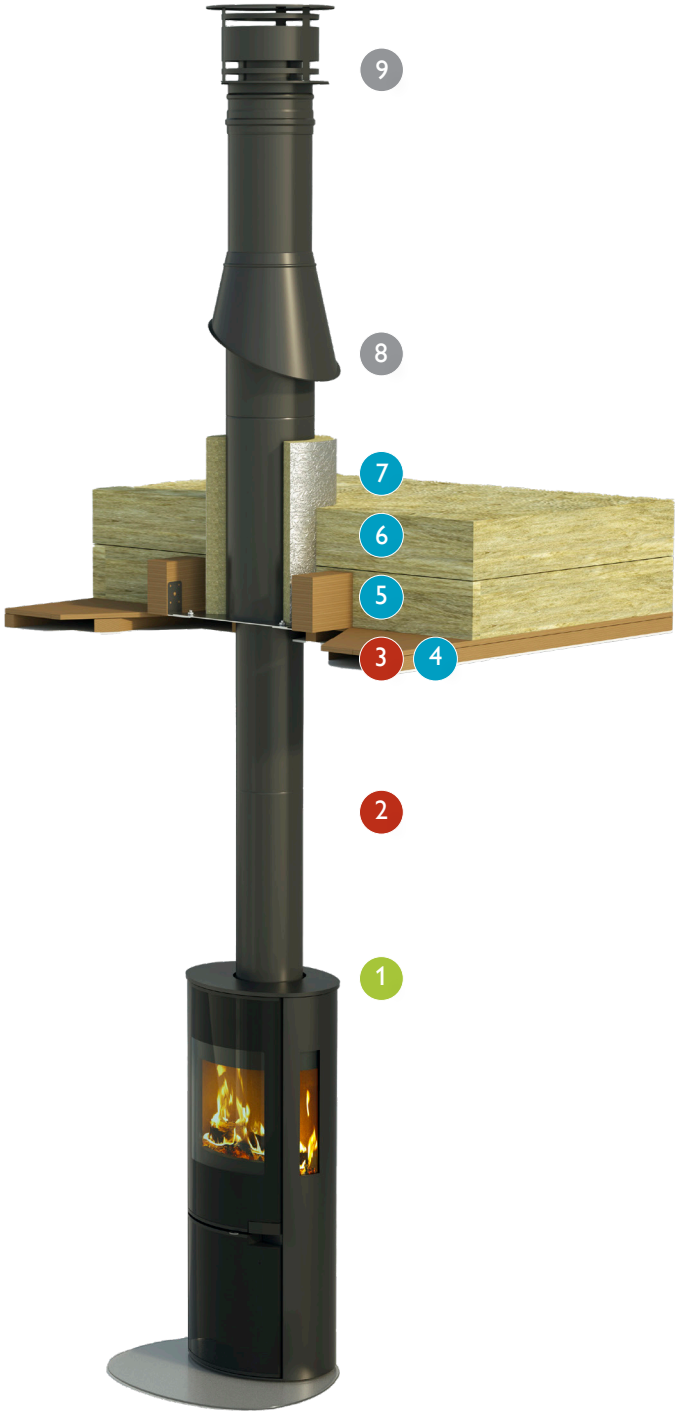

AVSTANDSKRAV PERMETER	HALVISOLERT	HELISOLERT
I en luftet konstruksjon/åpent rom	50 mm	25 mm
Opp til 200 mm tykt isolert bjelkelag	75 mm	50 mm
Opp til 400 mm tykt isolert bjelkelag	150 mm	100 mm
Opp til 600 mm tykt isolert bjelkelag	200 mm	150 mm
Avstandskrav til himlingsplate	75 mm	50 mm

BIM/CAD
Du finner detaljerte produktdata og nedlastbare filer av Permeter delene under «For profesjonelle/ Nettverktøy/3D BIM/ CAD» på www.schiedel.no

Dimensjon	Innvendig	Ø130	Ø150	Ø200
	Utvendig halvisolert	Ø180	Ø200	Ø250
	Utvendig helisolert	Ø230	Ø250	Ø300

STARTKOBLINGER

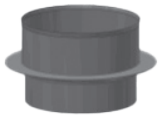

STARTKOBLING UISOLERT

Benyttes mellom ildsted og pipe

Farge	Varenummer	NOBB	Varenummer	NOBB	Varenummer	NOBB
Sort	Bestillingsvare		124087	41612409	124089	46465682

STARTKOBLING HALVISOLERT

Lengde 160 mm, kan kappes til ønskelig lengde, kan benyttes ved topp- og bakmontering, ved bruk av røykrør mellom peisovn og L-rør benyttes overgang halv-/uisolert 119428 gjelder Ø150

Farge	Varenummer	NOBB	Varenummer	NOBB	Varenummer	NOBB
Sort	137441	60666528	149470	51914637	149472	51914641
Hvit	Bestillingsvare		149478	51914656	Bestillingsvare	

STARTKOBLING HELISOLERT

Lengde 160 mm, kan kappes til ønskelig lengde, kan benyttes ved topp- og bakmontering, ved bruk av røykrør mellom peisovn og L-rør benyttes overgang hel-/uisolert 130881 gjelder Ø150, 130883 gjelder Ø200

Farge	Varenummer	NOBB	Varenummer	NOBB	Varenummer	NOBB
Sort	111640	60666529	149494	51914675	149496	51914686
Hvit	Bestillingsvare		149502	51914694	Bestillingsvare	

STARTKOBLING PEIS

Kvadratisk plate med 200 mm stuss, benyttes til Isokern Garden, Isokern Living eller murt gruepeis

Farge	Varenummer	NOBB	Varenummer	NOBB	Varenummer	NOBB
Sort	Bestillingsvare		Bestillingsvare		135903	55393293

FIBERPAKNING

Benyttes til å feste startkoblingen til uttak på ildstedet

	Varenummer	NOBB	Varenummer	NOBB	Varenummer	NOBB
310 ml flytende	136944	24096844	136944	24096844	136944	24096844

PYNTEDEKSEL HALVISOLERT

Høyde 150 mm, skjuler overgang mellom ildsted og pipe

Farge	Varenummer	NOBB	Varenummer	NOBB	Varenummer	NOBB
Sort	111115	60660017	111297	43934872	111877	45973438

PYNTEDEKSEL HELISOLERT

Høyde 150 mm, skjuler overgang mellom ildsted og pipe

Farge	Varenummer	NOBB	Varenummer	NOBB	Varenummer	NOBB
Sort	111631	60660024	111877	45973438	112014	

OVERGANG 150-125

Benyttes for ildsted med uttak 125/130, med kulestopper, husk pyntedeksel. Kan ikke benyttes sammen med 149470 og 149494, benytt 119428/halvisolert eller 130881/helisolert

Farge	Varenummer	NOBB	Varenummer	NOBB	Varenummer	NOBB
Sort	Bestillingsvare		109875	27805274	Bestillingsvare	

Dimensjon	Innvendig	Ø130	Ø150	Ø200
	Utvendig halvisolert	Ø180	Ø200	Ø250
	Utvendig helisolert	Ø230	Ø250	Ø300

UISOLERT STARTRØR MED OVERGANG TIL HELISOLERT 1000 MM

Byggehøyde 955 mm, husk at avstandskrav til brennbart materiale er 300 mm

Farge	Varenummer	NOBB	Varenummer	NOBB	Varenummer	NOBB
Sort	115323	44678601	115331	44678616	Bestillingsvare	

KULESTOPPER

Benyttes ved toppmontering dersom ildsted ikke har kulestopper

Farge	Varenummer	NOBB	Varenummer	NOBB	Varenummer	NOBB
Sort	Bestillingsvare		158726	54936378	Bestillingsvare	

UISOLERT FORLENGER 250 MM

Benyttes sammen med uisolert startrør, byggehøyde 205 mm

Farge	Varenummer	NOBB	Varenummer	NOBB	Varenummer	NOBB
Sort	Bestillingsvare		110724	43670317	Bestillingsvare	

UISOLERT FORLENGER 500 MM

Benyttes sammen med uisolert startrør, byggehøyde 455 mm

Farge	Varenummer	NOBB	Varenummer	NOBB	Varenummer	NOBB
Sort	Bestillingsvare		111975	43670321	Bestillingsvare	

UISOLERT FORLENGER 1000 MM

Benyttes sammen med uisolert startrør, byggehøyde 955 mm

Farge	Varenummer	NOBB	Varenummer	NOBB	Varenummer	NOBB
Sort	Bestillingsvare		114553	43670336	Bestillingsvare	

Dimensjon	Innvendig	Ø130	Ø150	Ø200
	Utvendig halvisolert	Ø180	Ø200	Ø250
	Utvendig helisolert	Ø230	Ø250	Ø300

HALVISOLERT 25 MM ISOLASJON

L-RØR JUSTERBART

Senter tilkoblingshøyde: Ø130: 650-1055 mm, benyttes sammen med startkobling halvisolert 137441
Ø150: 650-1055 mm, benyttes sammen med startkobling halvisolert 149470
Ø200: 600-1110 mm, benyttes sammen med startkobling halvisolert 149472

Farge	Varenummer	NOBB	Varenummer	NOBB	Varenummer	NOBB
Sort	171286	6066060	157533	55393221	137441	

FORLENGER L-RØR

Lengde 500 mm, byggehøyde inntil 450 mm

Farge	Varenummer	NOBB	Varenummer	NOBB	Varenummer	NOBB
Sort			158696	55393478	158699	55393501

STARTBOKSRØR

Lengde 500 mm, justerbar 100-400 mm fra underkant startboks til underkant startboksrør, benyttes sammen med startboks 152000

Farge	Varenummer	NOBB	Varenummer	NOBB	Varenummer	NOBB
Sort			152181	52879778	Bestillingsvare	
Hvit			152182	52879782	Bestillingsvare	

STARTBOKSRØR

Lengde 1000 mm, justerbar 600-900 mm fra underkant startboks til underkant startboksrør, benyttes sammen med startboks 152000

Farge	Varenummer	NOBB	Varenummer	NOBB	Varenummer	NOBB
Sort			151996	52717764	Bestillingsvare	
Hvit			151997	52717772	Bestillingsvare	

LOKK TIL T-RØR

Benyttes til avslutning under himling, inkl. låsebånd

Farge	Varenummer	NOBB	Varenummer	NOBB	Varenummer	NOBB
Sort			113082	60084987	113105	
Hvit			113099	60084986	Bestillingsvare	

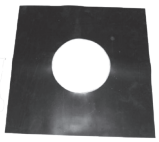

TETTEMANSJETT

Tetting mot dampsperre, vindsperre og undertak, anbefalt 2 stk. pr pipe

Farge	Varenummer	NOBB	Varenummer	NOBB	Varenummer	NOBB
Sort	146482	50956844	157464	54100177	136939	43670385

RØRLENGDE 1000 MM

Byggehøyde inntil 955 mm, antall pr. pall 12 stk.

Farge	Varenummer	NOBB	Varenummer	NOBB	Varenummer	NOBB
Sort	117602	44676777	117980	44677057	118470	44677292
Hvit			117605	44677216	Bestillingsvare	

Dimensjon	Innvendig	Ø130		Ø150		Ø200	
	Utvendig halvisolert	Ø180		Ø200		Ø250	
	Utvendig helisolert	Ø230		Ø250		Ø300	

RØRLENGDE 500 MM

Byggehøyde 455 mm, antall pr. pall 24 stk.

Farge	Varenummer	NOBB	Varenummer	NOBB	Varenummer	NOBB
Sort	115398	44678264	115924	44677674	116722	44677704
Hvit			115935	44677693	Bestillingsvare	

RØRLENGDE 250 MM

Byggehøyde 205 mm

Farge	Varenummer	NOBB	Varenummer	NOBB	Varenummer	NOBB
Sort	112610	44678317	112889	44677712	114258	44678355
Hvit			112899	44678340	Bestillingsvare	

JUSTERBAR RØRLENGDE

Justerbar 375-585 mm

Farge	Varenummer	NOBB	Varenummer	NOBB	Varenummer	NOBB
Sort	157113	60660058	157114	60084995	157116	

DEKKRING 0°

Hel dekkring inkl. pakning og skruer

Farge	Varenummer	NOBB	Varenummer	NOBB	Varenummer	NOBB
Sort	110825	60660015	110908	51016193	111344	51016204
Hvit			110912	53656960	Bestillingsvare	

DEKKPLATE 0-5°

Todelt inkl. pakning og skruer

Farge	Varenummer	NOBB	Varenummer	NOBB	Varenummer	NOBB
Sort	111310	60660020	111428	51016257	111891	41612615
Hvit			111426	48843480	Bestillingsvare	

DEKKPLATE 5-20°

Todelt inkl. pakning og skruer

Farge	Varenummer	NOBB	Varenummer	NOBB	Varenummer	NOBB
Sort	111305	60660019	111430	47978212	111892	41612623
Hvit			111418	47930154	Bestillingsvare	

DEKKPLATE 20-35°

Todelt inkl. pakning og skruer

Farge	Varenummer	NOBB	Varenummer	NOBB	Varenummer	NOBB
Sort	111377	60660021	111547	47978537	111994	41612631
Hvit			111548	48843506	Bestillingsvare	

DEKKPLATE 35-45°

Todelt inkl. pakning og skruer

Farge	Varenummer	NOBB	Varenummer	NOBB	Varenummer	NOBB
Sort	111513	60660023	111675	48843544	112287	41612656
Hvit			111679	48843533	Bestillingsvare	

Dimensjon	Innvendig	Ø130		Ø150		Ø200	
	Utvendig halvisolert	Ø180		Ø200		Ø250	
	Utvendig helisolert	Ø230		Ø250		Ø300	

RØRBEND 15°

Sideforskyvning se side 57. Husk låsebånd Ø130/109997 sort, Ø150/110026 sort, Ø200/110164 sort

Farge	Varenummer	NOBB	Varenummer	NOBB	Varenummer	NOBB
Sort	111817	60660028	111814	51249800	Bestillingsvare	

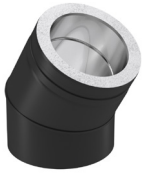

RØRBEND 30°

Sideforskyvning se side 57 Husk låsebånd Ø130/109997 sort, Ø150/110026 sort, Ø200/110164 sort

Farge	Varenummer	NOBB	Varenummer	NOBB	Varenummer	NOBB
Sort	111800	60660027	112151	51249815	Bestillingsvare	

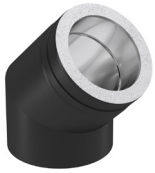

RØRBEND 45°

Sideforskyvning se side 57. Husk låsebånd Ø130/109997 sort, Ø150/110026 sort, Ø150/110116 hvit, Ø200/110164 sort

Farge	Varenummer	NOBB	Varenummer	NOBB	Varenummer	NOBB
Sort	112498	60660033	112813	46384062	114399	47522258
Hvit			112809	48844093	Bestillingsvare	

RØRBEND 52°

Sideforskyvning se side 57. Husk låsebånd Ø130/109997 sort, Ø150/110026 sort, Ø200/110164 sort

Farge	Varenummer	NOBB	Varenummer	NOBB	Varenummer	NOBB
Sort	113328	60660037	114411	60660233	115477	60660234
Hvit						

RØRBEND 63°

Sideforskyvning se side 57. Husk låsebånd Ø130/109997 sort, Ø150/110026 sort, Ø200/110164 sort

	Varenummer	NOBB	Varenummer	NOBB	Varenummer	NOBB
	113523	60660038	114563	60673210	115794	60660235

RØRBEND 90° MED LUKE

Byggehøyde 313 mm. Husk låsebånd Ø130/109997 sort, Ø150/110026 sort, Ø200/110164 sort

Farge	Varenummer	NOBB	Varenummer	NOBB	Varenummer	NOBB
Sort	113293	60660036	114500	56657153	115851	

T-RØR

Byggehøyde 455 mm, benyttes for tilkobling av ildsted nr. 2, husk overgang 119428 og låsebånd 109839

Farge	Varenummer	NOBB	Varenummer	NOBB	Varenummer	NOBB
Sort			145422	44677814	145428	44677844

OVERGANG HALVISOLERT/UISOLERT

Benyttes mellom røykrør og t-rør, kappes til riktig lengde

Farge	Varenummer	NOBB	Varenummer	NOBB	Varenummer	NOBB
Sort			119428	43934883	Bestillingsvare	

LOKK TIL T-RØR

Kan også benyttes til avslutning under himling, inkl. låsebånd

Farge	Varenummer	NOBB	Varenummer	NOBB	Varenummer	NOBB
Sort	113062	60660034	113082	60084987	113105	

Dimensjon	Innvendig	Ø130	Ø150	Ø200
	Utvendig halvisolert	Ø180	Ø200	Ø250
	Utvendig helisolert	Ø230	Ø250	Ø300

FEIELUKERØR

Byggehøyde 455 mm, benyttes for feiing/inspeksjon innendørs

Farge	Varenummer	NOBB	Varenummer	NOBB	Varenummer	NOBB
Sort	142462	60660051	142487	53657217	Bestillingsvare	

VEGGFORANKRING 60-100 MM

Benyttes for å stabilisere pipen ved sideforskyvning og utvendig montering

Farge	Varenummer	NOBB	Varenummer	NOBB	Varenummer	NOBB
Sort	111187	60660018	111273	44581997	111520	41612599

OVERGANG HALVISOLERT/HELISOLERT

Byggehøyde 175 mm, benyttes ved montering uten startboks

Farge	Varenummer	NOBB	Varenummer	NOBB	Varenummer	NOBB
Sort	114318	60660039	114320	44678412	115374	44678442
Hvit			114324	44678438	Bestillingsvare	

ISOLASJON

Benyttes når overgang mellom halvisolert og helisolert legges skjult

	Varenummer	NOBB	Varenummer	NOBB	Varenummer	NOBB
Tykkelse 55 mm	135354	21772033	135354	21772033	135354	21772033

LÅSEBÅND 100 MM

Benyttes ved sideforskyvning og stabilisering

Farge	Varenummer	NOBB	Varenummer	NOBB	Varenummer	NOBB
Sort	109997	60660012	110026	47262456	110164	45636394
Hvit			110116	53656994	Bestillingsvare	

LÅSEBÅND 57 MM

Benyttes til Overgang halv-/uisolert og Lokk til T-rør

Farge	Varenummer	NOBB	Varenummer	NOBB	Varenummer	NOBB
Sort			109839	48034465	109887	48034473
Hvit			109844	48843858	Bestillingsvare	

Dimensjon	Innvendig	Ø130	Ø150	Ø200
	Utvendig halvisolert	Ø180	Ø200	Ø250
	Utvendig helisolert	Ø230	Ø250	Ø300

HELISOLERT 50 MM ISOLASJON

L-RØR JUSTERBART

Senter tilkoblingshøyde: Ø130: 650-1055 mm, benyttes sammen med startkobling helisolert 111640
Ø150: 650-1055 mm, benyttes sammen med startkobling helisolert 149494
Ø200: 600-1110 mm, benyttes sammen med startkobling helisolert 149496

Farge	Varenummer	NOBB	Varenummer	NOBB	Varenummer	NOBB
Sort	171298	60660061	157539	55393255	171301	

FORLENGER L-RØR

Byggehøyde inntil 450 mm

Farge	Varenummer	NOBB	Varenummer	NOBB	Varenummer	NOBB
Sort	173192	60660062	158699	55393501	158702	55393444

STARTBOKS

Lengde 500 mm, byggehøyde 450 mm

Farge	Varenummer	NOBB	Varenummer	NOBB	Varenummer	NOBB
Sort			152000	52717802		
Hvit			152001	52717817		

RØRLENGDE 1000 MM

Byggehøyde 955 mm, antall pr. pall Ø150: 12 stk. Ø200: 6 stk.

Farge	Varenummer	NOBB	Varenummer	NOBB	Varenummer	NOBB
Sort	117631	44678544	117628	44677878	118467	44677901
Hvit			117612	44677897	Bestillingsvare	

RØRLENGDE 500 MM

Byggehøyde 455 mm, antall pr. pall Ø150: 24 stk. Ø200: 12 stk.

Farge	Varenummer	NOBB	Varenummer	NOBB	Varenummer	NOBB
Sort	115384	44678264	115930	44677965	116729	44677992
Hvit			115912	44677984	Bestillingsvare	

RØRLENGDE 250 MM

Byggehøyde 205 mm

Farge	Varenummer	NOBB	Varenummer	NOBB	Varenummer	NOBB
Sort	112622	44678022	117597	44678056	117594	44678086
Hvit			112601	44678075	Bestillingsvare	

JUSTERBAR RØRLENGDE

Justerbar 270-340 mm

Farge	Varenummer	NOBB	Varenummer	NOBB	Varenummer	NOBB
Sort	157125	60660059	117284	55393183		

DEKKRING 0°

Hel dekkring inkl. pakning og skruer

Farge	Varenummer	NOBB	Varenummer	NOBB	Varenummer	NOBB
Sort	110907	60660016	111344	51016204	111724	51016223
Hvit			111349	51016212	Bestillingsvare	

Dimensjon	Innvendig	Ø130		Ø150		Ø200	
	Utvendig halvisolert	Ø180		Ø200		Ø250	
	Utvendig helisolert	Ø230		Ø250		Ø300	

DEKKPLATE 0-5°

Todelt inkl. pakning og skruer

Farge	Varenummer	NOBB	Varenummer	NOBB	Varenummer	NOBB
Sort	112033	60660030	111891	41612615	112406	51015981
Hvit			111904	53656903	Bestillingsvare	

DEKKPLATE 5-20°

Todelt inkl. pakning og skruer

Farge	Varenummer	NOBB	Varenummer	NOBB	Varenummer	NOBB
Sort	112035	60660031	111892	41612623	112395	51016034
Hvit			111879	53656922	Bestillingsvare	

DEKKPLATE 20-35°

Todelt inkl. pakning og skruer

Farge	Varenummer	NOBB	Varenummer	NOBB	Varenummer	NOBB
Sort	111778	60660025	111994	41612631	112567	51016098
Hvit			111996	53656918	Bestillingsvare	

DEKKPLATE 35-45°

Todelt inkl. pakning og skruer

Farge	Varenummer	NOBB	Varenummer	NOBB	Varenummer	NOBB
Sort	112120	60660032	112287	41612656	112778	51016140
Hvit			112293	48843620	Bestillingsvare	

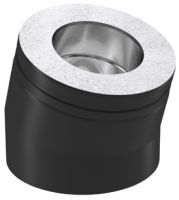

RØRBEND 15°

Sideforskyvning se side 58. Husk låsebånd Ø130/110115 , Ø150/110164, Ø200/110281

Farge	Varenummer	NOBB	Varenummer	NOBB	Varenummer	NOBB
Sort	111854	60660029	111813	46384096	111846	

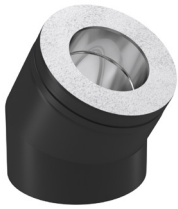

RØRBEND 30°

Sideforskyvning se side 58. Husk låsebånd Ø130/110115 , Ø150/110164, Ø200/110281

Farge	Varenummer	NOBB	Varenummer	NOBB	Varenummer	NOBB
Sort	111787	60660026	115098	53657100	115089	53657126

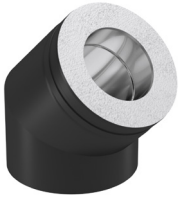

RØRBEND 45°

Sideforskyvning se side 58. Husk låsebånd Ø130/110115, Ø150/110164 sort, Ø150/110163 hvit, Ø200/110281

Farge	Varenummer	NOBB	Varenummer	NOBB	Varenummer	NOBB
Sort	115182	60660042	115724	45485421	116597	46465697
Hvit			115726	53657134	Bestillingsvare	

RØRBEND 52°

Sideforskyvning se side 58. Husk låsebånd Ø130/110115 , Ø150/110164, Ø200/110281

Farge	Varenummer	NOBB	Varenummer	NOBB	Varenummer	NOBB
Sort	115293	60660043	115880	60660230	Bestillingsvare	

Dimensjon	Innvendig	Ø130	Ø150	Ø200
	Utvendig halvisolert	Ø180	Ø200	Ø250
	Utvendig helisolert	Ø230	Ø250	Ø300

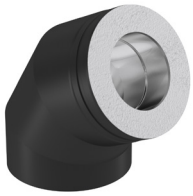

RØRBEND 63°

Sideforskyvning se side 58. Husk låsebånd Ø130/110115 , Ø150/110164, Ø200/110281

Farge	Varenummer	NOBB	Varenummer	NOBB	Varenummer	NOBB
	115465	60660044	116066	46381175	117013	60660232

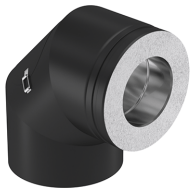

RØRBEND 90° MED LUKE

Husk låsebånd Ø130/110115, Ø150/110164 sort, Ø150/110163 hvit, Ø200/110281

Farge	Varenummer	NOBB	Varenummer	NOBB	Varenummer	NOBB
Sort	117445	60660046	117782	52047145	118423	48844346
Hvit			117780	48844316	Bestillingsvare	

T-RØR

Byggehøyde 455 mm, Ø150 sort: Husk overgang 130881 sort, Ø200: Husk overgang 130883 sort

Farge	Varenummer	NOBB	Varenummer	NOBB	Varenummer	NOBB
Sort	145455	60660053	145446	44678234	145452	44678578
Hvit			145448	44678253	Bestillingsvare	

LOKK TIL T-RØR

Benyttes ved avslutning/forblending under himling, inkl. låsebånd, med isolasjon

Farge	Varenummer	NOBB	Varenummer	NOBB	Varenummer	NOBB
Sort	113094	60660035	113478	60084989	115054	60084992
Hvit			113475	60084990	Bestillingsvare	

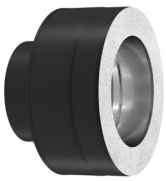

OVERGANG HELISOLERT/UISOLERT

Benyttes mellom røykrør og t-rør, kappes til riktig lengde

Farge	Varenummer	NOBB	Varenummer	NOBB	Varenummer	NOBB
Sort			130881	43934902	130883	48843461

FEIELUKERØR

Byggehøyde 455 mm, benyttes for feiing/inspeksjon innendørs, for utvendig bruk benyttes Ø130: T-rør 145455 og Lokk til T-Rør 113094 Ø150 sort: T-rør 145446 og Lokk til T-Rør 113478 Ø200 : T-rør 145452 og Lokk til T-Rør 115054

Farge	Varenummer	NOBB	Varenummer	NOBB	Varenummer	NOBB
Sort	142474	60660052	142475	51531805	142477	51531813
Hvit			142483	51531858	Bestillingsvare	

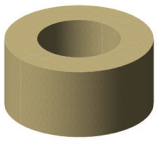

VEGGGJENNOMFØRING

Lengde 350 mm, utvendig mål 455 mm, husk 2 stk. tettemansjetter Ø150: 136939, Ø200: 136945

	Varenummer	NOBB	Varenummer	NOBB	Varenummer	NOBB
			175127	57991742	175128	57991757

VEGGFORANKRING 60-100 MM

Benyttes for å stabilisere pipen ved sideforskyvning og utvendig montering

Farge	Varenummer	NOBB	Varenummer	NOBB	Varenummer	NOBB
Sort	111476	60660022	111520	41612599	111723	45643863
Hvit			111514	48845001	Bestillingsvare	

Dimensjon	Innvendig	Ø130	Ø150	Ø200
	Utvendig halvisolert	Ø180	Ø200	Ø250
	Utvendig helisolert	Ø230	Ø250	Ø300

VEGGFORANKRING JUSTERBAR

Justerbar 75-300 mm, benyttes for å stabilisere pipen ved sideforskyvning og utvendig montering

Farge	Varenummer	NOBB	Varenummer	NOBB	Varenummer	NOBB
Sort	119480	60660047	124079	55393285	124080	

GULVFORANKRING

Benyttes for vertikal avlastning

Farge	Varenummer	NOBB	Varenummer	NOBB	Varenummer	NOBB
Sort	114943	60660041	114993	46436505	115133	46436513

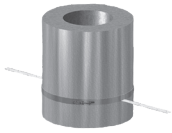

TAKGJENNOMFØRING

Lengde 700 mm, utvendig mål 455 mm, husk 2 stk. tettemansjetter Ø130: 157464, Ø150: 136939, Ø200: 136945

Farge	Varenummer	NOBB	Varenummer	NOBB	Varenummer	NOBB
Sort	121342	47459678	121342	47459678	121343	46965240

TAKFORANKRING

Benyttes for å stabilisere pipen ved gjennomføring i tak, justerbar 0-90°

Farge	Varenummer	NOBB	Varenummer	NOBB	Varenummer	NOBB
Sort	100964	60660011	100965	44810133	100967	49433943

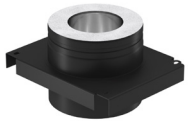

FUNDAMENTSPLATE

Byggehøyde 95 mm, benyttes til utvendig montering sammen med veggkonsoll eller veggbrakett

Farge	Varenummer	NOBB	Varenummer	NOBB	Varenummer	NOBB
Sort	114881	60660040	114849	46384115	114843	60084994

VEGGKONSOLL

Benyttes for utvendig montering, husk fundamentsplate

Farge	Varenummer	NOBB	Varenummer	NOBB	Varenummer	NOBB
Sort	115977	60660045	116178	51254605	116304	51074338
Hvit			116179	57270443	Bestillingsvare	

VEGGBRAKETT 570 MM

Benyttes sammen med fundamentsplate. Pipen kan trekkes ut maks 300 mm fra ferdig vegg

Farge	Varenummer	NOBB	Varenummer	NOBB	Varenummer	NOBB
Sort			120977		120977	

LOKK MED AVTAPPING

Benyttes ved montering av utvendig pipe, leveres uten endeplugg, ink. låsebånd

Farge	Varenummer	NOBB	Varenummer	NOBB	Varenummer	NOBB
Sort			156406	53656846	156407	53656854

LÅSEBÅND 100 MM

Benyttes ved sideforskyvning og stabilisering ved utvendig montering

Farge	Varenummer	NOBB	Varenummer	NOBB	Varenummer	NOBB
Sort	110115	60660013	110164	45636394	110281	45643916
Hvit			110163	53657005	Bestillingsvare	

Dimensjon	Innvendig	Ø130	Ø150	Ø200
	Utvendig halvisolert	Ø180	Ø200	Ø250
	Utvendig helisolert	Ø230	Ø250	Ø300

LÅSEBÅND 57 MM

Benyttes til Overgang hel-/uisolert og Lokk til T-rør

Farge	Varenummer	NOBB	Varenummer	NOBB	Varenummer	NOBB
Sort			109887	48034473	109964	48157703
Hvit			109874	48843896	Bestillingsvare	

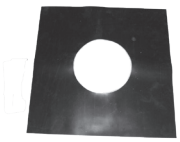

TETTEMANSJETT

Tetting mot dampsperre, vindsperre og undertak, anbefalt 2 stk. pr. pipe.

Farge	Varenummer	NOBB	Varenummer	NOBB	Varenummer	NOBB
Sort	157464	54100177	136939	43670385	136945	45860863

LØSNINGER OVER TAK

KOMPLETT BESLAG 0-13° TELESKOPISK

Lengde 1000-1500mm, 460 mm x 460 mm, husk regnavdekning

Farge	Varenummer	NOBB	Varenummer	NOBB	Varenummer	NOBB
Sort	144029	50378073	144029	50378073	144029	50378073

KOMPLETT BESLAG 10-45° TELESKOPISK

Lengde 1000-1500mm, 460 mm x 460 mm, husk regnavdekning

Farge	Varenummer	NOBB	Varenummer	NOBB	Varenummer	NOBB
Sort	144026	50378054	144026	50378054	144026	50378054

KOMPLETT BESLAG 10-45° FAST

Lengde 1300m, 460 mm x 460 mm, husk regnavdekning

Farge	Varenummer	NOBB	Varenummer	NOBB	Varenummer	NOBB
Sort	177947	60666536	177947	60666536	177947	60666536

KOMPLETT BESLAG 10-45° FAST

Lengde 1700m, 460 mm x 460 mm, husk regnavdekning

Farge	Varenummer	NOBB	Varenummer	NOBB	Varenummer	NOBB
Sort	177814	60666538	177814	60666538	177814	60666538

KOMPLETT BESLAG MØNE TELESKOPISK

Lengde 1000-1500mm, 460 mm x 460 mm, husk regnavdekning

Farge	Varenummer	NOBB	Varenummer	NOBB	Varenummer	NOBB
Sort	146592	51015924	146592	51015924	146592	51015924

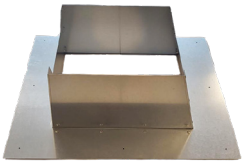

UNDERBESLAG 0-13°

Del 1 av Komplett beslag, innvendig mål 442 mm x 442 mm

Farge	Varenummer	NOBB	Varenummer	NOBB	Varenummer	NOBB
Blank	144030	50378084	144030	50378084	144030	50378084

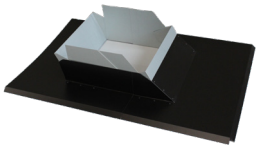

UNDERBESLAG/OVERBESLAG 10-45°

Del 1 av Komplett beslag, innvendig mål 442 mm x 442 mm

Farge	Varenummer	NOBB	Varenummer	NOBB	Varenummer	NOBB
Sort	144027	50378118	144027	50378118	144027	50378118

Dimensjon	Innvendig	Ø130	Ø150	Ø200
	Utvendig halvisolert	Ø180	Ø200	Ø250
	Utvendig helisolert	Ø230	Ø250	Ø300

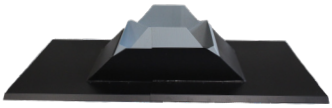

UNDERBESLAG/OVERBESLAG MØNE

Del 1 av Komplett beslag, innvendig mål 442 mm x 442 mm

Farge	Varenummer	NOBB	Varenummer	NOBB	Varenummer	NOBB
Sort	146506	50956852	146506	50956852	146506	50956852

HELTEKKENDE BESLAG TELESKOPISK

Lengde 1000-1500mm, Del 2 av Komplett beslag, innvendig mål 450 mm x 450 mm, utvendig mål på ferdig tekket kasse må ikke være større enn 445 mm x 445 mm

Farge	Varenummer	NOBB	Varenummer	NOBB	Varenummer	NOBB
Sort	144028	50378122	144028	50378122	144028	50378122

HELTEKKENDE BESLAG FAST

Lengde 1300mm, Del 2 av Komplett beslag, innvendig mål 450 mm x 450 mm, utvendig mål på ferdig tekket kasse må ikke være større enn 445 mm x 445 mm

Farge	Varenummer	NOBB	Varenummer	NOBB	Varenummer	NOBB
Sort	177940	60666535	177940	60666535	177940	60666535

HELTEKKENDE BESLAG FAST

Lengde 1700mm, Del 2 av Komplett beslag, innvendig mål 450 mm x 450 mm, utvendig mål på ferdig tekket kasse må ikke være større enn 445 mm x 445 mm

Farge	Varenummer	NOBB	Varenummer	NOBB	Varenummer	NOBB
Sort	142617	60666537	142617	60666537	142617	60666537

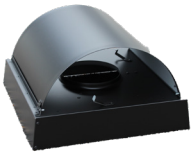

TOPPAVDEKNING MED PIPEHATT

Del 3 av Komplett beslag, utvendig mål 500 mm x 500 mm, husk regnavdekning

Farge	Varenummer	NOBB	Varenummer	NOBB	Varenummer	NOBB
Sort	137621	50378065	137621	50378065	137621	50378065

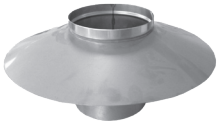

REGNAVDEKNING

Skal benyttes sammen med komplett beslag eller ved annen tekking, hindrer fukt i isolasjonen

Farge	Varenummer	NOBB	Varenummer	NOBB	Varenummer	NOBB
Blank	148953	60660055	133099	48130842	133101	48130876

FORLENGER TIL KOMPLETT BESLAG

Lengde 1500mm, 465 mm x 465 mm

Farge	Varenummer	NOBB	Varenummer	NOBB	Varenummer	NOBB
Sort	142616	48134032	142616	48134032	142616	48134032

UNDERBESLAG M/STØTTE 10-45° HELISOLERT

Benyttes til rund løsning over tak

Farge	Varenummer	NOBB	Varenummer	NOBB	Varenummer	NOBB
Blank	135877	27814037	135877	27814037	135877	27814037

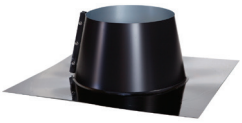

OVERBESLAG 0-10° HELISOLERT

Benyttes til papp/bitumen belegg, inkl. regnkrave og fugemasse

Farge	Varenummer	NOBB	Varenummer	NOBB	Varenummer	NOBB
Sort	146517	60660054	135347	47992397	135348	45643806

Dimensjon	Innvendig	Ø130		Ø150		Ø200	
	Utvendig halvisolert	Ø180		Ø200		Ø250	
	Utvendig helisolert	Ø230		Ø250		Ø300	

OVERBESLAG 11-32° HELISOLERT

Benyttes til takstein, takplater og shingel inkl. regnkrave og fugemasse

Farge	Varenummer	NOBB	Varenummer	NOBB	Varenummer	NOBB
Sort	135907	60660048	178237	60751351	178239	60751352

OVERBESLAG 33-45° HELISOLERT

Benyttes til takstein, takplater og shingel inkl. regnkrave og fugemasse

Farge	Varenummer	NOBB	Varenummer	NOBB	Varenummer	NOBB
Sort	135967	60660049	178238	60751354	178240	60751355

OVERBESLAG FOR KASSE HELISOLERT

Inkl. regnkrave, utvendig mål på ferdig tekket kasse må ikke være større enn 520 mm x 520 mm, husk fugemasse 900007544

Farge	Varenummer	NOBB	Varenummer	NOBB	Varenummer	NOBB
Sort			170930	56631033	170931	56631044

FUGEMASSE

Benyttes til overbeslag for kasse, bør kontrolleres hvert 3. år

	Varenummer	NOBB	Varenummer	NOBB	Varenummer	NOBB
70 ml	900007544	56849985	900007544	56849985	900007544	56849985

REGNKRAVE

Benyttes dersom takbelegget tekkes opp rundt pipen

	Varenummer	NOBB	Varenummer	NOBB	Varenummer	NOBB
	110278	60660014	110460	43670393	110391	45643825

WIREFESTE UTEN WIRE HELISOLERT

Benyttes dersom rund pipe er høyere enn 1,6 m over tak

Farge	Varenummer	NOBB	Varenummer	NOBB	Varenummer	NOBB
Sort			110668	43670412	Bestillingsvare	

STØTTESTAG INNFESTE VEGG HELISOLERT

Benyttes dersom rund pipe er høyere enn 1,6 m over tak

Farge	Varenummer	NOBB	Varenummer	NOBB	Varenummer	NOBB
Sort			170146	57767992	170149	57768003

STØTTESTAG INNFESTE TAKSTEIN/TAKPLATER/TORVTAK/PAPP/SHINGEL HELISOLERT

Benyttes dersom rund pipe er høyere enn 1,6 m

Farge	Varenummer	NOBB	Varenummer	NOBB	Varenummer	NOBB
Sort			177948	60666530	177949	60666531

STØTTESTAG INNFESTE SNØFANGER

Benyttes dersom rund pipe er høyere enn 1,6 m

Farge	Varenummer	NOBB	Varenummer	NOBB	Varenummer	NOBB
Sort			177950	60666532	177951	60666533

Dimensjon	Innvendig	Ø130	Ø150	Ø200
	Utvendig halvisolert	Ø180	Ø200	Ø250
	Utvendig helisolert	Ø230	Ø250	Ø300

PIPEHATT MED INSPEKSJON HELISOLERT

Benyttes ved rund pipe over tak

Farge	Varenummer	NOBB	Varenummer	NOBB	Varenummer	NOBB
Sort	142402	60660050	142403	60084899	142405	60084901

BADSTUPIPE

SIKKER OG TRYGG

Schiedel badstupipe er en ny og sikker pipe tilpasset alle vedfyrte badstueovner på markedet. Denne pipen kan også benyttes til peisovner som har røykuttak Ø125 eller mindre.

Badstupipen har en rustfri yttermantel Ø215 mm, et syrefast rustfritt innvendig rør Ø115 mm og 50 mm Superwool isolasjon. Pipen er testet for T600 og kan monteres 90 mm fra brennbart materiale. Avstanden til brennbart materiale på det uisolerte startrøret er 400 mm.

PAKKEN INNEHOLDER:

- Uisolert startrør 1000 mm
- Rørlengde 1000 mm med overgang til uisolert
- Rørlengde 500 mm med pipehatt
- Dekkplate 0-5°
- Isolasjon
- Overbeslag 10-45°

BADSTUPIPE SETT

Komplett badstupipe Ø115, utvendig mål Ø215, 2,4 m pipe, 2 esker

Farge	Varenummer	NOBB
Blank	149635	60132314
Sort	156025	60805491

RØRLENGDE 1000 MM

Byggehøyde 955 mm

Farge	Varenummer	NOBB
Blank	149642	60132315
Sort	156023	60805492

RØRLENGDE 500 MM

Byggehøyde 455 mm

Farge	Varenummer	NOBB
Blank	149643	60132316
Sort	156024	60805493

OVERGANG

Benyttes mellom ovn og pipe Ø120/Ø115

Farge	Varenummer	NOBB
Blank	109843	60649087

DEKKPLATE

0-30° Ø215

Farge	Varenummer	NOBB
Blank	167066	

LÅSEBÅND

Ø215, høyde 100 mm

Farge	Varenummer	NOBB
Blank	149639	

TETTEMANSJETT

Tetting mot dampsperre, vindsperre og undertak, anbefalt 2 stk. pr pipe

Farge	Varenummer	NOBB
Blank	157464	54100177

VANNTANK SETT

22 liter tank, høyde 402 mm, utvendig mål Ø321 mm

Farge	Varenummer	NOBB
Blank	143850	57015734

ICS SKORSTEIN

KOMPLETT STÅLPIPE FOR INDUSTRIEN

ICS er kanskje vårt mest universelle og fleksible stålskorstein-system, som deler mange av fordelene som våre Permeter-systemer. ICS har en yttermantel i blankt rustfritt stål og innerrøret er av syrefast rustfritt stål. Alle deler leveres med låsebånd.

Superwool isolasjonen tåler hele 1200 grader, og systemet er sertifisert med brannklasse EI 120. Rørene leveres med isolasjonstykkelse på 25 mm eller 50 mm.
Godkjent for temperaturklassen T600, og kan ved behov leveres med pakning for driftstrykk opptil 200 Pa.
For høyere driftstrykk anbefales ICS 5000 eller HP 5000 som tåler driftstrykk opptil 5000 Pa.

ICS finnes i dimensjoner fra Ø80 - 1200 mm. Systemet egner seg både for våt og tørr drift og er derfor spesielt godt egnet til industrielle installasjoner. ICS passer selvfølgelig også til peisovner, innsatser og generelle installasjoner for forbrenning av gass, olje, tre, eller annen biobrensel, samt avtrekksystemer.

Ved spesielle behov kan både innerrør og yttermantel leveres med tilpasset legering for både korrosjon og høyere temperaturer.

Nedenfor presenterer vi et utvalg av de produktene vi selger mest av. Vi har mye mer, så bare spør!
Ta kontakt for et tilbud eller hvis du ønsker mer informasjon om våre systemer.

Vi leverer hovedsakelig ICS i blank utførelse.
Andre farger og finish kan leveres på bestilling:
Annen RAL-farge: + 15%
Børstet stål: + 40%

Schiedel er Europas ledende produsent av skorsteinssystemer. Vi har eget akkreditert testlaboratorium, som gjør det mulig for oss å forbedre og utvikle våre systemer i kontrollerte omgivelser.
Vi har markedets mest komplette utvalg i dimensjoner og forskjellige skorsteinssystem. Og det vi eventuelt ikke skulle ha, kan vi lage, og dermed være sikker på at våre kunder får riktige produkter til sitt prosjekt.

Dimensjon	Innvendig	Ø200	Ø250	Ø300
	Utvendig halvisolert	Ø250	Ø300	Ø350
	Utvendig helisolert	Ø300	Ø350	Ø400

STARTKOBLINGER

STARTKOBLING ICS-PPL HALVISOLERT

Byggemål 115 mm, benyttes som overgang fra isolert til uisolert med hunnkobling

Farge	Varenummer	NOBB	Varenummer	NOBB	Varenummer	NOBB
Blank	101195		101196		101197	

OVERGANG PPL-ICS HALVISOLERT

Byggehøyde 150 mm, benyttes som overgang fra uisolert til isolert med hannkobling

Farge	Varenummer	NOBB	Varenummer	NOBB	Varenummer	NOBB
Blank	101181		101182		101183	

STARTKOBLING PPL-ICS HALVISOLERT

Byggehøyde 178 mm, benyttes mellom ildsted/brenner/fyrkjele etc. og pipe, innvendig mål som diameter, hannkobling

Farge	Varenummer	NOBB	Varenummer	NOBB	Varenummer	NOBB
Blank	111593		112147		112636	

Dimensjon	Innvendig	Ø200	Ø250	Ø300
	Utvendig halvisolert	Ø250	Ø300	Ø350
	Utvendig helisolert	Ø300	Ø350	Ø400

OVERGANG ICS-FLEX HALVISOLERT

Byggehøyde Ø200: 155 mm, Ø250: 115 mm, Ø300: 115 mm, benyttes som overgang mellom isolert og flex

Farge	Varenummer	NOBB	Varenummer	NOBB	Varenummer	NOBB
Blank	111743		Bestillingsvare		Bestillingsvare	

OVERGANG ICS-PPL HELISOLERT

Byggehøyde 155 mm, benyttes som overgang mellom isolert og uisolert med hunnkobling

Farge	Varenummer	NOBB	Varenummer	NOBB	Varenummer	NOBB
Blank	105045		105046		105047	

OVERGANG PPL-ICS HELISOLERT

Byggehøyde 150 mm, benyttes som overgang mellom uisolert og isolert med hannkobling

Farge	Varenummer	NOBB	Varenummer	NOBB	Varenummer	NOBB
Blank	105040		105041		105042	

HALVISOLERT 25 MM ISOLASJON

BUNNPLATE MED DREN

Byggehøyde 90 mm, benyttes når pipen bygges fra gulv, drening på siden

Farge	Varenummer	NOBB	Varenummer	NOBB	Varenummer	NOBB
Blank	100990		100991		100992	

RØRLENGDE 1000 MM

Byggehøyde 955 mm

Farge	Varenummer	NOBB	Varenummer	NOBB	Varenummer	NOBB
Blank	100703		100705		100706	

RØRLENGDE 500 MM

Byggehøyde 455 mm

Farge	Varenummer	NOBB	Varenummer	NOBB	Varenummer	NOBB
Blank	100689		100690		100691	

RØRLENGDE 250 MM

Byggehøyde 205 mm

Farge	Varenummer	NOBB	Varenummer	NOBB	Varenummer	NOBB
Blank	100675		100676		100677	

RØRLENGDE JUSTERBAR

Justerbar 270-375 mm

Farge	Varenummer	NOBB	Varenummer	NOBB	Varenummer	NOBB
Blank	100718		100719		100720	

FEIELUKERØR

Byggehøyde 455 mm, benyttes for feiing/inspeksjon innendørs

Farge	Varenummer	NOBB	Varenummer	NOBB	Varenummer	NOBB
Blank	116717		117323		117693	

Dimensjon	Innvendig	Ø200	Ø250	Ø300
	Utvendig halvisolert	Ø250	Ø300	Ø350
	Utvendig helisolert	Ø300	Ø350	Ø400

T-RØR 90°

Byggehøyde 455 mm

Farge	Varenummer	NOBB	Varenummer	NOBB	Varenummer	NOBB
Blank	100884		100885		100886	

T-RØR 90° MED LUKE

Byggehøyde 455 mm, med integrert feieluke

Farge	Varenummer	NOBB	Varenummer	NOBB	Varenummer	NOBB
Blank	117411		118174		118670	

T-RØR 45°

Byggehøyde Ø200: 530 mm, Ø250: 560 mm, Ø300: 623 mm

Farge	Varenummer	NOBB	Varenummer	NOBB	Varenummer	NOBB
Blank	100856		100857		100858	

LOKK TIL T-RØR

Farge	Varenummer	NOBB	Varenummer	NOBB	Varenummer	NOBB
Blank	101109		101110		101111	

LOKK TIL T-RØR MED AVTAPPING

Leveres uten endeplugg, låsebånd følger ikke med

Farge	Varenummer	NOBB	Varenummer	NOBB	Varenummer	NOBB
Blank	101033		101034		101035	

RØRBEND 15°

Byggehøyde 2 stk. rørbend: Ø200: 315 mm, Ø250: 334 mm, Ø300: 334 mm

Farge	Varenummer	NOBB	Varenummer	NOBB	Varenummer	NOBB
Blank	100732		100733		100734	

RØRBEND 30°

Byggehøyde 2 stk. rørbend: Ø200: 373 mm, Ø250: 392 mm, Ø300: 411 mm

Farge	Varenummer	NOBB	Varenummer	NOBB	Varenummer	NOBB
Blank	100746		100747		100748	

RØRBEND 45°

Byggehøyde 2 stk. rørbend: Ø200: 393 mm, Ø250: 427 mm, Ø300: 461 mm

Farge	Varenummer	NOBB	Varenummer	NOBB	Varenummer	NOBB
Blank	100760		100761		100762	

RØRBEND 90°

Byggehøyde Ø200: 313 mm, Ø250: 362 mm, Ø300: 437 mm, benyttes ved gass-installasjoner

Farge	Varenummer	NOBB	Varenummer	NOBB	Varenummer	NOBB
Blank	100815		100816		100817	

Dimensjon	Innvendig	Ø200	Ø250	Ø300
	Utvendig halvisolert	Ø250	Ø300	Ø350
	Utvendig helisolert	Ø300	Ø350	Ø400

RØRBEND 90° MED LUKE

Byggehøyde Ø200: 313 mm, Ø250: 362 mm, Ø300: 437 mm, innendørs bruk

Farge	Varenummer	NOBB	Varenummer	NOBB	Varenummer	NOBB
Blank	109588		109589		117563	

RØRBEND 90° MED INSPEKSJONSLUKE

Byggehøyde Ø200: 313 mm, Ø250: 362 mm, Ø300: 437 mm, utendørs bruk

Farge	Varenummer	NOBB	Varenummer	NOBB	Varenummer	NOBB
Blank	100841		100843		100844	

DEKKPLATE 0-30°

Todelt

Farge	Varenummer	NOBB	Varenummer	NOBB	Varenummer	NOBB
Blank	113203		114181		114451	

FUNDAMENTSPLATE

Byggehøyde 95 mm, benyttes sammen med veggkonsoll eller veggbrakett

Farge	Varenummer	NOBB	Varenummer	NOBB	Varenummer	NOBB
Blank	101075		101076		101077	

VEGGFORANKRING HD

Bygger 50 mm fra vegg, benyttes for å stabilisere pipen ved sideforskyvning og utvendig montering

Farge	Varenummer	NOBB	Varenummer	NOBB	Varenummer	NOBB
Blank	101268		101269		101270	

VEGGFORANKRING JUSTERBAR

Justerbar 75-300 mm, benyttes for å stabilisere pipen ved sideforskyvning og utvendig montering

Farge	Varenummer	NOBB	Varenummer	NOBB	Varenummer	NOBB
Blank	112635		112894		113134	

VEGGKONSOLL

Benyttes sammen med fundamentsplate

Farge	Varenummer	NOBB	Varenummer	NOBB	Varenummer	NOBB
Blank	101047		101048		101049	

VEGGBRAKETT

Lengde Ø200 og Ø250: 475 mm, Ø300: 570 mm, benyttes sammen med fundamentsplate

Farge	Varenummer	NOBB	Varenummer	NOBB	Varenummer	NOBB
Blank	101743		101743		101744	

TAKFORANKRING

Benyttes for å stabilisere pipen ved gjennomføring i tak, justerbar 0-90°

Farge	Varenummer	NOBB	Varenummer	NOBB	Varenummer	NOBB
Blank	100965		100967		100968	

Dimensjon	Innvendig	Ø200	Ø250	Ø300
	Utvendig halvisolert	Ø250	Ø300	Ø350
	Utvendig helisolert	Ø300	Ø350	Ø400

TAKOPPHENG

Benyttes når pipen skal forankres til tak i kombinasjon med f.eks. gjengestag

Farge	Varenummer	NOBB	Varenummer	NOBB	Varenummer	NOBB
Blank	112503		112870		129129	

PAKNING

Silikon, tåler inntil 200°C, benyttes for å oppnå trykklasse P1 (200 Pa)

Farge	Varenummer	NOBB	Varenummer	NOBB	Varenummer	NOBB
Silikon	120434		120433		120432	

HELISOLERT 50 MM ISOLASJON

BUNNPLATE MED DREN

Byggehøyde 90 mm, benyttes når pipen bygges fra gulv, drening på siden

Farge	Varenummer	NOBB	Varenummer	NOBB	Varenummer	NOBB
Blank	104981		104982		104983	

RØRLENGDE 1000 MM

Byggehøyde 955 mm

Farge	Varenummer	NOBB	Varenummer	NOBB	Varenummer	NOBB
Blank	104786		104787		104788	

RØRLENGDE 500 MM

Byggehøyde 455 mm

	Varenummer	NOBB	Varenummer	NOBB	Varenummer	NOBB
Blank	104781		104782		104783	

RØRLENGDE 250 MM

Byggehøyde 205 mm

Farge	Varenummer	NOBB	Varenummer	NOBB	Varenummer	NOBB
Blank	104776		104777		104778	

RØRLENGDE JUSTERBAR

Justerbar 270-375 mm

Farge	Varenummer	NOBB	Varenummer	NOBB	Varenummer	NOBB
Blank	104791		104792		104793	

FEIELUKERØR

Byggehøyde 455 mm, benyttes for feiing/inspeksjon innendørs

Farge	Varenummer	NOBB	Varenummer	NOBB	Varenummer	NOBB
Blank	118010		118395		118647	

T-RØR 90°

Byggehøyde 455 mm

Farge	Varenummer	NOBB	Varenummer	NOBB	Varenummer	NOBB
Blank	104921		104922		104923	

Dimensjon	Innvendig	Ø200	Ø250	Ø300
	Utvendig halvisolert	Ø250	Ø300	Ø350
	Utvendig helisolert	Ø300	Ø350	Ø400

T-RØR 90° MED LUKE

Byggehøyde 455 mm, med integrert feieluke

Farge	Varenummer	NOBB	Varenummer	NOBB	Varenummer	NOBB
Blank	118503		113581		113879	

T-RØR 45°

Byggehøyde Ø200: 560 mm, Ø250: 623 mm, Ø300: 697 mm,

Farge	Varenummer	NOBB	Varenummer	NOBB	Varenummer	NOBB
Blank	104911		104912		104913	

LOKK TIL T-RØR

Farge	Varenummer	NOBB	Varenummer	NOBB	Varenummer	NOBB
Blank	105006		105007		105008	

LOKK TIL T-RØR MED AVTAPPING

Leveres uten endeplugg, låsebånd følger ikke med

Farge	Varenummer	NOBB	Varenummer	NOBB	Varenummer	NOBB
Blank	104996		104997		104998	

RØRBEND 15°

Byggehøyde 2 stk. rørbend: Ø200: 334 mm, Ø250: 334 mm, Ø300: 354 mm

Farge	Varenummer	NOBB	Varenummer	NOBB	Varenummer	NOBB
Blank	104796		104797		104798	

RØRBEND 30°

Byggehøyde 2 stk. rørbend: Ø200 392 mm, Ø250 411 mm, Ø300 448 mm

Farge	Varenummer	NOBB	Varenummer	NOBB	Varenummer	NOBB
Blank	104801		104802		104803	

RØRBEND 45°

Byggehøyde 2 stk. rørbend: Ø200: 427 mm, Ø250: 461 mm, Ø300: 512 mm

Farge	Varenummer	NOBB	Varenummer	NOBB	Varenummer	NOBB
Blank	104806		104807		104808	

RØRBEND 90°

Byggehøyde Ø200: 362 mm, Ø250: 412 mm, Ø300: 464 mm, benyttes ved gass-installasjoner

Farge	Varenummer	NOBB	Varenummer	NOBB	Varenummer	NOBB
Blank	104826		104827		104828	

RØRBEND 90° MED LUKE

Byggehøyde Ø200: 362 mm, Ø250: 412 mm, Ø300: 464 mm, innendørs bruk

Farge	Varenummer	NOBB	Varenummer	NOBB	Varenummer	NOBB
Blank	118426		113568		113796	

Dimensjon	Innvendig	Ø200	Ø250	Ø300
	Utvendig halvisolert	Ø250	Ø300	Ø350
	Utvendig helisolert	Ø300	Ø350	Ø400

FUNDAMENTSPLATE

Byggehøyde 155 mm, benyttes sammen med veggkonsoll eller veggbrakett

Farge	Varenummer	NOBB	Varenummer	NOBB	Varenummer	NOBB
Blank	105001		105002		105003	

VEGGFORANKRING

Bygger 50 mm fra vegg, en mer solid veggforankring, benyttes for å stabilisere pipen ved sideforskyvning og utvendig montering

Farge	Varenummer	NOBB	Varenummer	NOBB	Varenummer	NOBB
Blank	101269		101270		101271	

VEGGFORANKRING JUSTERBAR

Justerbar 75-300 mm, benyttes for å stabilisere pipen ved sideforskyvning og utvendig montering

Farge	Varenummer	NOBB	Varenummer	NOBB	Varenummer	NOBB
Blank	112894		113134		113365	

VEGGKONSOLL

Benyttes sammen med fundamentsplate

Farge	Varenummer	NOBB	Varenummer	NOBB	Varenummer	NOBB
Blank	101048		101049		101050	

VEGGBRAKETT

Lengde Ø200 og Ø250: 475 mm, Ø300: 570 mm, benyttes sammen med fundamentsplate

Farge	Varenummer	NOBB	Varenummer	NOBB	Varenummer	NOBB
Blank	101743		101743		101744	

TAKFORANKRING

Benyttes for å stabilisere pipen ved gjennomføring i tak, justerbar 0-90°

Farge	Varenummer	NOBB	Varenummer	NOBB	Varenummer	NOBB
Blank	100967		100968		113120	

TAKOPPHENG

Benyttes når pipen skal forankres til tak i kombinasjon med f.eks. gjengestag

Farge	Varenummer	NOBB	Varenummer	NOBB	Varenummer	NOBB
Blank	112870		129129		112863	

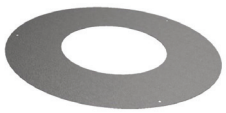

DEKKRING

Hel

Farge	Varenummer	NOBB	Varenummer	NOBB	Varenummer	NOBB
Blank	113004		Bestillingsvare		Bestillingsvare	

DEKKPLATE 0-30°

Todelt

Farge	Varenummer	NOBB	Varenummer	NOBB	Varenummer	NOBB
Blank	114181		114451		114803	

Dimensjon	Innvendig	Ø200	Ø250	Ø300
	Utvendig halvisolert	Ø250	Ø300	Ø350
	Utvendig helisolert	Ø300	Ø350	Ø400

PAKNING

Silikon, tåler inntil 200°C, benyttes for å oppnå trykklasse P1 (200 Pa)

	Varenummer	NOBB	Varenummer	NOBB	Varenummer	NOBB
Silikon	120434		120433		120432	

LØSNINGER OVER TAK

KOMPLETT BESLAG 0-13° TELESKOPISK

Lengde 1000-1500mm, 460 mm x 460 mm, husk regnavdekning

Farge	Varenummer	NOBB	Varenummer	NOBB	Varenummer	NOBB
Sort	144029	50378073	148918	51557164	Bestillingsvare	

KOMPLETT BESLAG 10-45° TELESKOPISK

Lengde 1000-1500mm, 460 mm x 460 mm, husk regnavdekning

Farge	Varenummer	NOBB	Varenummer	NOBB	Varenummer	NOBB
Sort	144026	50378054	148925	51557172	Bestillingsvare	

KOMPLETT BESLAG 10-45° FAST

Lengde 1300m, 460 mm x 460 mm, husk regnavdekning

Farge	Varenummer	NOBB	Varenummer	NOBB	Varenummer	NOBB
Sort	177947	60666536				

KOMPLETT BESLAG 10-45° FAST

Lengde 1700m, 460 mm x 460 mm, husk regnavdekning

Farge	Varenummer	NOBB	Varenummer	NOBB	Varenummer	NOBB
Sort	177814	60666538				

KOMPLETT BESLAG MØNE TELESKOPISK

Lengde 1000-1500mm, 460 mm x 460 mm, husk regnavdekning

Farge	Varenummer	NOBB	Varenummer	NOBB	Varenummer	NOBB
Sort	146592	51015924	Bestillingsvare		Bestillingsvare	

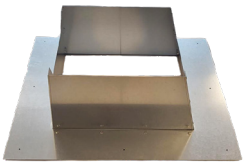

UNDERBESLAG 0-13°

Del 1 av Komplett beslag, innvendig mål 442 mm x 442 mm

Farge	Varenummer	NOBB	Varenummer	NOBB	Varenummer	NOBB
Sort	144030	50378084	144030	50378084	Bestillingsvare	

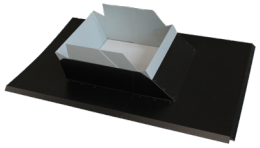

UNDERBESLAG/OVERBESLAG 10-45°

Del 1 av Komplett beslag, innvendig mål 442 mm x 442 mm

Farge	Varenummer	NOBB	Varenummer	NOBB	Varenummer	NOBB
Sort	144027	50378118	144027	50378118	Bestillingsvare	

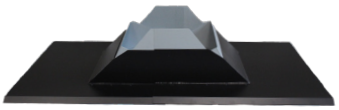

UNDERBESLAG/OVERBESLAG MØNE

Del 1 av Komplett beslag, innvendig mål 442 mm x 442 mm

Farge	Varenummer	NOBB	Varenummer	NOBB	Varenummer	NOBB
Sort	146506	50956852	146506	50956852	Bestillingsvare	

Dimensjon	Innvendig	Ø200	Ø250	Ø300
	Utvendig halvisolert	Ø250	Ø300	Ø350
	Utvendig helisolert	Ø300	Ø350	Ø400

HELTEKKENDE BESLAG TELESKOPISK

Lengde 1000-1500mm, Del 2 av Komplett beslag, innvendig mål 450 mm x 450 mm, utvendig mål på ferdig tekket kasse må ikke være større enn 445 mm x 445 mm

Farge	Varenummer	NOBB	Varenummer	NOBB	Varenummer	NOBB
Sort	144028	50378122	144028	50378122	Bestillingsvare	

HELTEKKENDE BESLAG FAST

Lengde 1300mm, Del 2 av Komplett beslag, innvendig mål 450 mm x 450 mm, utvendig mål på ferdig tekket kasse må ikke være større enn 445 mm x 445 mm

Farge	Varenummer	NOBB	Varenummer	NOBB	Varenummer	NOBB
Sort	177940	60666535	177940	60666535		

HELTEKKENDE BESLAG FAST

Lengde 1700mm, Del 2 av Komplett beslag, innvendig mål 450 mm x 450 mm, utvendig mål på ferdig tekket kasse må ikke være større enn 445 mm x 445 mm

Farge	Varenummer	NOBB	Varenummer	NOBB	Varenummer	NOBB
Sort	142617	60666537	142617	60666537		

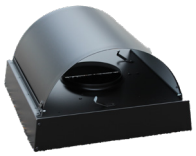

TOPPAVDEKNING MED PIPEHATT

Del 3 av Komplett beslag, utvendig mål 500 mm x 500 mm, husk regnavdekning

Farge	Varenummer	NOBB	Varenummer	NOBB	Varenummer	NOBB
Sort	137621	50378065	148904	53657198	Bestillingsvare	

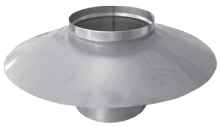

REGNAVDEKNING

Skal benyttes sammen med komplett beslag eller ved annen tekking, hindrer fukt i isolasjonen

Farge	Varenummer	NOBB	Varenummer	NOBB	Varenummer	NOBB
Blank	133101	48130876	133102	51066184	Bestillingsvare	

FORLENGER TIL KOMPLETT BESLAG

Lengde 1500mm, 465 mm x 465 mm

Farge	Varenummer	NOBB	Varenummer	NOBB	Varenummer	NOBB
Sort	142616	48134032	142616	48134032	Bestillingsvare	

UNDERBESLAG M/STØTTE 10-45° HELISOLERT

Benyttes til rund løsning over tak

Farge	Varenummer	NOBB	Varenummer	NOBB	Varenummer	NOBB
	135877	27814037	135877	27814037	Bestillingsvare	

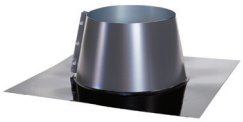

OVERBESLAG 0-10° HALVISOLERT

Benyttes til papp/bitumen belegg, inkl. regnkrave og fugemasse

Farge	Varenummer	NOBB	Varenummer	NOBB	Varenummer	NOBB
Blank	Bestillingsvare		Bestillingsvare		Bestillingsvare	

OVERBESLAG 11-32° HALVISOLERT

Benyttes til takstein, takplater og shingel inkl. regnkrave og fugemasse

Farge	Varenummer	NOBB	Varenummer	NOBB	Varenummer	NOBB
Blank	178246	60751350	Bestillingsvare		Bestillingsvare	

Dimensjon	Innvendig	Ø200	Ø250	Ø300
	Utvendig halvisolert	Ø250	Ø300	Ø350
	Utvendig helisolert	Ø300	Ø350	Ø400

OVERBESLAG 33-45° HALVISOLERT

Benyttes til takstein, takplater og shingel inkl. regnkrave og fugemasse

Farge	Varenummer	NOBB	Varenummer	NOBB	Varenummer	NOBB
Blank	Bestillingsvare		Bestillingsvare		Bestillingsvare	

REGNKRAVE HALVISOLERT

Benyttes dersom takbelegget tekkes opp rundt pipen

Farge	Varenummer	NOBB	Varenummer	NOBB	Varenummer	NOBB
Blank (H,140 mm)	100974		100976		100977	
Blank (H,220 mm)	111705		Bestillingsvare		Bestillingsvare	

PIPEHATT KONISK HALVISOLERT

Byggehøyde 205 mm, benyttes ved åpen avslutning av pipen

Farge	Varenummer	NOBB	Varenummer	NOBB	Varenummer	NOBB
Blank	101217		101218		101219	

PIPEHATT UTEN LUKE HALVISOLERT

Byggehøyde Ø200: 290 mm, Ø250: 347 mm, Ø300: 396 mm

Farge	Varenummer	NOBB	Varenummer	NOBB	Varenummer	NOBB
Blank	116496		117700		118432	

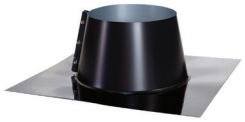

OVERBESLAG 0-10° HELISOLERT

Benyttes til papp/bitumen belegg, inkl. regnkrave og fugemasse

Farge	Varenummer	NOBB	Varenummer	NOBB	Varenummer	NOBB
Blank	Bestillingsvare		Bestillingsvare		Bestillingsvare	

OVERBESLAG 11-32° HELISOLERT

Benyttes til takstein, takplater og shingel inkl. regnkrave og fugemasse

Farge	Varenummer	NOBB	Varenummer	NOBB	Varenummer	NOBB
Blank	147802		Bestillingsvare		Bestillingsvare	

OVERBESLAG 33-45° HELISOLERT

Benyttes til takstein, takplater og shingel inkl. regnkrave og fugemasse

Farge	Varenummer	NOBB	Varenummer	NOBB	Varenummer	NOBB
Blank	Bestillingsvare		Bestillingsvare		Bestillingsvare	

REGNKRAVE HELISOLERT

Benyttes dersom takbelegget tekkes opp rundt pipen, byggehøyde 140 mm

Farge	Varenummer	NOBB	Varenummer	NOBB	Varenummer	NOBB
Blank	100976		100977		100978	

PIPEHATT KONISK HELISOLERT

Byggehøyde 205 mm, benyttes ved åpen avslutning av pipen

Farge	Varenummer	NOBB	Varenummer	NOBB	Varenummer	NOBB
Blank	105060		105061		105062	

Dimensjon	Innvendig	Ø200	Ø250	Ø300
	Utvendig halvisolert	Ø250	Ø300	Ø350
	Utvendig helisolert	Ø300	Ø350	Ø400

PIPEHATT UTEN LUKE HELISOLERT

Byggehøyde Ø200: 290 mm, Ø250: 347 mm

	Varenummer	NOBB	Varenummer	NOBB	Varenummer	NOBB
Blank	116879		117909		Bestillingsvare	

SOLID VENT

ELEMENTPIPE MED TILLUFT

Solid Vent er den tryggeste pipen på markedet. Solid Vent er bygget opp med 4 sjikt og kanalen som tilfører forbrenningsluft til ildstedet er helt adskilt fra det innvendige foringsrøret. Solid Vent leveres med syrefaste chamotterør, høyverdig rockwool isolasjon og er den eneste pipen på markedet med 30 års garanti.

Dimensjon	Foringsrør Yttermål	Ø16 40x40 cm		Ø16+Ø16 40x76 cm		Ø20 44x44 cm		Ø20+Ø20 44x84 cm	

STARTPALL

Inkl. Grunnpakke, 2 stk. ytterelementer, 1 stk. sotlukeelement, sotlukerør og 21 par isolasjon

	Varenummer	NOBB	Varenummer	NOBB	Varenummer	NOBB	Varenummer	NOBB
	135137	46452817	Bestillings-vare		135146	46452904	Bestillings-vare	

GRUNNPAKKE

Inneholder 4 stk. P38 ildfast lim, sotluke, kondenspotte, bunnskive, monteringsanvisning og dørstein

	Varenummer	NOBB	Varenummer	NOBB	Varenummer	NOBB	Varenummer	NOBB
	135129	46452802	135129	46452802	135131	46452840	135131	46452840

KONDENSPOTTE

Høyde 16 cm

	Varenummer	NOBB	Varenummer	NOBB	Varenummer	NOBB	Varenummer	NOBB
	117891	41186834	Bestillings-vare		118693	43935394	Bestillings-vare	

BUNNSKIVE

Ø16 høyde 65 mm, Ø20 høyde 30 mm, benyttes sammen med kondenspotte

	Varenummer	NOBB	Varenummer	NOBB	Varenummer	NOBB	Varenummer	NOBB
	135149	47992401	Bestillings-vare		900007686	41433590	Bestillings-vare	

SOTLUKEELEMENT

Element enkel høyde 18,5 cm og element dobbel 18 cm

	Varenummer	NOBB	Varenummer	NOBB	Varenummer	NOBB	Varenummer	NOBB
	135141	46455825	900007697	48062454	135148	46455878	Bestillings-vare	

YTTERELEMENT

Utvendig mål Ø16: 40x40x24 cm, Ø16+Ø16: 40x76x20,5 cm, Ø20: 44x44x20,5 cm, Ø20+Ø20: 44x84x20,5 cm
Antall pr. pall: Ø16: 24 stk, Ø16+Ø16: 15 stk, Ø20: 30 stk, Ø20+Ø20: 15 stk.

	Varenummer	NOBB	Varenummer	NOBB	Varenummer	NOBB	Varenummer	NOBB
	135132	47992416	135150	42445934	135142	43935114	156373	54182414

BUNNRAMME

Benyttes til toløpspipe hvor foringsrøret i det ene løpet starter i 2 etg. Husk bunnskive

	Varenummer	NOBB	Varenummer	NOBB	Varenummer	NOBB	Varenummer	NOBB
	Bestillings-vare		900007803	53656884	Bestillings-vare		900007590	53656892

BUNNSKIVE TIL BUNNRAMME

Benyttes sammen med bunnramme og bunnskive fra grunnpakke

	Varenummer	NOBB	Varenummer	NOBB	Varenummer	NOBB	Varenummer	NOBB
	Bestillings-vare		135149	47992401	Bestillings-vare		156411	53656763

Dimensjon	Foringsrør Yttermål	Ø16 40x40 cm		Ø16+Ø16 40x76 cm		Ø20 44x44 cm		Ø20+Ø20 44x84 cm	

ISOLASJON

Høyde 33 cm, leveres i par, tre par pr. meter

	Varenummer	NOBB	Varenummer	NOBB	Varenummer	NOBB	Varenummer	NOBB
	135244	41147539	135244	41147539	135187	43935125	135187	43935125

FORINGSRØR

Høyde 33 cm, Ø16 utvendig mål Ø19, Ø20 utvendig mål Ø23

	Varenummer	NOBB	Varenummer	NOBB	Varenummer	NOBB	Varenummer	NOBB
	100374	21771894	100374	21771894	100376	21772025	100376	21772025

FUGEKITT 310 ML

Benyttes kun til foringsrør ved våt drift. Rekker til 6-8 foringsrør, 20 stk. pr. kartong

	Varenummer	NOBB	Varenummer	NOBB	Varenummer	NOBB	Varenummer	NOBB
	100020	27813096	100020	27813096	100020	27813096	100020	27813096

FUGEKITT 1000 ML

Benyttes til ettermontering av chamottedeler, 9 stk. pr. kartong

	Varenummer	NOBB	Varenummer	NOBB	Varenummer	NOBB	Varenummer	NOBB
	135302	23092869	135302	23092869	135302	23092869	135302	23092869

PIPEKLEBER P38 310 ML

Ildfast lim, benyttes til foringsrør ved tørr drift og ettermontering av røykinnføring, rekker til 6-8 foringsrør eller 3-4 ytterelementer, 12 stk. pr. kartong

	Varenummer	NOBB	Varenummer	NOBB	Varenummer	NOBB	Varenummer	NOBB
	156143	30250740	156143	30250740	156143	30250740	156143	30250740

SKORSTEINSLIM 5 KG

324 stk. pr pall

	Varenummer	NOBB	Varenummer	NOBB	Varenummer	NOBB	Varenummer	NOBB
	130771	27812528	130771	27812528	130771	27812528	130771	27812528

SKORSTEINSLIM 20 KG

48 stk. pr pall

	Varenummer	NOBB	Varenummer	NOBB	Varenummer	NOBB	Varenummer	NOBB
	175175	60027921	175175	60027921	175175	60027921	175175	60027921

SOTLUKERØR 18X18 CM

Høyde 33 cm

	Varenummer	NOBB	Varenummer	NOBB	Varenummer	NOBB	Varenummer	NOBB
	109665	46415214	109665	46415214	118817	46965940	118817	46965940

SOTLUKE 18X18 CM

Utvendig mål 21x21 cm, inkl festeklemmer og nøkkel

	Varenummer	NOBB	Varenummer	NOBB	Varenummer	NOBB	Varenummer	NOBB
	118772	46526283	118772	46526283	118772	46526283	118772	46526283

Dimensjon	Foringsrør Yttermål	Ø16 40x40 cm		Ø16+Ø16 40x76 cm		Ø20 44x44 cm		Ø20+Ø20 44x84 cm	

DØRSTEIN TIL SOTLUKE 18X18 CM

Benyttes dersom avstand fra sotluke til brennbart materiale er mindre enn 30 cm, yttermål 12,5x12,5 cm

	Varenummer	NOBB	Varenummer	NOBB	Varenummer	NOBB	Varenummer	NOBB
	102731	46415997	102731	46415997	102731	46415997	102731	46415997

SOTLUKERAMME 18X18 CM

Benyttes til ettermontering av sotluke, husk fugekitt 1000 ml eller pipekleber P38

	Varenummer	NOBB	Varenummer	NOBB	Varenummer	NOBB	Varenummer	NOBB
	102720	46438276	102720	46438276	102722	46438295	102722	46438295

RAMMEFORLENGER 18X18X55 CM

Benyttes til forlengelse av rammen på sotlukerøret, husk fugekitt 1000 ml eller pipekleber P38

	Varenummer	NOBB	Varenummer	NOBB	Varenummer	NOBB	Varenummer	NOBB
	121338	47992382	121338	47992382	121338	47992382	121338	47992382

FLEXIRØR UISOLERT Ø80

500 mm, for tilkobling fra tilluftsadapter til ildsted, inkl. to stk. slangeklemmer, benyttes innvendig

	Varenummer	NOBB	Varenummer	NOBB	Varenummer	NOBB	Varenummer	NOBB
	135122	45571025	135122	45571025	135122	45571025	135122	45571025

FLEXIRØR UISOLERT Ø100

500 mm, for tilkobling fra tilluftsadapter til ildsted, inkl. to stk. slangeklemmer, benyttes innvendig

	Varenummer	NOBB	Varenummer	NOBB	Varenummer	NOBB	Varenummer	NOBB
	135126	41433632	135126	41433632	135126	41433632	135126	41433632

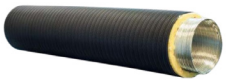

FLEXIRØR ISOLERT Ø80

Lengde 750 mm, for bruk gjennom yttervegg, utvendig mål 110 mm, husk 2 stk. tettemansjett 146482 og 1 stk. pyntering 169681

	Varenummer	NOBB	Varenummer	NOBB	Varenummer	NOBB	Varenummer	NOBB
	158093	47297721	158093	47297721	158093	47297721	158093	47297721

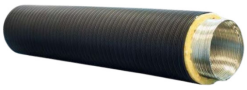

FLEXIRØR ISOLERT Ø100

Lengde 750 mm, for bruk gjennom yttervegg, utvendig mål 130 mm, husk 2 stk. tettemansjett 146482 og 1 stk. pyntering 169682

	Varenummer	NOBB	Varenummer	NOBB	Varenummer	NOBB	Varenummer	NOBB
	164278	47297736	164278	47297736	164278	47297736	164278	47297736

OVERGANG 80-63 MM

Benyttes til ildsted med 63 mm friskluftinntak

	Varenummer	NOBB	Varenummer	NOBB	Varenummer	NOBB	Varenummer	NOBB
	135121	45571014	135121	45571014	135121	45571014	135121	45571014

OVERGANG 100-80 MM

Benyttes til ildsted med 100 mm friskluftinntak

	Varenummer	NOBB	Varenummer	NOBB	Varenummer	NOBB	Varenummer	NOBB
	135123	42169294	135123	42169294	135123	42169294	135123	42169294

Dimensjon	Foringsrør Yttermål	Ø16 40x40 cm		Ø16+Ø16 40x76 cm		Ø20 44x44 cm		Ø20+Ø20 44x84 cm	

TILLUFTADAPTER 80 MM

Benyttes sammen med flexirør for tilluft for ildsted

	Varenummer	NOBB	Varenummer	NOBB	Varenummer	NOBB	Varenummer	NOBB
	135124	45570957	135124	45570957	135124	45570957	135124	45570957

TILLUFTADAPTER 100 MM

Benyttes sammen med flexirør for tilluft for ildsted

	Varenummer	NOBB	Varenummer	NOBB	Varenummer	NOBB	Varenummer	NOBB
	137064	41618786	137064	41618786	137064	41618786	137064	41618786

LOKK TIL TILLUFTADAPTER 80 MM

Benyttes dersom ikke ildstedet skal tilkoples

	Varenummer	NOBB	Varenummer	NOBB	Varenummer	NOBB	Varenummer	NOBB
	135125	45570980	135125	45570980	135125	45570980	135125	45570980

LOKK TIL TILLUFTADAPTER 100 MM

Benyttes dersom ikke ildstedet skal tilkoples

	Varenummer	NOBB	Varenummer	NOBB	Varenummer	NOBB	Varenummer	NOBB
	135127	41618794	135127	41618794	135127	41618794	135127	41618794

FERDIGMONTERT RØYKINNFØRING

Høyde 66 cm, benyttes sammen med frontplate Ø16 100381 og Ø20 100382

	Varenummer	NOBB	Varenummer	NOBB	Varenummer	NOBB	Varenummer	NOBB
	100420	21771969	100420	21771969	100422	21772058	100422	21772058

RØYKINNFØRING CHAMOTTE

Husk fugekitt 1000 ml eller pipekleber P38 benyttes sammen med frontplate Ø16 100381 og Ø20 100382

	Varenummer	NOBB	Varenummer	NOBB	Varenummer	NOBB	Varenummer	NOBB
	102727	25417494	102727	25417494	102729	25417585	102729	25417585

FRONTPLATE

Brukes sammen med ferdigmontert røykinnføring/røykinnføring chamotte

	Varenummer	NOBB	Varenummer	NOBB	Varenummer	NOBB	Varenummer	NOBB
	100381	45991154	100381	45991154	100382	45991165	100382	45991165

RØYKRØRSOVERGANG 150-130 MM

Blank, brukes sammen med røykinnføring 100420 og 102727, husk stigebånd 156279

	Varenummer	NOBB	Varenummer	NOBB	Varenummer	NOBB	Varenummer	NOBB
	110126	27813559	110126	27813559	Bestillings-vare		Bestillings-vare	

RØYKRØRSOVERGANG 125-200 MM

Sort, brukes sammen med røykinnføring 100422 og 102729, husk stigebånd 156279

	Varenummer	NOBB	Varenummer	NOBB	Varenummer	NOBB	Varenummer	NOBB
	Bestillings-vare		Bestillings-vare		137613	24169633	137613	24169633

Dimensjon	Foringsrør Yttermål	Ø16 40x40 cm		Ø16+Ø16 40x76 cm		Ø20 44x44 cm		Ø20+Ø20 44x84 cm	

RØYKRØRSOVERGANG MED PYNTERING

Sort, brukes sammen med røykinnføring 100422 og 102729. Innvendig 150 mm utvendig 200 mm. Til ferdigmontert røykinnføring Ø200 mm for røykrør Ø150 mm.

	Varenummer	NOBB	Varenummer	NOBB	Varenummer	NOBB	Varenummer	NOBB
	Bestillings-vare		Bestillings-vare		177268	60626368	177268	60626368

STIGEBÅND

Brukes sammen med røykrørsovergang/røykinnføring

	Varenummer	NOBB	Varenummer	NOBB	Varenummer	NOBB	Varenummer	NOBB
	156279	53657240	156279	53657240	156279	53657240	156279	53657240

RØYKINNFØRING 125-160 / 125-200

Sort, husk fugekitt 1000 ml eller pipekleber P38

	Varenummer	NOBB	Varenummer	NOBB	Varenummer	NOBB	Varenummer	NOBB
	137002	24169617	137002	24169617	137000	11077609	137000	11077609

RØYKINNFØRING 150-160 / 150-200

Sort, husk fugekitt 1000 ml eller pipekleber P38

	Varenummer	NOBB	Varenummer	NOBB	Varenummer	NOBB	Varenummer	NOBB
	136999	24169625	136999	24169625	136998	21726492	136998	21726492

RØYKINNFØRING 175-200

Sort, husk fugekitt 1000 ml eller pipekleber P38

	Varenummer	NOBB	Varenummer	NOBB	Varenummer	NOBB	Varenummer	NOBB
	Bestillings-vare		Bestillings-vare		136997	21726500	136997	21726500

RØYKINNFØRING 200-200

Sort, husk fugekitt 1000 ml eller pipekleber P38

	Varenummer	NOBB	Varenummer	NOBB	Varenummer	NOBB	Varenummer	NOBB
	Bestillings-vare		Bestillings-vare		136996	21726518	136996	21726518

IGJENMURINGSLOKK Ø125

Lokk for tetting etter røykinnføring, husk fugekitt 1000 ml eller pipekleber P38

	Varenummer	NOBB	Varenummer	NOBB	Varenummer	NOBB	Varenummer	NOBB
	Bestillings-vare		Bestillings-vare		156823	26808956	156823	26808956

IGJENMURINGSLOKK Ø150

Lokk for tetting etter røykinnføring, husk fugekitt 1000 ml eller pipekleber P38

	Varenummer	NOBB	Varenummer	NOBB	Varenummer	NOBB	Varenummer	NOBB
	Bestillings-vare		Bestillings-vare		156824	26808964	156824	26808964

IGJENMURINGSLOKK Ø175

Lokk for tetting etter røykinnføring, husk fugekitt 1000 ml eller pipekleber P38

	Varenummer	NOBB	Varenummer	NOBB	Varenummer	NOBB	Varenummer	NOBB
	Bestillings-vare		Bestillings-vare		156825	26858233	156825	26858233

Dimensjon	Foringsrør Yttermål	Ø16 40x40 cm		Ø16+Ø16 40x76 cm		Ø20 44x44 cm		Ø20+Ø20 44x84 cm	

DIAMANTKJERNEBOR 149 MM

Benyttes til røykinnføring Ø125

	Varenummer	NOBB	Varenummer	NOBB	Varenummer	NOBB	Varenummer	NOBB
	136951	27813989	136951	27813989	136951	27813989	136951	27813989

DIAMANTKJERNEBOR 168 MM

Benyttes til røykinnføring Ø150

	Varenummer	NOBB	Varenummer	NOBB	Varenummer	NOBB	Varenummer	NOBB
	136950	27813971	136950	27813971	136950	27813971	136950	27813971

DIAMANTKJERNEBOR 226 MM

Benyttes til yttermantel for røykinnføring Ø150

	Varenummer	NOBB	Varenummer	NOBB	Varenummer	NOBB	Varenummer	NOBB
	136948	40998304	136948	40998304	136948	40998304	136948	40998304

FEIELUKERØR 18X30 CM

Høyde: 33 cm, benyttes som feieluke på loft

	Varenummer	NOBB	Varenummer	NOBB	Varenummer	NOBB	Varenummer	NOBB
	900000867	41422486	900000867	41422486	900000869	44304820	900000869	44304820

FEIELUKE 18X30 CM

Utvendig mål 24x37 cm, inkl. stifter og nøkkel

	Varenummer	NOBB	Varenummer	NOBB	Varenummer	NOBB	Varenummer	NOBB
	120735	41433616	120735	41433616	120735	41433616	120735	41433616

DØRSTEIN TIL FEIELUKE 18X30 CM

Benyttes dersom avstand fra feieluke til brennbart materiale er mindre enn 30 cm, yttermål 12,5x25 cm

	Varenummer	NOBB	Varenummer	NOBB	Varenummer	NOBB	Varenummer	NOBB
	100312	25417916	100312	25417916	100312	25417916	100312	25417916

FEIELUKERAMME 18X30 CM

Benyttes til ettermontering eller flytting av feieluke, husk fugekitt 1000 ml eller pipekleber P38

	Varenummer	NOBB	Varenummer	NOBB	Varenummer	NOBB	Varenummer	NOBB
	102734	25417486	102734	25417486	102736	25417577	102736	25417577

RAMMEFORLENGER 18X30X55 CM

Benyttes til forlengelse av rammen på feielukerøret, husk fugekitt 1000 ml eller pipekleber P38

	Varenummer	NOBB	Varenummer	NOBB	Varenummer	NOBB	Varenummer	NOBB
	100440	25417940	100440	25417940	100440	25417940	100440	25417940

Dimensjon	Foringsrør Yttermål	Ø16 40x40 cm		Ø16+Ø16 40x76 cm		Ø20 44x44 cm		Ø20+Ø20 44x84 cm	

NØKKEL

Passer til feieluke 18x30 cm og sotluke 18x18 cm

	Varenummer	NOBB	Varenummer	NOBB	Varenummer	NOBB	Varenummer	NOBB
	900000181	25417908	900000181	25417908	900000181	25417908	900000181	25417908

FLEXIROLL

Rull á 5 m, bredde 88 mm, for tetting mot dampsperre og undertak

	Varenummer	NOBB	Varenummer	NOBB	Varenummer	NOBB	Varenummer	NOBB
	135548	22748438	135548	22748438	135548	22748438	135548	22748438

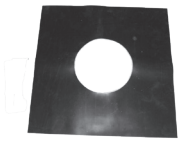

TETTEMANSJETT

Tetting mot dampsperre, vindsperre og undertak, anbefalt 2 stk. pr pipe

	Varenummer	NOBB	Varenummer	NOBB	Varenummer	NOBB	Varenummer	NOBB
	175970	60029546	175972	60029548	175971	60029547	175973	60029549

WAKAFLEX TETTEBÅND SORT

Rull á 5 m, bredde 28 cm, for tetting rundt pipe og takstein/takplate

	Varenummer	NOBB	Varenummer	NOBB	Varenummer	NOBB	Varenummer	NOBB
	135546	21282280	135546	21282280	135546	21282280	135546	21282280

ARMERINGSJERN MED GJENGEHYLSE

Benyttes i alle fire hjørner, lengde 1 m, gjengehylse 16mm, beregn lik lengde under tak som over tak

	Varenummer	NOBB	Varenummer	NOBB	Varenummer	NOBB	Varenummer	NOBB
	102629	21771985	102629	21771985	102629	21771985	102629	21771985

STØPEMASSE FOR ARMERING

Forbruk: 1 stk. pr 2 meter pipe, 17 kg

	Varenummer	NOBB	Varenummer	NOBB	Varenummer	NOBB	Varenummer	NOBB
	102609	50876700	102609	50876700	102609	50876700	102609	50876700

TOPPAVDEKNING

Yttermål Ø16 og Ø20: 48x48 cm, Ø16+Ø16: 48x81 cm, Ø20+Ø20: 48x92 cm, benyttes sammen med pipehatt, som et alternativ til komplett beslag

Farge	Varenummer	NOBB	Varenummer	NOBB	Varenummer	NOBB	Varenummer	NOBB
Sort	135128	41147562	135130	42445972	135164	27813690	157610	54263020

PIPEHATT

Benyttes sammen med toppavdekning Ø16, Ø20, for toløpspipe benyttes 2 stk.

Farge	Varenummer	NOBB	Varenummer	NOBB	Varenummer	NOBB	Varenummer	NOBB
Sort	135292	25417890	135292	25417890	135292	25417890	135292	25417890

KOMPLETT BESLAG 10-45° TELESKOPISK

Lengde 1000-1500 mm, 460 mm x 460 mm, husk regnavdekning

Farge	Varenummer	NOBB	Varenummer	NOBB	Varenummer	NOBB	Varenummer	NOBB
Sort	144026	50378054	Bestillings-vare		144026	50378054	Bestillings-vare	

Dimensjon	Foringsrør Yttermål	Ø16 40x40 cm		Ø16+Ø16 40x76 cm		Ø20 44x44 cm		Ø20+Ø20 44x84 cm	

KOMPLETT BESLAG 10-45° FAST

Lengde 1300m, 460 mm x 460 mm, husk regnavdekning

Farge	Varenummer	NOBB	Varenummer	NOBB	Varenummer	NOBB	Varenummer	NOBB
Sort	177947	60666536	Bestillings-vare		177947	50378054	Bestillings-vare	

KOMPLETT BESLAG 10-45° FAST

Lengde 1700m, 460 mm x 460 mm, husk regnavdekning

Farge	Varenummer	NOBB	Varenummer	NOBB	Varenummer	NOBB	Varenummer	NOBB
Sort	177814	60666538	Bestillings-vare		177814	50378054	Bestillings-vare	

KOMPLETT BESLAG MØNE TELESKOPISK

Lengde 1000-1500 mm, 460 mm x 460 mm, husk regnavdekning

Farge	Varenummer	NOBB	Varenummer	NOBB	Varenummer	NOBB	Varenummer	NOBB
Sort	146592	51015924	Bestillings-vare		146592	51015924	Bestillings-vare	

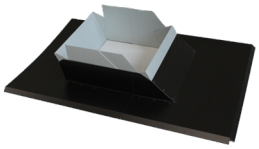

UNDERBESLAG/OVERBESLAG 10-45°

Del 1 av Komplett beslag, innvendig mål 442 mm x 442 mm

Farge	Varenummer	NOBB	Varenummer	NOBB	Varenummer	NOBB	Varenummer	NOBB
Sort	144027	50378118	Bestillings-vare		144027	50378118	Bestillings-vare	

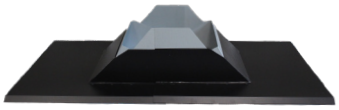

UNDERBESLAG/OVERBESLAG MØNE

Del 1 av Komplett beslag, innvendig mål 442 mm x 442 mm

Farge	Varenummer	NOBB	Varenummer	NOBB	Varenummer	NOBB	Varenummer	NOBB
Sort	146506	50956852	Bestillings-vare		146506	50956852	Bestillings-vare	

HELTEKKENDE BESLAG TELESKOPISK

Lengde 1000-1500mm, Del 2 av Komplett beslag, innvendig mål 450 mm x 450 mm, utvendig mål på ferdig tekket kasse må ikke være større enn 445 mm x 445 mm

Farge	Varenummer	NOBB	Varenummer	NOBB	Varenummer	NOBB	Varenummer	NOBB
Sort	144028	50378122	Bestillings-vare		144028	50378122	Bestillings-vare	

HELTEKKENDE BESLAG FAST

Lengde 1300mm, Del 2 av Komplett beslag, innvendig mål 450 mm x 450 mm, utvendig mål på ferdig tekket kasse må ikke være større enn 445 mm x 445 mm

Farge	Varenummer	NOBB	Varenummer	NOBB	Varenummer	NOBB	Varenummer	NOBB
Sort	177940	60666535	Bestillings-vare		177940	60666535	Bestillings-vare	

HELTEKKENDE BESLAG FAST

Lengde 1700mm, Del 2 av Komplett beslag, innvendig mål 450 mm x 450 mm, utvendig mål på ferdig tekket kasse må ikke være større enn 445 mm x 445 mm

Farge	Varenummer	NOBB	Varenummer	NOBB	Varenummer	NOBB	Varenummer	NOBB
Sort	142617	60666537	Bestillings-vare		142617	60666537	Bestillings-vare	

Dimensjon	Foringsrør Yttermål	Ø16 40x40 cm	Ø16+Ø16 40x76 cm	Ø20 44x44 cm	Ø20+Ø20 44x84 cm

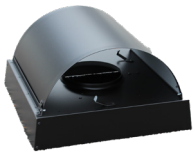

TOPPAVDEKNING MED PIPEHATT

Del 3 av Komplett beslag, utvendig mål 500 mm x 500 mm, husk regnavdekning

	Varenummer	NOBB	Varenummer	NOBB	Varenummer	NOBB	Varenummer	NOBB
	137621	50378065	Bestillings-vare		137621	50378065	Bestillings-vare	

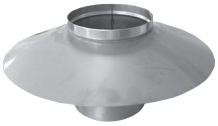

REGNAVDEKNING

Skal benyttes sammen med komplett beslag eller ved annen tekking, hindrer fukt i isolasjonen

	Varenummer	NOBB	Varenummer	NOBB	Varenummer	NOBB	Varenummer	NOBB
	133100	48130880	Bestillings-vare		133101	48130876	Bestillings-vare	

FORLENGER TIL KOMPLETT BESLAG

Lengde 1500mm, 465 mm x 465 mm

	Varenummer	NOBB	Varenummer	NOBB	Varenummer	NOBB	Varenummer	NOBB
	142616	48134032	Bestillings-vare		142616	48134032	Bestillings-vare	

SOLID VENT ETASJEPIPE

LEVERES MED LETTPUSS PÅ ALLE SIDER

Utsparingsmål: 45 x 45 cm
Leveringstid 2-4 uker
Prosjektleveranse, andre dimensjoner og spesialmål - be om pris
Snittvekt 166 kg pr. meter

Foringsrør	Ø16
Yttermål	41x41 cm

STARTELEMENT MED SOTLUKE 5,5 METER

	Varenummer	NOBB
	133462	47262441

TOPPELEMENT 1,21 METER

Ikke pusset, leveres med armeringsikker skjøt, skjøten må etterbehandles med reparasjonspuss 168903

	Varenummer	NOBB
	135022	44375164

STANDARDELEMENT 2,17 METER

Leveres med armeringsikker skjøt, skjøten må etterbehandles med reparasjonspuss 168903

	Varenummer	NOBB
	135023	42169222

STANDARDELEMENT 2,66 METER

Pris	19 244,00	
	Varenummer	NOBB
	135024	42169237

STANDARDELEMENT 3,14 METER

	Varenummer	NOBB
	135025	42169241

Foringsrør	Ø16
Yttermål	41x41 cm

FUGEKITT FOR MONTERING 1000 ML

Benyttes til startelementet og til skjøter, 9 stk. pr. kartong

	Varenummer	NOBB
	135302	23092869

KOMPLETT BESLAG 10-45° TELESKOPISK

Lengde 1000-1500 mm,, 460 mm x 460 mm, husk regnavdekning

Farge	Varenummer	NOBB
Sort	144026	50378054

KOMPLETT BESLAG 10-45° FAST

Lengde 1300m, 460 mm x 460 mm, husk regnavdekning

Farge	Varenummer	NOBB
Sort	177947	60666536

KOMPLETT BESLAG 10-45° FAST

Lengde 1700m, 460 mm x 460 mm, husk regnavdekning

Farge	Varenummer	NOBB
Sort	177814	60666538

Foringsrør	Ø16
Yttermål	41x41 cm

KOMPLETT BESLAG MØNE TELESKOPISK

Lengde 1000-1500 mm, 460 mm x 460 mm, husk regnavdekning

Farge	Varenummer	NOBB
Sort	146592	51015924

UNDERBESLAG/OVERBESLAG 10-45°

Del 1 av Komplett beslag, innvendig mål 442 mm x 442 mm

	Varenummer	NOBB
	144027	50378118

UNDERBESLAG/OVERBESLAG MØNE

Del 1 av Komplett beslag, innvendig mål 442 mm x 442 mm

	Varenummer	NOBB
	146506	50956852

HELTEKKENDE BESLAG TELESKOPISK

Lengde 1000-1500mm, Del 2 av Komplett beslag, innvendig mål 450 mm x 450 mm, utvendig mål på ferdig tekket kasse må ikke være større enn 445 mm x 445 mm

	Varenummer	NOBB
	144028	50378122

HELTEKKENDE BESLAG FAST

Lengde 1300mm, Del 2 av Komplett beslag, innvendig mål 450 mm x 450 mm, utvendig mål på ferdig tekket kasse må ikke være større enn 445 mm x 445 mm

	Varenummer	NOBB
	177940	60666535

HELTEKKENDE BESLAG FAST

Lengde 1700mm, Del 2 av Komplett beslag, innvendig mål 450 mm x 450 mm, utvendig mål på ferdig tekket kasse må ikke være større enn 445 mm x 445 mm

	Varenummer	NOBB
	142617	60666537

TOPPAVDEKNING MED PIPEHATT

Del 3 av Komplett beslag, utvendig mål 500 mm x 500 mm, husk regnavdekning

	Varenummer	NOBB
	137621	50378065

REGNAVDEKNING

Skal benyttes sammen med komplett beslag eller ved annen tekking, hindrer fukt i isolasjonen

	Varenummer	NOBB
	133100	48130880

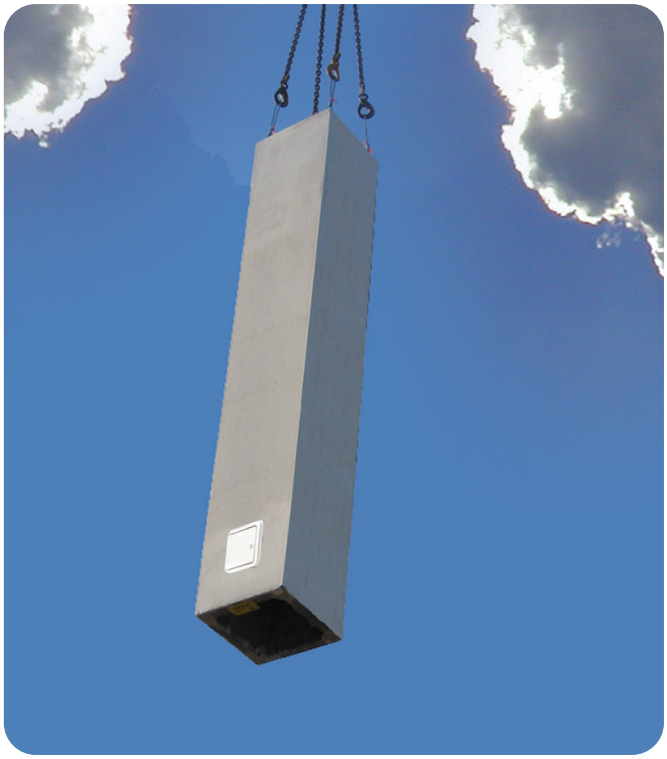

Foringsrør	Ø16
Yttermål	41x41 cm

FORLENGER TIL KOMPLETT BESLAG

Lengde 1500mm, 465 mm x 465 mm

	Varenummer	NOBB
	142616	48134032

TOPPAVDEKNING

Yttermål: 48x48 cm, benyttes sammen med pipehatt, som et alternativ til komplett beslag

	Varenummer	NOBB
	135128	41147562

PIPEHATT

Benyttes sammen med toppavdekning

	Varenummer	NOBB
	135292	25417890

WIRESETT FOR ETASJEPIPE

Settet består av fire bolter med wire

	Varenummer	NOBB
	103858	27813906

REPARASJONSPUSS 2,5 KG

Benyttes til reparasjon av skader i puss på etasjepiper

	Varenummer	NOBB
	168903	

RONDO

ELEMENTPIPE UTEN TILLUFT

Rondo er en universal og tradisjonell pipeløsning som passer til alle typer brensel (ved, pellets, olje, parafin eller gass). Dersom du har behov for en elementpipe som kan tilføre forbrenningsluft til ildstedet bør du velge Solid Vent.

Dimensjon	Foringsrør Yttermål	Ø25 48x48 cm		Ø30 55x55 cm	
	YTTERELEMENT				
	Utvendig mål Ø25: 48x48x33 cm, Ø30: 55x55x33 cm				
		Varenummer	NOBB	Varenummer	NOBB
		100357	25417692	100360	25417809
	ISOLASJON				
	Høyde 33 cm, leveres i par, tre par pr meter				
		Varenummer	NOBB	Varenummer	NOBB
		100541	60751349	100542	60751431
	FORINGSRØR				
	Høyde 33 cm, utvendig mål Ø25: 30 cm, Ø30: 35 cm, leveres med fals				
		Varenummer	NOBB	Varenummer	NOBB
		100310	23101975	100311	25417767
	SOT-/FEIELUKERØR				
	Høyde 66 cm				
		Varenummer	NOBB	Varenummer	NOBB
		100343	25417676	100344	25417791
	GRUNNPAKKE				
	Inneholder: kondenspotte, sotfanger, 3 stk. pipekleber P38, sot-/feieluke, og monteringsanvisning				
		Varenummer	NOBB	Varenummer	NOBB
		135186	25417742	Bestillingsvare	
	KONDENSPOTTE				
	Høyde 16 cm, inngår i grunnpakke Ø25				
		Varenummer	NOBB	Varenummer	NOBB
		102535	25417650	102536	25417775

Dimensjon	Foringsrør	Ø25		Ø30	
	Yttermål	48x48 cm		55x55 cm	

SOTFANGER

Benyttes sammen med sot-/feielukerør, inngår i grunnpakke Ø25

	Varenummer	NOBB	Varenummer	NOBB
	135235	25417759	135236	25417833

FUGEKITT 310 ML

Benyttes kun til foringsrør ved våt drift. Rekker til 4-6 foringsrør, 20 stk. pr. kartong

	Varenummer	NOBB	Varenummer	NOBB
	100020	27813096	100020	27813096

FUGEKITT 1000 ML

Benyttes til ettermontering av chamottedeler, 9 stk. pr. kartong

	Varenummer	NOBB	Varenummer	NOBB
	135302	23092869	135302	23092869

PIPEKLEBER P38 310 ML

Ildfast lim, benyttes til foringsrør ved tørr drift og ettermontering av røykinnføring, rekker til 4-6 foringsrør eller 2-3 ytterelementer, 12 stk. pr. kartong

	Varenummer	NOBB	Varenummer	NOBB
	156143	30250740	156143	30250740

SOT-/FEIELUKE 18X30 CM

Utvendig mål 24x37 cm, inkl. stifter og nøkkel

	Varenummer	NOBB	Varenummer	NOBB
	120735	41433616	120735	41433616

DØRSTEIN TIL SOT-/FEIELUKE 18X30 CM

Benyttes dersom avstand fra sot-/feieluke til brennbart materiale er mindre enn 30 cm, yttermål 12,5x25 cm

	Varenummer	NOBB	Varenummer	NOBB
	100312	25417916	100312	25417916

SOT-/FEIELUKERAMME 18X30 CM

Benyttes til ettermontering eller flytting av sot-/feieluke, husk fugekitt 1000 ml eller pipekleber P38, rammen bør tilpasses foringsrøret

	Varenummer	NOBB	Varenummer	NOBB
	102734	25417486	102734	25417486

RAMMEFORLENGER 18X30X55 CM

Benyttes til forlengelse av rammen på sot-/feielukerør, husk fugekitt 1000 ml eller pipekleber P38

	Varenummer	NOBB	Varenummer	NOBB
	100440	25417940	100440	25417940

NØKKEL

Passer til sot-/feieluke 18x30 cm

	Varenummer	NOBB	Varenummer	NOBB
	900000181	25417908	900000181	25417908

Dimensjon	Foringsrør	Ø25		Ø30	
	Yttermål	48x48 cm		55x55 cm	

FERDIGMONTERT RØYKINNFØRING

Høyde 66 cm, husk frontplate, utvendig mål Ø25: 30 cm, Ø30: 35 cm

	Varenummer	NOBB	Varenummer	NOBB
	100346	25417684	100347	25675737

FRONTPLATE

Brukes sammen med ferdigmontert røykinnføring Ø16 100346, Ø20 100347 eller røykinnføring chamotte Ø16 100339, Ø20 100340

	Varenummer	NOBB	Varenummer	NOBB
	100383	45991173	100384	25675927

RØYKINNFØRING CHAMOTTE

Brukes sammen med frontplate 100383 eller 100384, husk fugekitt 1000 ml eller pipekleber P38

	Varenummer	NOBB	Varenummer	NOBB
	100339	25417734	100340	25675307

RØYKRØRSOVERGANG MED PYNTERING

Innvendig 150 mm utvendig 250 mm. Til ferdigmontert røykinnføring Ø25 for røykrør Ø150 mm

	Varenummer	NOBB	Varenummer	NOBB
	177269	60626369		

ARMERINGSJERN MED GJENGEHYLSE

Benyttes i alle fire hjørner, lengde 1 m, gjengehylse 16mm, beregn lik lengde under tak som over tak

	Varenummer	NOBB	Varenummer	NOBB
	102629	21771985	102629	21771985

STØPEMASSE FOR ARMERING

Forbruk: 1 stk. pr. 2 meter pipe, 17 kg

	Varenummer	NOBB	Varenummer	NOBB
	102609	50876700	102609	50876700

TOPPAVDEKNING

Utvendig mål 52x52 cm, benyttes sammen med pipehatt

	Varenummer	NOBB	Varenummer	NOBB
	135185	25417700		

PIPEHATT

Benyttes sammen med toppavdekning Ø25

	Varenummer	NOBB	Varenummer	NOBB
	135292	25417890		

BRANNSTEIN

Passer til Icopal og Leca sotluke

	Varenummer	NOBB	Varenummer	NOBB
	168113	22728257		

TAKSIKRING

SMART, SIKKERT OG MONTERINGSVENNLIG

Et universelt system som er tilpasset de fleste typer tak inkl. torvtak.
Trinnavstanden er fast på 34 cm og takstige universal leveres i 2- og 3- trinns moduler. Her unngår du unødvendig svinn om du er uheldig og bestiller en modul for mye. Disse kan lett brukes på neste tak. Det eneste du trenger å gjøre er å bestille innfestingspakke til det taket det gjelder.
Finn riktig innfestepakke til ditt tak, og riktig antall stigemoduler i hht tabellen under for komplett leveranse.
Feieplatå for takstige kan monteres rett inn i stigetrinnene, ikke behov for innfestningspakke. Perfekt system til nybygg og rehabilitering.
Leveres med stigeputer som standard for optimal beskyttelse av takbelegget.

INNFESTINGSPAKKE TIL TAKSTIGE

Benyttes sammen med takstige universal, komplett med skruer, sort,
6 stk. pr. eske, 20 esker pr. pall

	Varenummer	NOBB
Betong og teglstein	173246	23327281
Papptak, folietak og tretak	173247	23327299
Takpanne og takplate (profiltak)	173248	23327307
Decra/Powertekk	173249	23327745

INNFESTINGSPAKKE TIL TAKSTIGE

Benyttes sammen med takstige universal, komplett med skruer, sort

	Varenummer	NOBB
Torvtak	175010	57124597

INNFESTINGSKINNE 1250 MM

Benyttes hvor avstand mellom sperrene er større enn 600 mm

	Varenummer	NOBB
Takstein/Skifer	175415	60029414
Takpanne og takplate (profiltak)	175416	60029415

TAKSTIGE UNIVERSAL 2 TRINN

Takstigemodul som passer de fleste taktyper, justerbar i bredden 28-35 cm. Husk innfestningspakke til riktig tak. Trinnavstand 34 cm, lengde 68 cm, 4 stk. pr. eske, 48 esker pr. pall

Farge	Varenummer	NOBB
Sort	173735	23327273

TAKSTIGE UNIVERSAL 3 TRINN

Takstigemodul som passer de fleste taktyper, justerbar i bredden 28-35 cm. Husk innfestningspakke til riktig tak. Trinnavstand 34 cm, lengde 102 cm, 4 stk. pr. eske, 32 esker pr. pall

Farge	Varenummer	NOBB
Sort	173251	23327265

EKSTRA INNFESTING TIL TAKSTEIN

Benyttes som ekstra sikring ved lengde over 6 m eller hvor takvinkelen er over 40°

Farge	Varenummer	NOBB
Sort	175413	60029411

EKSTRA INNFESTING TIL PAPPTAK

Benyttes som ekstra sikring ved lengde over 6 m eller hvor takvinkelen er over 40°

Farge	Varenummer	NOBB
Sort	175414	60029413

STIGESIKRING UNIVERSAL

Stigesikring for montering nederst på takstige

Farge	Varenummer	NOBB
Sort	173250	42480654

FEIEPLATÅ 770 SORT

Justerbar 10-45°, benyttes for adkomst til pipe, skal monteres ved pipehøyde over 120 cm, leveres med innfestingspakke

	Varenummer	NOBB
Betong og teglstein	173255	23327711
Papptak, folietak og tretak	173256	42480805
Takpanne og takplate (profiltak)	173257	42480862
Decra/Powertekk	173258	42480832

FEIEPLATÅ FOR TAKSTIGE

Høyde 30 cm, benyttes for adkomst til pipe, skal monteres ved pipehøyde over 120 cm, festes til takstige

Farge	Varenummer	NOBB
Sort	173259	23327729

PIPEPLATFORM 50/80 SORT

Justerbar 50-80 cm, benyttes for adkomst til pipe, monteres der hvor pipen er høyere en 150 cm, leveres med innfestingspakke

Farge	Varenummer	NOBB
Betong og teglstein	173252	42480495
Papptak, folietak og tretak	173253	42480461
Takpanne og takplate (profiltak)	173254	42480514

TOPPTRINN

Ekstra trinn til feieplatå eller pipeplattform, høyde 23 cm

Farge	Varenummer	NOBB
Sort	175656	60006938

SNØFANGERKONSOLL SORT

Benyttes sammen med gelenderrør

	Varenummer	NOBB
Takstein	173239	22860720
Papptak, folietak og tretak	173240	22860829
Powertekk/Decra	173241	53574655

GELENDERRØR

Benyttes sammen med snøfangerkonsoll, lengde 115 cm, det benyttes alltid 2 stk. med unntak av båndtekking

Farge	Varenummer	NOBB
Sort	173236	22861322

ISSTOPPER

For montering på gelenderrør, hindrer eventuelle isflak fra å rase

Farge	Varenummer	NOBB
Sort	173237	42480438

KONSOLL FOR BÅNDTEKKING - 1 RØRS KONSOLL

Benyttes sammen med gelenderrør

Farge	Varenummer	NOBB
Sort	173242	53416913

TAKSTIGEMODULER

UTREGNING

Stigelengde	Antall 3-trinn	Antall 2-trinn
2,72m	2	1
3,06m	3	0
3,40m	2	2
3,74m	3	1
4,08m	4	0
4,42m	3	2
4,76m	4	1
5,10m	5	0
5,44m	4	2
5,78m	5	1
6,12m	6	0
6,46m	5	2
6,80m	6	1
7,14m	7	0
7,48m	6	2
7,82m	7	1

Antall trinn regnes ut ved å dele antall meter taklengde på 0,34. Tabellen viser utregning av antall trinn samt den mest hensiktsmessig fordeling av 3- og 2-trinnsmoduler.

BEMERK: På torvtak monteres stigen fra torvhaldsstokk til mønet. Antall meter taklengde minus inntil 250 mm = total stigelengde.

Snøfangere:

Snøfangersystem leveres med alle skruer og eventuelle pakninger ferdig påmontert. Sammen med enkeltstående rør blir vårt system enkelt og raskt montert på taket.
Konsollene leveres tilpasset takbelegget.

Snølast 350 kg/ m³				
Takbredde	22°	30°	38°	45°
4	105cm	90cm	80cm	70cm
5	95cm	85cm	70cm	65cm
6	85cm	75cm	65cm	60cm

Dimensjonering av snøfangere:

Behov for snøfangere avhenger av snøforhold, formen på taket, oppbygging av tak, takvinkel og hvilken type takbelegg som er brukt.
Det er flere faktorer som påvirker dimensjoneringen: snølast i området (søkbar informasjon), takets bredde (fra takfot til møne) og vinkel, taktype (friksjon), evt trapping og andre spesielle forutsetninger.

NB! Egne tabeller gjelder for båndtekkede tak.

Snølast 450 kg / m³				
Takbredde	22°	30°	38°	45°
4	85cm	75cm	70cm	65cm
5	85cm	75cm	70cm	65cm
6	70cm	65cm	60cm	55cm

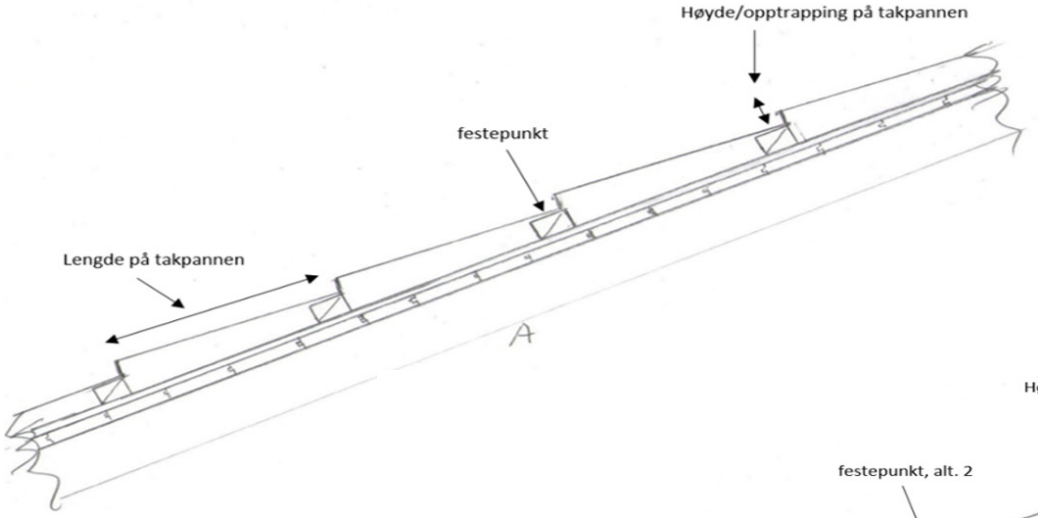

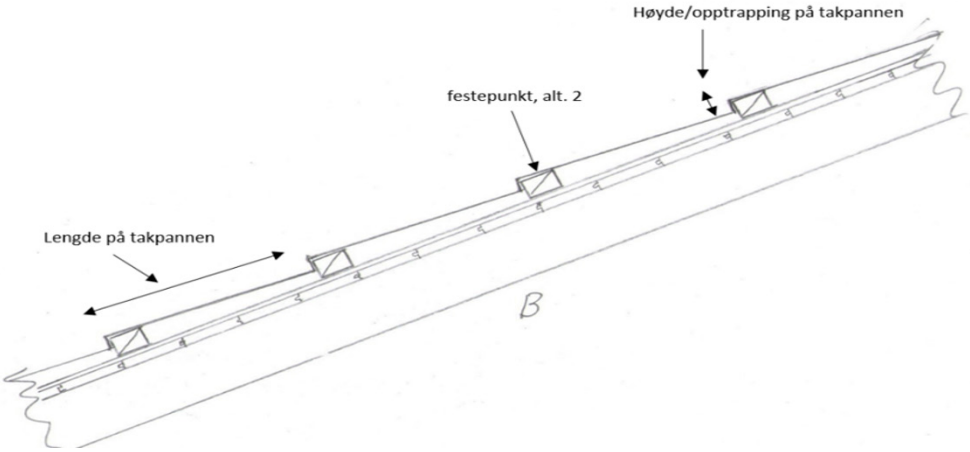

Hvordan finne riktig konsoll:

Når du skal finne riktig konsoll til takpanner, er det ikke alltid at informasjonen om merke/modell er tilgjengelig.
Dersom du ikke kjenner type og navn på takpannen, bør du innhente informasjon om mål i henhold til figurene over.
Er du i tvil, kontakt oss og sammen finner vi riktig konsoll.

REHABILITERING

TRYGGE LØSNINGER FOR ALLE TYPER SKORSTEINER

Gammel skorstein blir som ny. Gamle skorsteiner eldes og forvitres over tid og det er derfor viktig og få feieren eller andre fagpersoner til å kontrollere disse.

Det er spesielt gamle teglskorsteiner som bør kontrolleres da disse kun har et sjikt. En av utfordringene med teglskorsteiner er at mørtelen i fugene tæres opp over tid og dette kan føre til at den ikke lenger er stabil eller røyktett.

En annen utfordring med denne type skorstein er at den innvendige dimensjonen er for stor i forhold hva et moderne ildsted bør ha for å fungere optimalt. Ved å montere nye foringsrør sikrer man funksjon og sikkerhet.

Vi leverer både faste og fleksible stålrør i rustfri syrefast kvalitet, foringer i chamotte og pimpstein samt glidestøp.

REHABILITERING STÅL

FASTE OG FLEKSIBLE STÅLRØR

Rørlengde

Rørbend justerbart 0-45

Rørbend justerbart 0-90

Flexibelt stålrør

Låsebånd

T-rør med løs stuss

Trekkeplugg

Overgang flex bunn

Avstandsholder

Sotlukerør, rund luke

Lokk til T-rør

Feielukerør, avtagbar luke

Justerbar rørlengde

Feielukerør med ramme

Kondenspotte med tut

Overgang

Ettermonteringsstuss

Lokk, ettermonteringsstuss

Bunnstuss

Ventilert avdekking

Pipehatt

Regnkrave

Rørholder for stålrør

Popnagler

Vermiculite

Innvendig dia. mm	Ø100		Ø130		Ø150		Ø180		Ø200	

RØRLENGDE 1000 MM

Byggehøyde 955 mm, antall pr. eske: Ø130: 10 stk, Ø150: 8 stk, Ø180: 6 stk, Ø200: 4 stk

	Varenummer	NOBB	Varenummer	NOBB	Varenummer	NOBB	Varenummer	NOBB	Varenummer	NOBB
	106222	27809797	106225	27809813	106227	27809821	106229	27809847	106230	27809854

RØRLENGDE 500 MM

Byggehøyde 455 mm

	Varenummer	NOBB	Varenummer	NOBB	Varenummer	NOBB	Varenummer	NOBB	Varenummer	NOBB
	106208	27810001	106211	27810027	106213	27810035	106215	27810050	106216	27810068

RØRLENGDE 250 MM

Byggehøyde 205 mm

	Varenummer	NOBB	Varenummer	NOBB	Varenummer	NOBB	Varenummer	NOBB	Varenummer	NOBB
	106194	27809938	106197	27809953	106199	27809961	106201	27809987	106202	27809995

JUSTERBAR RØRLENGDE 100-400 MM

Består av en del, benyttes sammen med en rørlengde

	Varenummer	NOBB	Varenummer	NOBB	Varenummer	NOBB	Varenummer	NOBB	Varenummer	NOBB
	106286	27809102	106289	42250626	106291	27809128	106293	27809136	106294	27809144

FLEKSIBELT STÅLRØR

Dobbelvegget rør, leveres i kvalitet rustfritt og syrefast stål 316L, leveres på rull: Ø100: 50 m, Ø130: 40 m, Ø150: 30 m, Ø180: 23 m, Ø200: 30 m, pris oppgitt pr meter. Kan kappes på 5 meters intervaller mot et tillegg på kr. 400,-. HUSK overgang topp/bunn til t-rør eller sot-/feielukerør!

	Varenummer	NOBB	Varenummer	NOBB	Varenummer	NOBB	Varenummer	NOBB	Varenummer	NOBB
	106881	60084861	175621	60088911	106936	60073078	106886	60084863	168670	60088912

TREKKEPLUGG

Til fleksibelt stålrør

	Varenummer	NOBB	Varenummer	NOBB	Varenummer	NOBB	Varenummer	NOBB	Varenummer	NOBB
	109838		109961	46384535	110125	46384565	110395	46384618	110513	46384637

OVERGANG TOPP

Benyttes mellom fleksibelt rør og toppen av t-rør eller sot-/feielukerør

	Varenummer	NOBB	Varenummer	NOBB	Varenummer	NOBB	Varenummer	NOBB	Varenummer	NOBB
	106892		106895	44686755	106897	42250785	106899	42250842	106900	42250914

OVERGANG BUNN

Benyttes mellom fleksibelt rør og bunnen av t-rør eller sot-/feielukerør

	Varenummer	NOBB	Varenummer	NOBB	Varenummer	NOBB	Varenummer	NOBB	Varenummer	NOBB
	106905		106908	44679615	106910	42250944	106912	42250982	106913	42251016

SKJØTESTYKKE

Benyttes for skjøting av fleksibelt stålrør

	Varenummer	NOBB	Varenummer	NOBB	Varenummer	NOBB	Varenummer	NOBB	Varenummer	NOBB
	106918	27811744	106920	27811868	109317	42251046	106923	27812098	106924	27812130

Innvendig dia. mm	Ø100		Ø130		Ø150		Ø180		Ø200	

SOTLUKERØR MED RUND LUKE

Byggehøyde 250 mm, leveres med fester for nedsenking, tett i bunnen

	Varenummer	NOBB	Varenummer	NOBB	Varenummer	NOBB	Varenummer	NOBB	Varenummer	NOBB
	110650	27810282	110651	27810308	111020	27810316	111641	27810332	111614	27810340

BUNNSTUSS

Kan benyttes i forbindelse med åpen gruepeis og fyrkjele

	Varenummer	NOBB	Varenummer	NOBB	Varenummer	NOBB	Varenummer	NOBB	Varenummer	NOBB
	136168		146526		136115	27811934	136116	27812080	136117	27812122

T-RØR MED LØS STUSS

Byggehøyde: Ø100, Ø130 og Ø150: 283 mm, Ø180: 300 mm og Ø200: 350 mm, røykuttak: diameter +5 mm

	Varenummer	NOBB	Varenummer	NOBB	Varenummer	NOBB	Varenummer	NOBB	Varenummer	NOBB
	111044	27810480	111527	27810514	110759	27810522	112538	27810555	113133	27810563

LOKK TIL T-RØR

Benyttes til forblending av t-rør med løs stuss, passer på stussen

	Varenummer	NOBB	Varenummer	NOBB	Varenummer	NOBB	Varenummer	NOBB	Varenummer	NOBB
	106579		105929	44679558	105930	27886712	106060	27886696	105931	44679562

T-RØR ETTERMONTERING

Benyttes ved ettermontering av ildsted på foringsrør i stål

	Varenummer	NOBB	Varenummer	NOBB	Varenummer	NOBB	Varenummer	NOBB	Varenummer	NOBB
					176316	60170288				

BLENDELOKK

Benyttes til forblending av hull etter t-rør for ettermontering

	Varenummer	NOBB	Varenummer	NOBB	Varenummer	NOBB	Varenummer	NOBB	Varenummer	NOBB
					176317	60170289				

RØRBEND JUSTERBART 0-45°

Benyttes ved behov for sideforskyvning. Kun for fast brensel

	Varenummer	NOBB	Varenummer	NOBB	Varenummer	NOBB	Varenummer	NOBB	Varenummer	NOBB
	106356		106359	27813518	106361	27813526	106363	27813534		

RØRBEND JUSTERBART 0-90° MED INSPEKSJONSLUKE

Benyttes ved behov for sideforskyvning. Kun for fast brensel

	Varenummer	NOBB	Varenummer	NOBB	Varenummer	NOBB	Varenummer	NOBB	Varenummer	NOBB
	106452	44679543	106455		106457	44679596	106459	44679600		

LÅSEBÅND

Benyttes sammen med rørdeler

	Varenummer	NOBB	Varenummer	NOBB	Varenummer	NOBB	Varenummer	NOBB	Varenummer	NOBB
	105944	27809334	105947	27809359	105949	27809367	105951	27809383	105952	27809391

Innvendig dia. mm	Ø100		Ø130		Ø150		Ø180		Ø200	

FEIELUKERØR MED AVTAGBAR LUKE

Byggehøyde 455 mm, uten bunn

	Varenummer	NOBB	Varenummer	NOBB	Varenummer	NOBB	Varenummer	NOBB	Varenummer	NOBB
			148343	56645222	148345	56645237	148347	56645241	148348	56645256

FEIELUKERØR MED RAMME

Byggehøyde 455 mm, for feieluke 18x30 cm, uten bunn

	Varenummer	NOBB	Varenummer	NOBB	Varenummer	NOBB	Varenummer	NOBB	Varenummer	NOBB
	112534	27810191	112957	27810225	113193	27810233	113550	27810266	114358	27810274

FORLENGER TIL FEIELUKE RAMME

Benyttes ved behov for å forlenge rammen på feielukerøret

	Varenummer	NOBB	Varenummer	NOBB	Varenummer	NOBB	Varenummer	NOBB	Varenummer	NOBB
	142868	51934165	142868	51934165	142868	51934165	142868	51934165	142868	51934165

FEIELUKE 18X30 CM

Utvendig mål 24x37 cm, inkl. stifter og nøkkel

	Varenummer	NOBB	Varenummer	NOBB	Varenummer	NOBB	Varenummer	NOBB	Varenummer	NOBB
	120735	41433616	120735	41433616	120735	41433616	120735	41433616	120735	41433616

DØRSTEIN TIL FEIELUKE 18X30 CM

Benyttes dersom avstand fra feieluke til brennbart materiale er mindre enn 30 cm, yttermål 12,5x25 cm

	Varenummer	NOBB	Varenummer	NOBB	Varenummer	NOBB	Varenummer	NOBB	Varenummer	NOBB
	100312	25417916	100312	25417916	100312	25417916	100312	25417916	100312	25417916

AVSTANDSHOLDER

Benyttes for stabilisering av nytt foringsrør, det anbefales min 1 stk. pr. 2 meter pipe

	Varenummer	NOBB	Varenummer	NOBB	Varenummer	NOBB	Varenummer	NOBB	Varenummer	NOBB
	101715	27808963	135240	25675604	135240	25675604	103407	25675620	103407	25675620

AVSTANDSHOLDER MED 300 MM LANGE ARMER

Benyttes for stabilisering av nytt foringsrør, det anbefales min 1 stk. pr. 2 meter pipe

	Varenummer	NOBB	Varenummer	NOBB	Varenummer	NOBB	Varenummer	NOBB	Varenummer	NOBB
			164271	54939163	164271	54939163	135242	44577555	135242	44577555

OVERGANG TIL Ø130

Overgang fra t-rør Ø100 til Ø130, utvendig mål Ø100-Ø134, t-rør Ø150 til Ø130, utvendig mål Ø154-Ø132, t-rør Ø180 til Ø130, utvendig mål Ø184-Ø132 og t-rør Ø200 til Ø130, utvendig mål Ø204 til Ø132, husk stigebånd 156279. Se evnt. Røykrør side 23-24

	Varenummer	NOBB	Varenummer	NOBB	Varenummer	NOBB	Varenummer	NOBB	Varenummer	NOBB
	110000	27809417			110126	27813559	110269	27812783	110422	27809441

OVERGANG TIL Ø150

Overgang fra t-rør Ø100 til Ø150, utvendig mål Ø100-Ø154 og fra t-rør Ø130 til Ø150, utvendig mål Ø132-Ø154, fra t-rør Ø200 til Ø150, utvendig mål Ø204-Ø156, husk stigebånd 156279. Se evnt. Røykrør side 23-24

	Varenummer	NOBB	Varenummer	NOBB	Varenummer	NOBB	Varenummer	NOBB	Varenummer	NOBB
	110064	56695218	110126	27813559					110486	27809466

Innvendig dia. mm	Ø100		Ø130		Ø150		Ø180		Ø200	

OVERGANG TIL Ø180

Overgang fra t-rør Ø130 til Ø180, utvendig mål Ø132-Ø184, Ø200 til Ø180, utvendig mål Ø204-Ø183, husk stigebånd 156279. Se evnt. Røykrør side 23-24

	Varenummer	NOBB	Varenummer	NOBB	Varenummer	NOBB	Varenummer	NOBB	Varenummer	NOBB
			110269	27812783					110177	27886688

OVERGANG TIL Ø200

Overgang fra t-rør Ø130 til Ø200, utvendig mål Ø132-Ø204, fra t-rør Ø150 til Ø200, utvendig mål Ø156-Ø204 og fra t-rør Ø180 til Ø200, utvendig mål Ø183-Ø204, husk stigebånd 156279. Se evnt. Røykrør side 23-24

Pris			885,00		885,00		913,00			
	Varenummer	NOBB	Varenummer	NOBB	Varenummer	NOBB	Varenummer	NOBB	Varenummer	NOBB
			110422	27809441	110486	27809466	110177	27886688		

OVERGANG TIL Ø250

Overgang fra t-rør Ø150 til Ø250, utvendig mål Ø156-Ø254, husk stigebånd. Se evnt. Røykrør side 23-24

	Varenummer	NOBB	Varenummer	NOBB	Varenummer	NOBB	Varenummer	NOBB	Varenummer	NOBB
					110973					

POPNAGLER 8 MM

Benyttes dersom låsebånd ikke brukes, 25 stk. popnagler og 1 stk. bor 3,3 mm pr. pose

	Varenummer	NOBB	Varenummer	NOBB	Varenummer	NOBB	Varenummer	NOBB	Varenummer	NOBB
	175245	58036364	175245	58036364	175245	58036364	175245	58036364	175245	58036364

POPNAGLER 12 MM

Benyttes dersom låsebånd ikke brukes, 25 stk. popnagler og 1 stk. bor 3,3 mm pr. pose

	Varenummer	NOBB	Varenummer	NOBB	Varenummer	NOBB	Varenummer	NOBB	Varenummer	NOBB
	175246	58036372	175246	58036372	175246	58036372	175246	58036372	175246	58036372

KONDENSPOTTE MED TUT

Benyttes ved våt drift

	Varenummer	NOBB	Varenummer	NOBB	Varenummer	NOBB	Varenummer	NOBB	Varenummer	NOBB
	106581	27809268	106584	27809276	106586	27809284	106588	27813583	106589	27813591

VERMICULITE 100 LITER

Løs isolasjon i sekk. Skal ikke benyttes dersom skorstein rehabiliteres med luftet løsning

	Varenummer	NOBB	Varenummer	NOBB	Varenummer	NOBB	Varenummer	NOBB	Varenummer	NOBB
	136102	25675224	136102	25675224	136102	25675224	136102	25675224	136102	25675224

ISOLASJON 13X950 MM

Selges pr meter, kan benyttes for å unngå kondens

Pris	228,00		228,00		228,00		228,00		228,00	
	Varenummer	NOBB	Varenummer	NOBB	Varenummer	NOBB	Varenummer	NOBB	Varenummer	NOBB
	900002026	52047134	900002026	52047134	900002026	52047134	900002026	52047134	900002026	52047134

VENTILERT AVDEKNING

Utvendig mål 400x400 mm, benyttes sammen med regnkrave

	Varenummer	NOBB	Varenummer	NOBB	Varenummer	NOBB	Varenummer	NOBB	Varenummer	NOBB
	103686	47376121	103687	47276615	103687	47276615	103688	47276626	103688	47276626

Innvendig dia. mm	Ø100		Ø130		Ø150		Ø180		Ø200	

REGNKRAVE

Benyttes som alternativ til ventilert avdekning

	Varenummer	NOBB	Varenummer	NOBB	Varenummer	NOBB	Varenummer	NOBB	Varenummer	NOBB
	106133	47367460	106136	47276558	106138	47276562	106140	47276581	137760	48112135

PIPEHATT

Med inspeksjonsluke

	Varenummer	NOBB	Varenummer	NOBB	Varenummer	NOBB	Varenummer	NOBB	Varenummer	NOBB
	120849		120852	46384183	120854	45641052	120856	46384202	120857	46384255

EKSPANSJONSBLIKK

Benyttes som alternativ til ventilert avdekning

	Varenummer	NOBB	Varenummer	NOBB	Varenummer	NOBB	Varenummer	NOBB	Varenummer	NOBB
					102944	25675182	102945	25675190	102946	25675208

RØRHOLDER FOR STÅL

Hjelpemiddel for rehabilitering med stålrør

	Varenummer	NOBB	Varenummer	NOBB	Varenummer	NOBB	Varenummer	NOBB	Varenummer	NOBB
	156484		156484		156484		156484		156484	

SOTLUKE 18X18 CM

Utvendig mål 21x21 cm, inkl festeklemmer og nøkkel

	Varenummer	NOBB	Varenummer	NOBB	Varenummer	NOBB	Varenummer	NOBB	Varenummer	NOBB
	118772	46526283	118772	46526283	118772	46526283	118772	46526283	118772	46526283

DØRSTEIN TIL SOTLUKE 18X18

Benyttes dersom avstand fra sotluke til brennbart materiale er mindre enn 30 cm, yttermål 12,5x12,5 cm

	Varenummer	NOBB	Varenummer	NOBB	Varenummer	NOBB	Varenummer	NOBB	Varenummer	NOBB
	102731	46415997	102731	46415997	102731	46415997	102731	46415997	102731	46415997

NØKKEL

Passer til feieluke 18x30 cm og sotluke 18x18 cm

	Varenummer	NOBB	Varenummer	NOBB	Varenummer	NOBB	Varenummer	NOBB	Varenummer	NOBB
	900000181	25417908	900000181	25417908	900000181	25417908	900000181	25417908	900000181	25417908

REHABILITERING

OVAL

Dimensjon	Innvendig	Ø110/Ø160

RØRLENGDE OVAL 1000 MM

Byggehøyde 950 mm

	Varenummer	NOBB
	136937	27810852

FLEKSIBELT STÅLRØR Ø110/Ø155

Dobbelvegget rør, leveres i kvalitet rustfritt og syrefast stål 316L, leveres på 10 m rull, pris oppgitt pr meter

	Varenummer	NOBB
	136138	

OVERGANG OVAL BUNN

Benyttes mellom fleksibelt rør og bunnen av t-rør eller avdekningsplate
Overgang topp behøves ikke da flex oval passer til sotlukerør og t-rør

	Varenummer	NOBB
	164513	

SKJØTESTYKKE OVAL

Bestillingsvare

SOTLUKERØR OVAL M/RUND LUKE PÅ LANG SIDE

Byggehøyde 200 mm, med fester for nedsenking, uten bunn

	Varenummer	NOBB
	136935	27810878

SOTLUKERØR OVAL M/RUND LUKE PÅ KORT SIDE

Byggehøyde 200 mm, med fester for nedsenking, uten bunn

	Varenummer	NOBB
	136933	27810894

Dimensjon	Innvendig	Ø110/Ø160

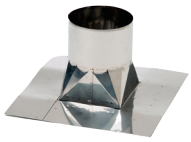

BUNNSTUSS OVAL

Ø110/Ø155, kan benyttes som startmodul over åpen gruepeis/fyrkjele

Varenummer	NOBB
136132	

T-RØR OVAL MED LØS STUSS PÅ LANG SIDE

Byggehøyde 230 mm, røykuttak Ø155 mm

Varenummer	NOBB
136936	27810860

T-RØR OVAL MED LØS STUSS PÅ KORT SIDE

Byggehøyde 230 mm, røykuttak Ø155 mm

Varenummer	NOBB
136934	27810886

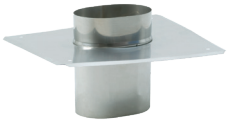

AVDEKNINGSPLATE OVAL

Benyttes sammen med pipehatt

Varenummer	NOBB
136931	27810902

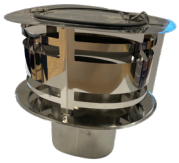

PIPEHATT OVAL

Benyttes sammen med avdekningsplate, med inspeksjonsluke

Varenummer	NOBB
157623	54901855

TOPPAVSLUTNING OVAL

Benyttes som avslutning sammen med Fleksibelt stålrør

Varenummer	NOBB
136129	

AVSTANDSHOLDER

Benyttes for stabilisering av nytt foringsrør, det anbefales min 1 stk. pr. 2 meter pipe, formes til ovale rør

Varenummer	NOBB
135240	25675604

AVSTANDSHOLDER MED 300 MM LANGE ARMER

Benyttes for stabilisering av nytt foringsrør, det anbefales min 1 stk. pr. 2 meter pipe, formes til ovale rør

Varenummer	NOBB
164271	54939163

POPNAGLER 8 MM

25 stk. popnagler og 1 stk. bor 3,3 mm pr .pose

Varenummer	NOBB
175245	58036364

Dimensjon	Innvendig	Ø110/Ø160

POPNAGLER 12 MM

25 stk. popnagler og 1 stk. bor 3,3 mm pr. pose

Varenummer	NOBB
175246	58036372

SOTLUKE 18X18 CM

Utvendig mål 21x21 cm, inkl festeklemmer og nøkkel

Varenummer	NOBB
118772	46526283

DØRSTEIN TIL SOTLUKE 18X18 CM

Benyttes dersom avstand fra sotluke til brennbart materiale er mindre enn 30 cm, yttermål 12,5x12,5 cm

Varenummer	NOBB
102731	46415997

FEIELUKE 18X30 CM

Utvendig mål 24x37 cm, inkl. stifter og nøkkel

Varenummer	NOBB
120735	41433616

DØRSTEIN TIL FEIELUKE 18X30 CM

Benyttes dersom avstand fra feieluke til brennbart materiale er mindre enn 30 cm, yttermål 12,5x25 cm

Varenummer	NOBB
100312	25417916

NØKKEL

Passer til feieluke 18x30 cm og sotluke 18x18 cm

Varenummer	NOBB
900000181	25417908

ISOLASJON 13X950 MM

Selges pr meter, kan benyttes for å unngå kondens

Varenummer	NOBB
900002026	52047134

VERMICULITE 100 LITER

Løs isolasjon i sekk. Skal ikke benyttes dersom skorstein rehabiliteres med luftet løsning

Varenummer	NOBB
136102	25675224

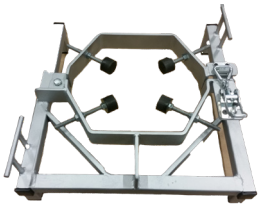

RØRHOLDER FOR STÅL

Hjelpemiddel for rehabilitering med stålrør

Varenummer	NOBB
156484	

REHABILITERING

KERAMIKK

Foringsrør

Røykinnføring chamotte

Røykinnføring stål

Røykrørsovergang med pyntering

Gjennmuringslokk

Sotlukerør 18x18

Rammeforlenger 18x18

Dørstein 18x18

Sotlukeramme 18x18

Sotluke 18x18

Feielukerør 18x30

Rammeforlenger 18x30

Dørstein 18x30

Feielukeramme 18x30

Feieluke 18x30

Kondenspotte

Avstandsholder

Fugekitt 1000 ml

Ventilert avdekking

Pipehatt

Regnkrave

Elektrisk vinsj

Dregg til vinsj

Glidestøp

Vermikulit

Innvendig	Ø12*		Ø14*		Ø16		Ø18		Ø20		Ø25	
Utvendig	15 cm		17 cm		19 cm		21 cm		23 cm		30 cm	

FORINGSRØR

Høyde 33 cm, leveres med fals
Antall pr. pall: Ø12: 180 stk. Ø14: 150 stk. Ø16: 100 stk. Ø18: 80 stk. Ø20: 60 stk. Ø25: 44 stk.

	Varenr.	NOBB	Varenr.	NOBB	Varenr.	NOBB	Varenr.	NOBB	Varenr.	NOBB	Varenr.	NOBB
	103857	25675125	100373	25417288	100374	21771894	100375	25675133	100376	21772025	100310	23101975

SOTLUKERØR 18X18 CM

Høyde 33 cm

	Varenr.	NOBB	Varenr.	NOBB	Varenr.	NOBB	Varenr.	NOBB	Varenr.	NOBB	Varenr.	NOBB
					109665	46415214			118817	46965440		

SOTLUKERAMME 18X18 CM

Benyttes til ettermontering av sotluke, husk fugekitt 1000 ml eller pipekleber P38

	Varenr.	NOBB	Varenr.	NOBB	Varenr.	NOBB	Varenr.	NOBB	Varenr.	NOBB	Varenr.	NOBB
					102720	46438276	102721		102722	46435295		

RAMMEFORLENGER 18X18X55 CM

Benyttes til forlengelse av sotlukerøret, husk fugekitt 1000 ml eller pipekleber P38

	Varenr.	NOBB	Varenr.	NOBB	Varenr.	NOBB	Varenr.	NOBB	Varenr.	NOBB	Varenr.	NOBB
					121338	47992382	121338	47992382	121338	47992382		

SOTLUKE 18X18 CM

Utvendig mål 21x21 cm, inkl festeklemmer og nøkkel

	Varenr.	NOBB	Varenr.	NOBB	Varenr.	NOBB	Varenr.	NOBB	Varenr.	NOBB	Varenr.	NOBB
					118772	46526283	118772	46526283	118772	46526283		

DØRSTEIN TIL SOTLUKE 18X18 CM

Benyttes dersom avstand fra sotluke til brennbart materiale er mindre enn 30 cm, yttermål 12,5x12,5 cm

	Varenr.	NOBB	Varenr.	NOBB	Varenr.	NOBB	Varenr.	NOBB	Varenr.	NOBB	Varenr.	NOBB
					102731	46415997	102731	46415997	102731	46415997		

FEIELUKERØR 18X30 CM

Høyde 33 cm

	Varenr.	NOBB	Varenr.	NOBB	Varenr.	NOBB	Varenr.	NOBB	Varenr.	NOBB	Varenr.	NOBB
					900000867	41422486			900000869	41740857		

FEIELUKERAMME 18X30 CM

Benyttes til ettermontering av feieluke, husk fugekitt 1000 ml eller pipekleber P38

	Varenr.	NOBB	Varenr.	NOBB	Varenr.	NOBB	Varenr.	NOBB	Varenr.	NOBB	Varenr.	NOBB
	102732	25675257	102733	25417395	102734	25417486	102735	25675265	102736	25417577	102621	25417726

RAMMEFORLENGER 18X30X55 CM

Benyttes til forlengelse av rammen på feielukerør, husk fugekitt 1000 ml eller pipekleber P38

	Varenr.	NOBB	Varenr.	NOBB	Varenr.	NOBB	Varenr.	NOBB	Varenr.	NOBB	Varenr.	NOBB
	100440	25417940	100440	25417940	100440	25417940	100440	25417940	100440	25417940	100440	25417940

* Ø12 og Ø14 er bestillingsvare

Innvendig	Ø12*		Ø14*		Ø16		Ø18		Ø20		Ø25	
Utvendig	15 cm		17 cm		19 cm		21 cm		23 cm		30 cm	

FEIELUKE 18X30 CM

Utvendig mål 24x37 cm, inkl. stifter og nøkkel

	Varenr.	NOBB	Varenr.	NOBB	Varenr.	NOBB	Varenr.	NOBB	Varenr.	NOBB	Varenr.	NOBB
	120735	41433616	120735	41433616	120735	41433616	120735	41433616	120735	41433616	120735	41433616

DØRSTEIN TIL FEIELUKE 18X30 CM

Benyttes dersom avstand fra feieluke til brennbart materiale er mindre enn 30 cm, yttermål 12,5x25 cm

	Varenr.	NOBB	Varenr.	NOBB	Varenr.	NOBB	Varenr.	NOBB	Varenr.	NOBB	Varenr.	NOBB
	100312	25417916	100312	25417916	100312	25417916	100312	25417916	100312	25417916	100312	25417916

SOTLUKE Ø16

Utvendig mål: 21x21 cm, lengde 13 cm. Leveres med nøkkel og pakningssnor, rund tilkobling Ø16, kan benyttes til ettermontering av sotluke som alternativ til sotlukeramme, rammeforlenger og sotluke 18x18 cm

	Varenr.	NOBB	Varenr.	NOBB	Varenr.	NOBB	Varenr.	NOBB	Varenr.	NOBB	Varenr.	NOBB
	135191	50876681	135191	50876681	135191	50876681	135191	50876681	135191	50876681	135191	50876681

DØRSTEIN RUND

Dørstein til Sotluke Ø16

	Varenr.	NOBB	Varenr.	NOBB	Varenr.	NOBB	Varenr.	NOBB	Varenr.	NOBB	Varenr.	NOBB
	900013704	56202277	900013704	56202277	900013704	56202277	900013704	56202277	900013704	56202277	900013704	56202277

RAMMEFORLENGER Ø16

Benyttes til forlenging av tilkobling på sotluke 21x21, lengde 500 mm

	Varenr.	NOBB	Varenr.	NOBB	Varenr.	NOBB	Varenr.	NOBB	Varenr.	NOBB	Varenr.	NOBB
	106214	53686341	106214	53686341	106214	53686341	106214	53686341	106214	53686341	106214	53686341

KONDENSPOTTE

Høyde 16 cm

	Varenr.	NOBB	Varenr.	NOBB	Varenr.	NOBB	Varenr.	NOBB	Varenr.	NOBB	Varenr.	NOBB
					102684	25417437	102685	25675158	102686	25417528	102535	25417650

RØYKINNFØRING CHAMOTTE

Husk fugekitt 1000 ml eller pipekleber P38

	Varenr.	NOBB	Varenr.	NOBB	Varenr.	NOBB	Varenr.	NOBB	Varenr.	NOBB	Varenr.	NOBB
	102725	25675281	102726	25417403	102727	25417494	102728	25675299	102729	25417585	100339	25417734

AVSTANDSHOLDER

Benyttes for stabilisering av nytt foringsrør, det anbefales min 1 stk. pr. 2 meter pipe

	Varenr.	NOBB	Varenr.	NOBB	Varenr.	NOBB	Varenr.	NOBB	Varenr.	NOBB	Varenr.	NOBB
	135240	25675604	135240	25675604	103407	25675620	103407	25675620	103407	25675620	135243	27813237

AVSTANDSHOLDER MED 300 MM LANGE ARMER

Benyttes for stabilisering av nytt foringsrør, det anbefales min 1 stk. pr. 2 meter pipe

	Varenr.	NOBB	Varenr.	NOBB	Varenr.	NOBB	Varenr.	NOBB	Varenr.	NOBB	Varenr.	NOBB
					135242	44577555	135242	44577555	135242	44577555		

* Ø12 og Ø14 er bestillingsvare

Innvendig	Ø12*		Ø14*		Ø16		Ø18		Ø20		Ø25	
Utvendig	15 cm		17 cm		19 cm		21 cm		23 cm		30 cm	

VENTILERT AVDEKNING

Utvendig mål: Ø12 og Ø14: 400x400 mm, Ø16-Ø20: 450x450 mm, benyttes sammen med regnkrave

Varenr.	NOBB	Varenr.	NOBB	Varenr.	NOBB	Varenr.	NOBB	Varenr.	NOBB	Varenr.	NOBB
103687	47276615	103687	47276615	103688	47276626	103688	47276626	103688	47276626		

REGNKRAVE

Benyttes sammen med ventilert avdekning

Varenr.	NOBB	Varenr.	NOBB	Varenr.	NOBB	Varenr.	NOBB	Varenr.	NOBB	Varenr.	NOBB
106138	27276562	137759	48112120	137760	48112135	137761	48112146	106142	47276600		

PIPEHATT

Med inspeksjonsluke

Varenr.	NOBB	Varenr.	NOBB	Varenr.	NOBB	Varenr.	NOBB	Varenr.	NOBB	Varenr.	NOBB
				120854	45641052	120856	46384202	120857	46384255		

EKSPANSJONSBLIKK

Benyttes som alternativ til ventilert avdekning

Varenr.	NOBB	Varenr.	NOBB	Varenr.	NOBB	Varenr.	NOBB	Varenr.	NOBB	Varenr.	NOBB
				102944	25675182	102945	25675190	102946	25675208		

FUGEKITT 310 ML

Benyttes kun til foringsrør ved våt drift. Rekker til: Ø12: 8-9 foringsrør, Ø25: 5-6 foringsrør, 20 stk. pr. kartong

Varenr.	NOBB	Varenr.	NOBB	Varenr.	NOBB	Varenr.	NOBB	Varenr.	NOBB	Varenr.	NOBB
100020	27813096	100020	27813096	100020	27813096	100020	27813096	100020	27813096	100020	27813096

FUGEKITT 1000 ML

Benyttes til ettermontering av chamottedeler, 9 stk. pr. kartong

Varenr.	NOBB	Varenr.	NOBB	Varenr.	NOBB	Varenr.	NOBB	Varenr.	NOBB	Varenr.	NOBB
135302	23092869	135302	23092869	135302	23092869	135302	23092869	135302	23092869	135302	23092869

PIPEKLEBER P38 310 ML

Ildfast lim, benyttes til foringsrør ved tørr drift og ettermontering av røykinnføring, rekker til: Ø12: 8-9 foringsrør, Ø25: 5-6 foringsrør, 12 stk. pr. kartong

Varenr.	NOBB	Varenr.	NOBB	Varenr.	NOBB	Varenr.	NOBB	Varenr.	NOBB	Varenr.	NOBB
156143	30250740	156143	30250740	156143	30250740	156143	30250740	156143	30250740	156143	30250740

VERMICULITE 100 LITER

Løs isolasjon i sekk. Skal ikke benyttes dersom skorstein rehabiliteres med luftet løsning

Varenr.	NOBB	Varenr.	NOBB	Varenr.	NOBB	Varenr.	NOBB	Varenr.	NOBB	Varenr.	NOBB
136102	25675224	136102	25675224	136102	25675224	136102	25675224	136102	25675224	136102	25675224

ISOLASJON 13X950 MM

Benyttes i øvre del av pipen for å unngå kondens, selges pr. meter

Varenr.	NOBB	Varenr.	NOBB	Varenr.	NOBB	Varenr.	NOBB	Varenr.	NOBB	Varenr.	NOBB
900002026	52047134	900002026	52047134	900002026	52047134	900002026	52047134	900002026	52047134	900002026	52047134

* Ø12 og Ø14 er bestillingsvare

Innvendig	Ø12*		Ø14*		Ø16		Ø18		Ø20		Ø25	
Utvendig	15 cm		17 cm		19 cm		21 cm		23 cm		30 cm	

RØYKRØRSOVERGANG 125-200

Sort, brukes sammen med røykinnføring 102729, husk stigebånd 156279

	Varenr.	NOBB	Varenr.	NOBB	Varenr.	NOBB	Varenr.	NOBB	Varenr.	NOBB	Varenr.	NOBB
									137613	2469633		

RØYKRØRSOVERGANG MED PYNTERING

Sort, brukes sammen med røykinnføring 102729. Innvendig 150 mm utvendig 200 mm. Til ferdigmontert røykinnføring Ø200 mm for røykrør Ø150 mm.

	Varenr.	NOBB	Varenr.	NOBB	Varenr.	NOBB	Varenr.	NOBB	Varenr.	NOBB	Varenr.	NOBB
									177268	60626368		

RØYKINNFØRING Ø125

Sort, husk fugekitt 1000 ml eller pipekleber P38

	Varenr.	NOBB	Varenr.	NOBB	Varenr.	NOBB	Varenr.	NOBB	Varenr.	NOBB	Varenr.	NOBB
					137002	24169617			137000	11077609		

RØYKINNFØRING Ø150

Sort, husk fugekitt 1000 ml eller pipekleber P38

	Varenr.	NOBB	Varenr.	NOBB	Varenr.	NOBB	Varenr.	NOBB	Varenr.	NOBB	Varenr.	NOBB
					136999	24169625			136998	21726492		

IGJENNMURINGSLOKK Ø125

Lokk for tetting etter røykinnføring, husk fugekitt 1000 ml eller pipekleber P38

	Varenr.	NOBB	Varenr.	NOBB	Varenr.	NOBB	Varenr.	NOBB	Varenr.	NOBB	Varenr.	NOBB
									156823	26808956		

IGJENNMURINGSLOKK Ø150

Lokk for tetting etter røykinnføring, husk fugekitt 1000 ml eller pipekleber P38

	Varenr.	NOBB	Varenr.	NOBB	Varenr.	NOBB	Varenr.	NOBB	Varenr.	NOBB	Varenr.	NOBB
									156824	26808964		

IGJENNMURINGSLOKK Ø175

Lokk for tetting etter røykinnføring, husk fugekitt 1000 ml eller pipekleber P38

	Varenr.	NOBB	Varenr.	NOBB	Varenr.	NOBB	Varenr.	NOBB	Varenr.	NOBB	Varenr.	NOBB
									156825	26858233		

STIGEBÅND 20X3 MM M/TAPE

Benyttes sammen med røykrørsovergang/røykinnføring

	Varenr.	NOBB	Varenr.	NOBB	Varenr.	NOBB	Varenr.	NOBB	Varenr.	NOBB	Varenr.	NOBB
	156279	53657240	156279	53657240	156279	53657240	156279	53657240	156279	53657240	156279	53657240

DIAMANTKJERNEBOR 149 MM

Benyttes til røykinnføring Ø125

	Varenr.	NOBB	Varenr.	NOBB	Varenr.	NOBB	Varenr.	NOBB	Varenr.	NOBB	Varenr.	NOBB
	136951	27813989	136951	27813989	136951	27813989	136951	27813989	136951	27813989	136951	27813989

* Ø12 og Ø14 er bestillingsvare

Innvendig	Ø12*		Ø14*		Ø16		Ø18		Ø20		Ø25	
Utvendig	15 cm		17 cm		19 cm		21 cm		23 cm		30 cm	

DIAMANTKJERNEBOR 168 MM

Benyttes til røykinnføring Ø150

	Varenr.	NOBB	Varenr.	NOBB	Varenr.	NOBB	Varenr.	NOBB	Varenr.	NOBB	Varenr.	NOBB
	136950	27813971	136950	27813971	136950	27813971	136950	27813971	136950	27813971	136950	27813971

DIAMANTKJERNEBOR 226 MM

Benyttes til yttermantel for røykinnføring Ø150

	Varenr.	NOBB	Varenr.	NOBB	Varenr.	NOBB	Varenr.	NOBB	Varenr.	NOBB	Varenr.	NOBB
	136948	40998304	136948	40998304	136948	40998304	136948	40998304	136948	40998304	136948	40998304

VINSJ

Manuell, benyttes til nedsenking av foringsrør og til glidestøp, 50 meter wire

	Varenr.	NOBB	Varenr.	NOBB	Varenr.	NOBB	Varenr.	NOBB	Varenr.	NOBB	Varenr.	NOBB
	135296	25675315	135296	25675315	135296	25675315	135296	25675315	135296	25675315	135296	25675315

ELEKTRISK VINSJ

Benyttes til nedsenking av foringsrør og til glidestøp, wire 30 meter (inntil 15 meter pipehøyde)

	Varenr.	NOBB	Varenr.	NOBB	Varenr.	NOBB	Varenr.	NOBB	Varenr.	NOBB	Varenr.	NOBB
	135294	60139218	135294	60139218	135294	60139218	135294	60139218	135294	60139218	135294	60139218

DREGG

Benyttes til å trekke ut foringsrør i kombinasjon med vinsj

	Varenr.	NOBB	Varenr.	NOBB	Varenr.	NOBB	Varenr.	NOBB	Varenr.	NOBB	Varenr.	NOBB
					136979	27813104			136978	42251345		

SCHIEDEL LIGHT

Keramisk trekkmasse, 20 kg/50 ltr, 45 sekker pr pall

	Varenr.	NOBB	Varenr.	NOBB	Varenr.	NOBB	Varenr.	NOBB	Varenr.	NOBB	Varenr.	NOBB
	104122	50360845	104122	50360845	104122	50360845	104122	50360845	104122	50360845	104122	50360845

* Ø12 og Ø14 er bestillingsvare

RØYKSUGER

TIL FAST BRENSEL

Det er mange faktorer som kan påvirke fyringsanlegget. Det som er viktig å forstå, er at verken ildsted eller pipe leveres med trekk. Trekk er noe som oppstår når luften i pipeløpet varmes opp og blir varmere enn omgivelsene, varm luft stiger, kald luft synker!

Trekk i pipen oppstår først når pipen er blitt varm, men trekken kan også påvirkes av vær og vind, husets beliggenhet i terrenget, vegetasjon, pipens lengde, utførelse og dimensjonering.
Ventilasjonssystem eller mekaniske vifter påvirker også funksjonen til ildstedet i stor grad. I noen tilfeller kan den eneste sikre løsningen være å montere en oppstartsvifte eller en røyksuger på toppen av pipen.

OPPSTARTSVIFTE

Benyttes til mindre vedovner og peisinnsatser opptil 8 Kw, for enklere opptenning, husk toppavslutning ved montering på stålpipe, leveres med fjernkontroll og 5 meter strømkabel

	Varenummer	NOBB
Sort	143935	49890286
Blank	143936	49890294

TOPPAVSLUTNING PERMETER STÅLPIPE

Benyttes ved montering av røysuger eller oppstartsvifte og rund løsning over tak

	Varenummer	NOBB
Ø150	145480	51019220
Ø200	145481	51019235
Ø250	145482	51019246

TOPPAVSLUTNING PERMETER VENT STÅLPIPE

Benyttes ved montering av røysuger eller oppstartsvifte og rund løsning over tak

	Varenummer	NOBB
Ø150	145491	51019318
Ø200	145492	51019322

VIKTIG Å TENKE PÅ

RØYKSUGER OG TILBEHØR

RS og RSV leveres i størrelsene 009 til 016. RS-modellene har horisontalt avkast og benyttes der hvor pipen avsluttes over mønet. RSV-modellene har vertikalt avkast og benyttes der hvor pipen avsluttes lavere enn mønet og til toløps piper.
Det er viktig å velge riktig modell og tilbehør.
Røyksugerne leveres med vinkelben, isolasjonsplate og sikkerhetsvaier.
Konstruert for røykgasstemperatur opptil 250°C. Røyksuger for gamle ildsteder med høy røykgasstemperatur kan tilbys på forespørsel.

OBLIGATORISK TILBEHØR:

- Styring som passer til modell og bruksområde
- Servicebryter

VALGFRITT TILBEHØR:

- Toppavslutning for stålpiper
- Flens
- Dekkplate
- Regnskjerm
- Tilbehør til styringen

RØYKSUGER RS009-4-1

Benyttes til piper med ett løp, horisontalt avkast og er egnet for lukket ildsted, firkantet bæreplate, kapasitet inntil 1000 m³/t

	Varenummer	NOBB
	136961	44581736

RØYKSUGER RS012-4-1

Benyttes til piper med ett løp, horisontalt avkast og er egnet for lukket ildsted, firkantet bæreplate, kapasitet inntil 2250 m³/t

	Varenummer	NOBB
	136958	44581755

RØYKSUGER RS014-4-1

Benyttes til piper med ett løp, horisontalt avkast og er egnet for lukket ildsted, firkantet bæreplate, kapasitet inntil 3100 m³/t

	Varenummer	NOBB
	Bestillingsvare	

RØYKSUGER RSV009-4-1

Benyttes til piper som avsluttes lavere enn mønet eller med to løp, vertikal avkast og er egnet for lukket ildsted, firkantet bæreplate, kapasitet inntil 370 m³/t

	Varenummer	NOBB
	136959	44581740

RØYKSUGER RSV012-4-1

Benyttes til piper som avsluttes lavere enn mønet eller med to løp, vertikal avkast og er egnet for lukket ildsted, firkantet bæreplate, kapasitet inntil 740 m³/t

	Varenummer	NOBB
	136957	50693913

RØYKSUGER RSV016-4-1

Benyttes til piper som avsluttes lavere enn mønet eller med to løp, vertikal avkast og er egnet for lukket ildsted, firkantet bæreplate, kapasitet inntil 2350 m³/t

	Varenummer	NOBB
	176988	

STYRINGSENHETER

Fås i flere utgaver, fra den manuelle styringen EFC16 til automatiske og mer intelligente styringer som Xzense og EBC24

STYRING EFC16

Manuell styring, benyttes sammen med Servicebryter REP-AFB, behov for el.installatør

	Varenummer	NOBB
	135856	50693932

SERVICEBRYTER REP-AFB

Benyttes sammen med EFC16, 2 polet inkl monteringsbeslag

	Varenummer	NOBB
	136963	50693943

STYRING XZENSE

Trådløs styring med app funksjon, monteringsvennlig, krever ikke el.installatør
Inneholder: Trådløst kontrollpanel med touchskjerm, servicebryter med 5 meter strømkabel, temperatursensor

	Varenummer	NOBB
	172460	60028994

MONTERINGSSETT FOR SERVICEBRYTER XZENSE

Benyttes for montering på stålpipe med rund løsning over tak

	Varenummer	NOBB
	172461	60028995

STYRING EBC24

Konstanttrykkregulator for boliger med flere boenheter tilknyttet samme pipeløp, styringsenheten sørger for å regulere røyksugens hastighet automatisk, husk servicebryter REP-AFB

	Varenummer	NOBB
	176989	

STYRINGSENHET MONTERINGSTILBEHØR

Vi tilbyr følgende monterinstilbehør

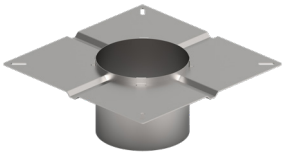

FLENS

Benyttes ved montering av oppstartsvifte/røyksuge, inkl. vibrasjonsdempere, dekkplate kan bestilles for å skjule flens og isolasjonsmatte

	Varenummer	NOBB
Flens FR1 (Ø145) passer RSV009-4-1	176990	
Flens FR2 (Ø145) passer RSV012 og RS009	136955	44588161
Flens FR2 (Ø195) passer RSV012 og RS009	168117	60028992
Flens FR3 (Ø145) passer RS012 og RSV014	136954	44588861
Flens FR3 (Ø195) passer RS012 og RS014	174971	60028993
Flens FR4 (Ø245) passer RSV016	176991	
Flens til andre pipedimensjoner kan bestilles		

STILLSKRUER RSD

For understøtte av røyksuger på pipe med konisk toppavdekning, sett à 4 stk.

	Varenummer	NOBB
	136966	44577593

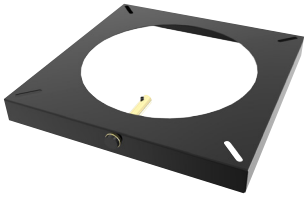

DEKKPLATE

Benyttes for å skjule flens og isolasjonsmatte, leveres med hylse for temperaturføler (temperaturføler inngår i Xzense styringsenhet)

	Varenummer	NOBB
Dekkplate FR1AFD passer RSV009	168118	60028989
Dekkplate FR2AFD passer RS009 og RSV012	168119	60028990
Dekkplate FR3AFD passer RS012 og RS014	168120	60028991
Dekkplate FR4AFD passer RSV016	176992	

REGNSKJERM RS 009

Beskytter mot inndriv av snø og kraftig regn

	Varenummer	NOBB
	176993	

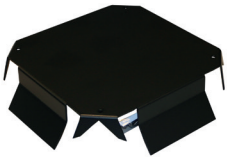

REGNSKJERM RSV 012

Beskytter mot inndriv av snø og kraftig regn

	Varenummer	NOBB
	176994	

Regnskjerm til andre røyksugere kan bestilles

SALGS- OG LEVERINGSBETINGELSER

for Schiedel Skorsteiner AS

1. OMFANG
Disse generelle salgs- og leveringsbetingelsene gjelder for alle tilbud og leveranser fra Schiedel Skorsteiner AS med mindre annet skriftlig er avtalt.

2. BESTILLING AV VARER
Bestilling av varer skjer direkte til norge@schiedel.com.
Bestillingsfrister: Ved henting må ordre foreligge innen kl. 12.00 dagen før.
Skaffevarer: Ordre på skaffevarer er bindende hvis ikke Schiedel Skorsteiner AS mottar avbestilling innen 24 timer etter at varen er satt i bestilling.

3. PRISER
Alle priser er hentet fra vårt lager. Pall belastes med kr 160,- Fraktkostnader tilkommer ved flytting av varer mellom våre lagre. Minstepris postforsendelser kr 250,-. Alle priser er oppgitt ekskl. mva. Prisendringer: Ved prisendring er det leveringsdagens priser som gjelder.

4. BETALINGSBETINGELSER
a. Betalingsbetingelsene er netto pr. 30 dager. Mora-/forsinkelsesrenter faktureres med prosentsats fastsatt av Lovdata.
b. Kjøper er forpliktet til å stille sikkerhet for riktig betaling av kjøpesummen før varene blir levert hvis Schiedel Skorsteiner AS forlanger det. Dette gjelder selv om varen er solgt på kreditt.
c. Hvis levering ikke kan skje til avtalt tid på grunn av kjøperens forhold, kan Schiedel Skorsteiner AS foreta full fakturering når varene er leveringsklare fra fabrikk.
d. Uenighet om oppgjør beretter ikke under noen omstendigheter kjøperen til å holde tilbake beløp som ikke er omtvistet.

5. TEGNINGER OG SPESIFIKASJONER
a. Ved salgsavtaler som forutsetter spesifikasjon fra kjøperens side av den ytelse som skal leveres, plikter kjøper å fremkomme med nødvendige spesifikasjoner innen avtalt frist, eller dersom frist ikke er avtalt på Schiedel Skorsteiner AS sin forespørsel. Dersom spesifikasjonsfristen oversittes, kan Schiedel Skorsteiner AS fastsette en ny spesifikasjonsfrist. Hvis også denne oversittes, kan Schiedel Skorsteiner AS heve avtalen og/eller kreve erstatning.
b. Kjøperen har ansvaret for at det, før avtale inngås, skriftlig oppgis eventuelle forutsetninger med hensyn til anvendelse, belastninger, klimaforhold og andre forhold som kan influere på utførelse eller valg av produktkvalitet.

6. LEVERINGSTID
a. Dersom det er angitt fast leveringsdato gjør vi vårt ytterste for å holde denne. Innenfor avtalt leveringstid plikter kjøper å medvirke til nødvendig mottak.
b. Schiedel Skorsteiner AS påtar seg ikke økonomisk ansvar ved en eventuell forsinkelse.
c. Antydet leveringstidspunkt er uten forbindtlighet og baserer seg på lagersituasjon og produksjonsplan ved tilbuds tidspunktet. Leveringstid for spesialproduserte produkter må avtales særskilt.

7. LEVERINGSSTED, KJØRING, RISIKO
a. Med mindre annet er avtalt anses varene solgt EXW/hentet hovedlager. Bestiller får fritt opplastet bil, men må selv sikre lasten. Henting må avtales med minst en dags forvarsel. Henting av ordre bør skje mellom kl.13.00 -16.00. Ordre som må hentes samme dag blir gebyrbelagt med kr. 500,00. Dersom ordrer ikke blir hentet til avtalt tid blir varene sendt til kjøper på kjøpers regning.
b. Utkjøring av piper og tilbehør kan besørges av våre samarbeidspartnere. Avbestilling av kjøring må skje minst 2 dager før levering, hvis ikke blir frakten belastet.
c. Ved bestilling av ikke lagerførte produkter må ekstra fraktkostnader påregnes.
d. Dette innebærer at Schiedel Skorsteiner AS stiller varene til kjøpers disposisjon, mens kjøper bekoster hele transporten.
Risikoen for varene går over på kjøperen når varene stilles til hans disposisjon. Schiedel Skorsteiner AS kan formidle transport gjennom sine forbindelser. Slik transport skjer uten ansvar for Schiedel Skorsteiner AS på de betingelser som gjelder. Har kjøperen ved EXW hovedlager eller FOB salg ikke gitt uttrykkelig instruksjoner om forsendelsesmåte ved bestilling, velger Schiedel Skorsteiner AS transportvei uten ansvar for billigste transport.
Ved CIF, fritt levert eller lignende bestemmer Schiedel Skorsteiner AS, transportmåten. Schiedel Skorsteiner AS forbeholder seg retten til å dekke sitt eventuelle assuranse ansvar som selvassurandør, se pkt. 11 under.

8. REKLAMASJONER
a. Ved synlige skader, feil eller mangler skal reklamasjonen skje skriftlig innen varene anvendes og senest 3 dager etter mottagelse. Det må henvises til faktura eller ordrenummer. Det ytes ikke erstatning for anvendte varer som har synlige defekter. Schiedel dekker ikke kostnader for remontering dersom en skadet vare monteres.
b. Ved utkjøring med våre samarbeidspartnere skal eventuelle transportskader meldes ved varens mottak, og det er kjøperens ansvar å dokumentere samt få bekreftet slike skader av transportører. Melding om slike skader påføres følgeseddel ved varemottak. Følgeseddel skal signeres av kunde og transportør.
c. Ved henting på vårt hovedlager opphører vårt ansvar for varen etter opplasting.
d. Dersom det foreligger vesentlige mangler ved varene som Schiedel Skorsteiner AS svarer for, har Schiedel Skorsteiner AS valget mellom å avhjelpe mangelen, foreta omlevering eller krediterer en omforent andel av fakturabeløpet. Reklamasjonsskjemaet skal fylles ut.

9. RETUR AV VARER
Retur av varer kan ikke finne sted uten avtale, og må foretas innen 3 mnd. fra fakturadato. Returskjema fylles ut med nødvendig informasjon og sendes per e-post før varer sendes til vårt lager. Returnummer må være merket på forsendelsen. Retur uten merking blir ikke behandlet. Ved retur trekkes 20% av nettopris i returomkostninger. Retur besørges av avsender. Returfrakt betales av avsender. Mindre partier, brutte forpakninger og varer med skader tas ikke i retur. Innsendte varer som ikke aksepteres belastes med 30% for å sortere og kaste dette. Bestillingsvarer tas ikke i retur. Retur som skyldes feil fra Schiedel Skorsteiner AS belastes ikke med returomkostninger.

10. KVALITET
Schiedel Skorsteiner AS kan uten forutgående varsel gjøre endringer i sitt produktutvalg, og har ingen forpliktelser med hensyn til lagerhold.

11. FORSIKRING
Ved salg på CIF-vilkår, fritt levert, franco eller lignende overtar Schiedel Skorsteiner AS assuranse ansvaret som selvassurandør. Assuranse ansvaret er, med mindre annet er skriftlig avtalt, begrenset til den minimumsdekningen som fremgår av Incoterms.

12. SALGSPANT
Schiedel Skorsteiner AS har salgspant i varene inntil disse er fullt betalt.

13. LOVVALG, TVISTER
Alle rettsspørsmål som måtte oppstå i anledning av leveranser fra Schiedel Skorsteiner AS, skal bedømmes etter norsk rett.
Tvister som forståelse av avtalen, eller som springer ut av avtalen, skal avgjøres ved Schiedel Skorsteiner AS verneting. Schiedel Skorsteiner AS driver kontinuerlig produktutvikling, og forbeholder seg retten til eventuelle spesifikasjon endringer. Schiedel Skorsteiner AS tar forbehold om trykkfeil!

BESTILLINGSSKJEMA

Forhandler..... Kundenavn.....

Kontaktperson ..... Telefon .....

Leveringsadresse ..... Postnr/ Sted .....

1 TYPE ILDSTED/MERKE/MODELL..... Tilkoblingshøyde.....

Diamenter innvendig ..... Utvendig.....

2 PIPEDIAMETER INNVENDIG 150 mm ☐ 200 mm ☐ 250 mm ☐ Annen ☐

3 TYPE PIPE Halvisolert + helisolert ☐ Helisolert ☐ Med tilluft ☐

4 FARGE Svart ☐ Grå ☐ Hvit ☐ Startboks ☐

5 TYPE TILKOBLING (Kryss av for kun en av de tre typer tilkobling) Toppmontert , innvendig ☐ Bakmontert ☐ Bakmontert gjennom yttervegg ☐

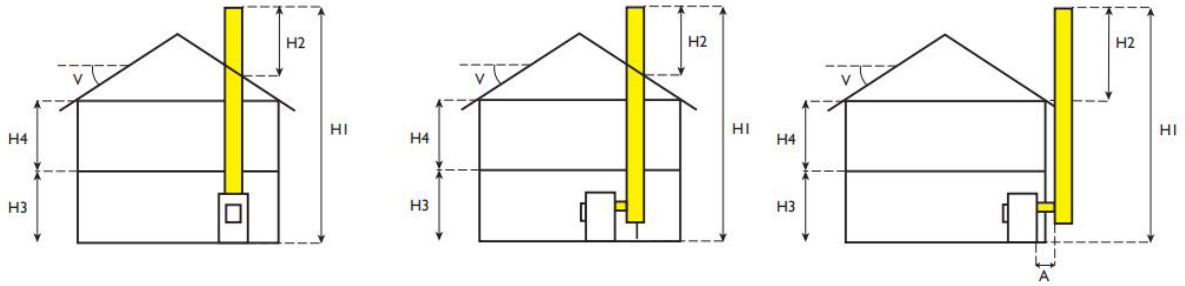

Totalhøyde (H1) ☐ Høyde over tak (H2) ☐ Takhøyde innvendig 1. etg. (H3) ☐

Takhøyde innvendig 2. etg. (H4) ☐ Takvinkel yttertak (V) ☐ Takvinkel innertak ☐

Etasjer med synlig pipe ☐ Avstand til pipe (A) ☐

6 TYPE FORSKYVNING Forskyvning i rommet ☐ Forskyvning i rom med skråtak ☐ Vinkel på forskyvningen: ☐

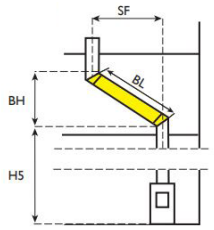

Høyde på begynnelsen på forskyvningen (H5): ☐ Ønsket høyde på forskyvningen (BH): ☐

Ønsket bredde på forskyvningen c/o (SF): ☐ Ønsket lengde på forskyvningen (BL): ☐

7 TILBEHØR Over yttertak ☐ Rund pipe ☐ Firkantet beslag ☐ Feieluke ☐ Wirefeste ☐ Støttesag ☐

innvendig ☐ Uisolert startrør ☐ Synlig overgang ☐ Spjeld ☐ Takgjennomføring ☐

8 KOMMENTAR .....

SCHIEDEL

REKLAMASJONSSKJEMA

Leverandørs ordrenummer ..... Schiedels ordrenummer .....

Kunde ..... Telefon .....

Adresse ..... Epost .....

..... Postnr/ Sted .....

Forhandler ..... Tlf .....

Adresse ..... Epost .....

..... Postnr/ Sted .....

Levert dato .....

Type pipe (element/stål/med eller uten tilluft) .....

Pipe montert innvendig eller utvendig .....

Type ildsted (modell) ..... Tilluft (topp/bak) .....

Serienummer ..... Fra pipe eller ute .....

Løsning over tak (toppavdekning/beslag/rund /firkantet) .....

Reklamasjonsårsak .....

.....

.....

Feil eller mangel med produktet .....

.....

Kommentar .....

.....

Annet .....

Dato ..... Sted ..... Signatur .....

Skjema fylles ut av - sluttkunde og sendes til forhandler. Skjema fylles ut av - forhandler og sendes til norge@schiedel.com eller pr post til Schiedel Skorsteiner AS, Postboks 333, 1471 Lørenskog

SCHIEDEL

RETURSKJEMA

Leverandørs ordrenummer.....

Schiedels ordrenummer.....

Kunde .....

Telefon.....

Adresse.....

Epost .....

.....

Postnr/ Sted.....

Levert dato .....

ÅRSAK TIL RETUR:

.....

.....

.....

.....

Varetekst	Varenummer	NOBB	Antall	Ordrenummer

Dato ..... Sted ..... Signatur.....

Skjema fylles ut av - sluttkunde og sendes til forhandler. Skjema fylles ut av - forhandler og sendes til norge@schiedel.com eller pr post til Schiedel Skorsteiner AS, Postboks 333, 1471 Lørenskog

SCHIEDEL

NOTATER

NOTATER

Norges ledende og mest komplette skorsteinsleverandør

Når du velger et samarbeid med Schiedel Skorsteiner, trenger du ingen andre skorsteinsleverandører. Vi tilbyr et komplett sortiment av stålskorsteiner for alle bruksområder; elementskorsteiner, ulike produkter for rehabilitering av skorsteiner, peisovner, peisinnsatser og åpne peiser.

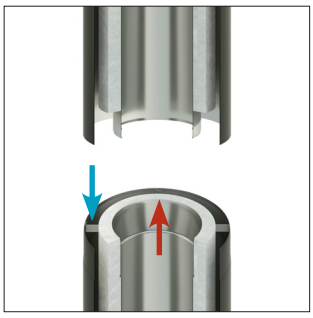

PERMETER VENT

Stålpipe skreddersydd til moderne boliger. Leveres med isolert tilluftskanal for tilførsel av forbrenningsluft. Monteringsvennlige løsninger og markedsledende kvalitet.

PERMETER

Stålpipe med høytemperaturbestandig isolasjon som benyttes til peisovner og mindre varmeanlegg. Monteringsvennlige løsninger og markedsledende kvalitet.

ELEMENTSKORSTEIN

Universal og monteringsvennlig, innerrør i chamotte, høyverdig isolasjon. Kan benyttes til alle typer ildsteder og brensel, kan leveres med integrert tilluftskanal.

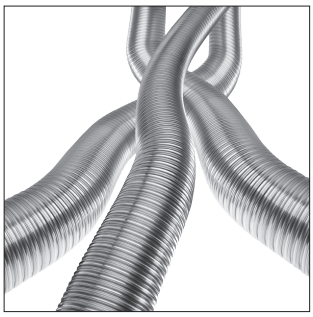

REHABILITERING

Velg mellom foringsrør i chamotte, faste eller fleksible syrefaste stålrør og pimpstein.
Vi tilbyr også mørtel for glidestøp samt et bredt utvalg av monteringstilbehør.

ICS

Vår mest komplette stålpipe og perfekt for industrielle installasjoner. Kan benyttes til både undertrykk og overtrykk, våt og tørr drift. Leveres med blank overflate som standard.

PEISOVNER OG INNSATSER

Miljøvennlige og effektive peisovner, som alle har mulighet for montering med tilluft Rett i Toppen®. Stilrene og moderne peisinnsatser som kan leveres med stort innsyn til bålet og heve-/senkedør.

SCHIEDEL

Schiedel Skorsteiner AS
Besøk: Sanitetsveien 1, 2013 Skjetten
Post: Postboks 333, 1470 Lørenskog

Tlf: +47 21059200
Mail: norge@schiedel.com

www.schiedel.no

A standard INDUSTRIES COMPANY