

**Verlasse Dich  
nicht nur auf  
Sonne und Wind.**

Plane & baue mit  
Schiedel Schornstein.



reddot winner 2023  
best innovative product



reddot winner 2023

**SCHIEDEL**

# Preisliste 2024

Schornstein- und Ofensysteme

Preise ab Werk ohne MwSt.  
Gültig ab 01. Januar 2024

[www.schiedel.de](http://www.schiedel.de)

A **standard**  
INDUSTRIES COMPANY

# SCHIEDEL Europas Nummer 1

Schornsteine, Öfen und  
Lüftungslösungen  
entwickelt für Ihr Leben.

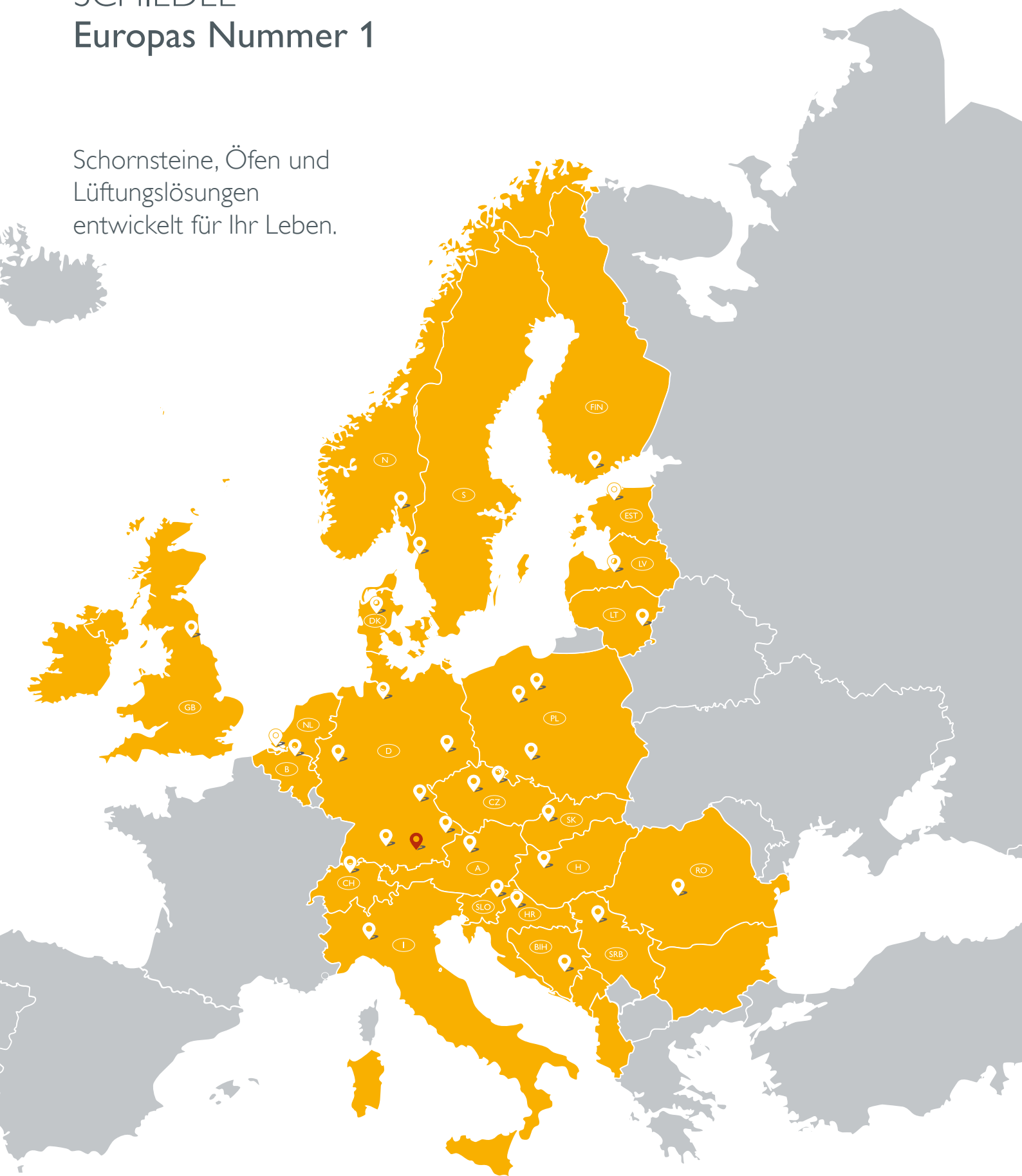

<b>SCHIEDEL</b> <b>KINGFIRE PARAT</b>	Optimale Systemlösung aus Ofen und Schornstein	Seite 9	KINGFIRE PARAT
	Zubehör Lüftungsgitter	Seite 12	
	Einzelteilpreise KINGFIRE Scheitholzmodelle	Seite 13	
	Zubehör	Seite 16	
<b>SCHIEDEL</b> <b>ABSOLUT</b>	Der universelle Energiesparschornstein	Seite 17	ABSOLUT
	Anlagenpreise	Seite 24	
	Einzelteilpreise	Seite 28	
	Zubehör, Einzel- und Ersatzteile	Seite 34	
<b>SCHIEDEL</b> <b>AVANT/MULTI</b>	Die keramischen Abgasleitungssysteme für Einfach- bzw. Mehrfachbelegung	Seite 39	AVANT / MULTI
	Anlagenpreise	Seite 42	
	Einzelteilpreise	Seite 44	
	Zubehör	Seite 46	
<b>SCHIEDEL</b> <b>SIH</b>	Der klassische Isolierschornstein	Seite 47	SIH
	Anlagenpreise	Seite 48	
	Einzelteilpreise	Seite 52	
	Zubehör, Einzel- und Ersatzteile	Seite 58	
<b>SCHIEDEL</b> <b>ABSOLUT PARAT</b>	Der universelle Energiesparschornstein in geschosshoher Elementbauweise	Seite 61	ABSOLUT PARAT
	Anlagenpreise	Seite 64	
	Einzelteilpreise	Seite 66	
	Werkseitige Schornsteinverkleidung für geschosshohe Elemente	Seite 80	
<b>SCHIEDEL</b> <b>AVANT PARAT</b>	Das keramische Abgasleitungssystem für Einfachbelegung in geschosshoher Elementbauweise	Seite 73	AVANT PARAT
<b>SCHIEDEL</b> <b>SIH PARAT</b>	Der klassische Isolierschornstein in geschosshoher Elementbauweise	Seite 74	SIH PARAT
	Einzelteilpreise	Seite 76	
<b>SCHIEDEL</b> <b>SIK</b>	Das kompakte Schornsteinsystem	Seite 81	SIK / SIK PARAT
	Anlagenpreise für Montage und geschosshoher Elementbauweise	Seite 82	
<b>SCHIEDEL</b> <b>SEK</b>	Das konzentrische Schornsteinsystem	Seite 83	SEK / SEK PARAT
	Anlagenpreise für Montage und geschosshoher Elementbauweise	Seite 84	
<b>SCHIEDEL</b> <b>ZUBEHÖR</b>	Standicherheit über Dach (Schornsteinhalter, Bewehrungs-Set)	Seite 38	ZUBEHÖR
	Schornsteinkopfverkleidung	Seite 85	
	Logistik-Stülpkopf	Seite 87	
	IGNIS PROTECT ULTRA – Die sichere Wanddurchführung durch brennbare Baustoffe	Seite 88	
	ePURO TOP – Der Feinstaubfilter für Holzöfen	Seite 101	
<b>SCHIEDEL</b> <b>EDELSTAHLAUFSAETZE</b>	Edelstahlaufsätze	Seite 89	EDELSTAHL- AUFSAETZE
	Anlagenpreise Edelstahlaufsätze, vierschalig und dreischalig	Seite 91	
	Einzelteilpreise Edelstahlaufsätze, vierschalig und dreischalig	Seite 94	
	Bestellblatt Edelstahlaufsätze	Seite 100	
<b>SCHIEDEL</b> <b>AERA LVS</b>	Schiedel AERA Luftverteilungssystem	Seite 103	AERA
	Schiedel Service	Seite 104	SERVICE
	Kundendienst Leistungsübersicht	Seite 105	
	Zufuhrentgelte	Seite 106	

# Mit nur drei Fragen zum optimalen Schornstein

## Welche Anwendung?

Einfachbelegung	raumlufthängig
	raumlufunabhängig
Mehrfachbelegung	raumlufthängig
	raumlufunabhängig
Passivhaustauglich	
Wohngesund bauen	

## Welche Heiztechnik?

H2-ready
Brennwerttechnik
Niedertemperaturtechnik
Konventionelle Heiztechnik

## Welcher Brennstoff?

Biogas
Wasserstoffgemisch
Festbrennstoffe (z.B. Pellets, Hackschnitzel, Scheitholz)
Gas
Öl

✓	✓
✓	✓
✓	
✓	
✓	
✓	

✓	✓
✓	✓
✓	✓
✓	

✓	✓
✓	✓
✓	✓
✓	✓
✓	✓

### TIPP:

Einfache Schornsteinsuche unter:  
[www.schiedel.de](http://www.schiedel.de)

### SCHIEDEL

ABSOLUT

Der universelle  
Energiesparschornstein

### SCHIEDEL

AVANT

Der Spezialist

## WOHNGESUND MIT SCHIEDEL

Das ABSOLUT Schornsteinsystem wurde vom Sentinel Haus Institut auf Schadstoffe geprüft und als wohngesund empfohlen. [www.sentinel-haus.de](http://www.sentinel-haus.de)



Empfohlen durch das  
**SENTINEL HAUS  
INSTITUT**



- zweischaliges System mit Schaumbeton-Wärmedämmung, W3G geprüft, passivhaustauglich und H2-ready

- für raumlufthängige und raumlufunabhängige Betriebsweise (LAS) <sup>1) 2)</sup>

- feuchteunempfindlich bei allen Brennstoffen

- Abgastemperaturen ≤ 400 °C

- keramische Profilrohre mit Steckverbindung, Rohrhöhe 133 cm

- Compound-Mantelsteine, Abstandshalter

- auch in geschosshoher Ausführung lieferbar

- zweischaliges System
- H2-ready

- für raumlufthängige und raumlufunabhängige Betriebsweise (LAS)

- feuchteunempfindlich
- überdruckdicht

- Abgastemperaturen ≤ 200 °C

- keramische Profilrohre mit Steckverbindung Rohrhöhe 66 cm

- Leichtbeton-Mantelsteine, Abstandshalter

- auch in geschosshoher Ausführung lieferbar

Die Anforderungen der Feuerungsverordnungen (FeuVo) der Länder, sowie der Landesbauordnungen (LBO) und der DIN V 18160-1 sind einzuhalten. Vor Ausführung empfehlen wir die Abstimmung mit dem bevollmächtigten Bezirksschornsteinfeger.

<sup>1)</sup> Ab Ø 16 cm mit Thermo-Luftzug bzw. Luftzug (Ringspalt bei Ø 12 und 14 cm)

✓	✓	✓	✓
	✓	✓	✓
	✓	✓	✓
		✓	
✓		✓	
✓	✓	✓	✓
✓	✓	✓	✓
			✓
✓	✓	✓	✓
✓	✓	✓	✓
✓	✓	✓	✓

**SCHIEDEL**  
MULTI

Der Mehrfach-Anschluss-Profi

**SCHIEDEL**  
SIH

Der Klassiker

**SCHIEDEL**  
SIK

Der Kompakte

**SCHIEDEL**  
SEK

Das konzentrische Schornsteinsystem



- zweischaliges System
- H2-ready
- für raumluftabhängige und raumluftunabhängige Betriebsweise (LAS)
- feuchteunempfindlich
- überdruckdicht
- Abgastemperaturen ≤ 200 °C
- keramische Profilrohre mit Steckverbindung  
Rohrhöhe 66 cm
- Leichtbeton-Mantelsteine, Abstandshalter
- geschosshohe Ausführung auf Anfrage lieferbar

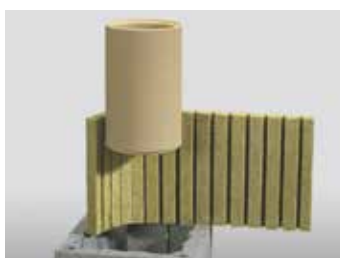

- dreischaliges System
- für trockene Betriebsweise bei festen Brennstoffen
- feuchteunempfindlich bei Öl und Gas durch Hinterlüftung
- Abgastemperaturen ≤ 400 °C
- keramische Innenrohre  
Rohrhöhe 33 cm
- Leichtbeton-Mantelsteine, Mineralwoll-Dämmung
- auch in geschosshoher Ausführung lieferbar



- dreischaliges System
- H2-ready
- für raumluftabhängige und raumluftunabhängige Betriebsweise (LAS)<sup>2)</sup>
- feuchteunempfindlich bei allen Brennstoffen
- Abgastemperaturen ≤ 400 °C
- keramische Profilrohre mit Steckverbindung  
Rohrhöhe 133 cm
- Leichtbeton-Mantelsteine Mineralwoll-Dämmung, Abstandhalter
- auch in geschosshoher Ausführung lieferbar

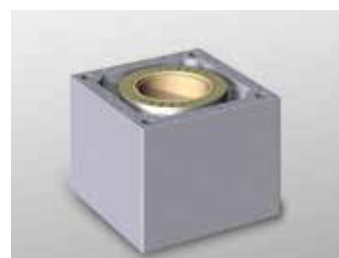

- dreischaliges System
- für raumluftabhängige und raumluftunabhängige Betriebsweise (LAS)
- für trockene Betriebsweise bei allen Brennstoffen
- Abgastemperaturen ≤ 400 °C
- keramische Innenrohre  
Rohrhöhe 33 cm
- Leichtbeton-Mantelsteine, Mineralwoll-Dämmung
- auch in geschosshoher Ausführung lieferbar

<sup>2)</sup>Für Mehrfachbelegung geeignet. Umsetzung ist im Einzelfall mit der Schiedel Anwendungstechnik sowie dem bevollmächtigten Bezirksschornsteinfeger zu prüfen.

# Schiedel Edelstahl- und Sanierungssysteme

für Neubau, Modernisierung sowie Industrie, Projekt- und Gewerbebau



Schiedel führt Edelstahl- und Sanierungssysteme für alle Anforderungen im Neubau, der Modernisierung sowie im Industrie-, Gewerbe- und Projektbau.

Preise und Angaben zu den **Schiedel Edelstahl- und Sanierungssystemen** erhalten Sie gerne auf Anfrage oder Online über den **Schiedel PROFI**.





# Bauen mit Schornstein garantiert Unabhängigkeit und Wohnkomfort

## **FREIHEIT. SICHERHEIT. UNABHÄNGIGKEIT.**

Täglich werden wir konfrontiert mit steigenden Energiepreisen, einer unsicheren Versorgungssituation und dem steigenden und wichtigen Bedarf an Klimaschutz. Heizen und Warmwasseraufbereitung sind der größte Energieposten des privaten Haushalts – und bieten insofern ein großes Einsparpotenzial. Schornsteine und eigene Feuerstätten machen unabhängig von Energiepreisen und Energielieferanten – und sichern eine Heizmöglichkeit – auch bei Strom- und/oder Versorgungsausfall.

Der Schornstein ist im gesamten Haustechnikverbund ein wichtiger Baustein zur effizienten Nutzung von Heizenergie. Einmal eingebaut steht er ein Hausleben lang zur Verfügung. Egal ob für den Betrieb der Zentralheizung oder den Anschluss einer Einzelfeuerstätte, wie Kamin- oder Kachelofen. Als hybride Lösung in Kombination mit einer Wärmepumpe entlastet ein Ofen an kalten Tagen effektiv die elektrische Wärmepumpe. Das senkt Stromkosten und CO<sub>2</sub>-Emissionen.

Als europäischer Marktführer bei Schornsteinsystemen bieten wir einzigartige, energieeffiziente und perfekt aufeinander abgestimmte Systemlösungen für Heizen und Lüften bei Neubauten und Renovierung.



Mein Ofen  
Mein Schornstein  
Mein Zuhause

## **WÄRME EFFIZIENT ERZEUGEN**

Es geht um das perfekte Zusammenspiel zwischen raumluftunabhängigen Heizgeräten, also Kaminofen und/oder Heizkessel, dem Schornstein sowie moderner Haustechnikinstallationen, wie z.B. Wohnraumlüftung.

Der Schornstein ist dabei zentraler Bestandteil effizienter Energienutzung. Er trägt dazu bei, dass energiesparend ausgelegte, moderne Geräte ihre positiven Eigenschaften auch wirklich entfalten können.

Schiedel gewährleistet hier Sicherheit bei Planung, Einbau und Funktion für Planer, Bauausführende und vor allem den Bauherren. Im Heiztechnikbereich bieten wir mit dem Energiesparschornstein Schiedel ABSOLUT gleich doppelte Sicherheit.

Zum einen ist der ABSOLUT durch den universellen Einsatzbereich immer die richtige Wahl. Er ist H<sub>2</sub>-ready, einsetzbar bei Biogas und Wasserstoffgemisch, jeglicher Art von Biomasse-Brennstoffen, wie z.B. Pellets, Stückholz oder Hackschnitzel und auch bei Öl und Gas.

Zum anderen sichern die einzigartige Compound-Bauart und die Komponenten des Schornsteinsystems ABSOLUT die Einhaltung des aktuellen Gebäudeenergiegesetzes.

Unser **ABSOLUT Schornsteinsystem** und die **KINGFIRE Scheitholzöfen** wurden vom Sentinel Haus Institut auf Schadstoffe geprüft und als wohngesund empfohlen. [www.sentinel-haus.de](http://www.sentinel-haus.de)



Empfohlen durch das

**SENTINEL HAUS  
INSTITUT**

# Der Schiedel **Online-Service** planen – konfigurieren – anbieten – bestellen

WERDEN SIE **SCHIEDEL PROFI!** – Ganz einfach **ONLINE**



## Alle Artikel

der vorliegenden Preisliste stehen Ihnen zur Verfügung

## Individuelle Angebotserstellung

### Bestellungen

Konditionen werden aus Ihren SAP Stammdaten übernommen

### Automatische Übernahme

von Bestellungen in das Schiedel SAP System

### Historienfunktion

Ihrer Angebote und Aufträge

### Produktbeschreibungen

für schnelle Auskünfte zu allen Schiedel Produkten.

Sie finden den Schiedel Profi auf [www.schiedel.de](http://www.schiedel.de) in der Rubrik „Für Profis“.

## DIGITALE UNTERSTÜTZUNG FÜR EINE PERFEKTE PLANUNG



Unter dem Service Button **3D BIM/CAD Datenbank** (Building Information Modeling), bietet Schiedel auf seiner Homepage [www.schiedel.de](http://www.schiedel.de) eine umfangreiche Produktbibliothek von Einzelbauteilen und Baugruppenmodellen in 3D. Zum Download stehen die Schiedel Edelstahl- sowie Keramik-Schornsteine und die Produktpalette der KINGFIRE Ofensysteme bereit.

Der Zugriff auf den elektronischen Produktkatalog kann auch einfach direkt über das 3D CAD Downloadportal PARTcommunity von CADENAS erfolgen:  
<http://schiedel.partcommunity.com/3d-cad-models/>

Die Daten stehen in sämtlichen BIM- und AEC CAD Formaten wie Autodesk Revit, Nemetschek Allplan und Graphisoft ARCHICAD sowie ca. 80 weiteren CAD Formaten für die jeweiligen Systeme und Verwendungszwecke zur Verfügung. Die Webvisualisierung in 3D mit Bemaßung ist genauso möglich wie die gewohnte Ansicht in 2D.





OFEN +  
SCHORNSTEIN  
= EINS



# Schiedel KINGFIRE PARAT

Feuergenuss auf kleinstem Raum

[www.schiedel.de](http://www.schiedel.de)

**SCHIEDEL**



Empfohlen durch das

**SENTINEL HAUS  
INSTITUT**

# Optimale Systemlösung aus Ofen und Schornstein

## DIE OPTIMALE KOMBINATIONSLÖSUNG AUS OFEN UND SCHORNSTEIN – IN EINEM BAUTEIL

Perfekt vormontiert, schwebt das komplette Ofensystem in der Rohbauphase am Kran an den vorgesehenen Platz im Haus und wird dort stabil verankert.

## Raumluftunabhängige Feuerstätte

Die nahezu komplett dichten Gebäudehüllen moderner Häuser verlangen nach modernen, raumluftunabhängigen Feuerstätten, die ihre Verbrennungsluft von außerhalb des Hauses beziehen. Beim KINGFIRE erfolgt die Verbrennungsluftzufuhr über den Anschluss an den direkt aufgesetzten Schiedel Schornstein **ABSOLUT mit Thermo-Luftzug** von außen.

So ist der sichere Betrieb des raumluftunabhängigen Heizkamineinsatzes KINGFIRE auch parallel mit einer kontrollierten Wohnraumlüftungsanlage garantiert. Die Verbrennungsluft vermischt sich somit nicht mit der bereits erwärmten Luft im Aufstellraum und wird auch nicht aus diesem entnommen.



### KINGFIRE Premium Qualität

Um die hohen Umweltstandards zu erreichen, wurde in der Konstruktion Wert auf ausschließlich höchst qualitative Bauteile gelegt. Die Feuerraumauskleidung ist aus bestem Schamotte, der Türverschluss hat ein hochwertiges **Soft-Close-System** eingebaut, die Glasscheiben sind aus langlebigem **SCHOTT CERAN Glas**.



# Schiedel KINGFIRE PARAT

## Absolut platzsparend und maximaler Feuergenuss

### RAUMLUFTUNABHÄNGIGE FEUERSTÄTTE

Die neuen und nahezu komplett dichten Gebäudehüllen verlangen nach raumluftunabhängigen Feuerstätten, die die Verbrennungsluft von außerhalb des Hauses entnehmen. Das **KINGFIRE PARAT Ofen-/Abgassystem** erfüllt die strengen Umwelt- und Sicherheitsvorschriften.

Die Verbrennungsluftzufuhr erfolgt von außen über den Anschluss an den Schiedel Schornstein **ABSOLUT mit Thermo-Luftzug**. So ist der sichere Betrieb des raumluftunabhängigen Heizkamineinsatzes **KINGFIRE PARAT** garantiert.

Mit dem Ofensystem **KINGFIRE** ist der Bauherr auf der sicheren Seite.

**OFEN +  
SCHORNSTEIN  
= EINS**

#### SCHIEDEL

ABSOLUT PARAT

Energiespar-  
Schornstein  
ABSOLUT 18 TL

#### SCHIEDEL

KINGFIRE PARAT

GRANDE SC  
KANTO SC PLANO  
KANTO SC PODIO  
LINEARE SC GLAS  
LINEARE SC STAHL  
RONDO SC  
CLASSICO S

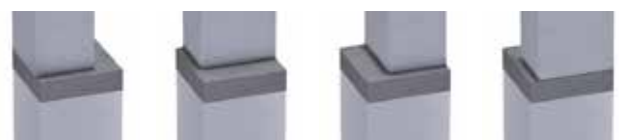
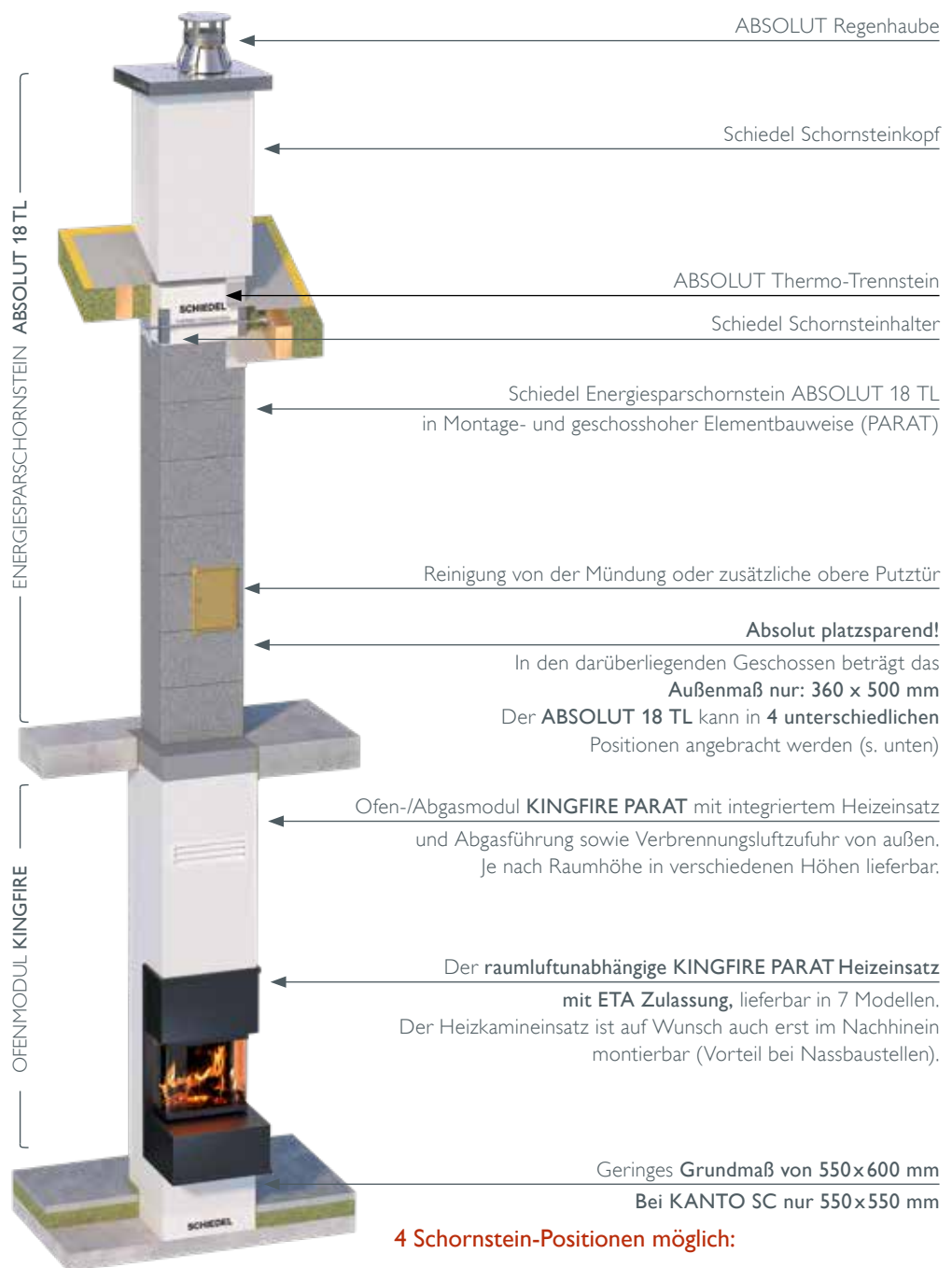

Alle **KINGFIRE SC** Modelle optional mit **Abbrandsteuerung**.



CLASSICO S



RONDO SC



GRANDE SC



LINEARE SC Stahl



LINEARE SC Glas



KANTO SC

## 7 Modelle für Ihren persönlichen KINGFIRE

### CLASSICO S (Scheitholz)

Im klassischen Design mit scharfer Metallfront erhältlich.

### RONDO SC (Scheitholz)

Leicht abgerundete schwarze Heitzür für noch größeren Einblick ins Feuer.

### GRANDE SC (Scheitholz)

Der optimale Raumteiler mit dreiseitigem Sichtfenster und schwarzer Stahl-Designverkleidung.

### LINEARE SC Stahl (Scheitholz)

Geradliniges Design mit eleganter schwarzer Stahlfront.

### LINEARE SC Glas (Scheitholz)

Geradliniges Design mit durchgehender schwarzer Glasfront.

### KANTO SC PLANO/PODIO (Scheitholz)

Eck-Ofensystem in zwei schwarzen Design-Varianten mit hochschiebbarer Tür.

## Lüftungsgitter<sup>1)</sup>

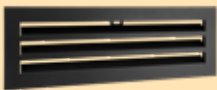

CLASSICO S  
schwarz

Art.-Nr.	€/Set
170743	120,80

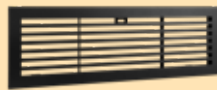

RONDO SC  
schwarz

Art.-Nr.	€/St.
170760	120,80



GRANDE SC  
weiß

Art.-Nr.	€/Set
155774	120,80



GRANDE SC  
schwarz

Art.-Nr.	€/Set
174108	120,80



LINEARE SC  
schwarz

Art.-Nr.	€/Set
149815	120,80



KANTO SC  
weiß

Art.-Nr.	€/Set
176596	178,00



KANTO SC  
schwarz

Art.-Nr.	€/Set
176542	178,00



Sichtschutzblende<sup>2)</sup>  
schwarz

Art.-Nr.	€/St.
148526 schwarz	44,70

<sup>1)</sup> Zusatzbestellung Lüftungsgitter gegen Aufpreis möglich.

<sup>2)</sup> Immer in Kombination mit dem jeweiligen Konvektionslüftungsgitter zu verwenden und bei Bedarf separat zu bestellen.

## KINGFIRE GRANDE SC

raumluftunabhängige Betriebsweise, vorbereitet für Schiedel Abbrandsteuerung, mit integrierter Rückwanddämmung oder dauerhaft belüftet und Sichtscheibe aus SCHOTT CERAN Glas



Technische Daten		
Ofenmodul- Betonschacht	T	600 mm
	B	550 mm
	H	2.860 mm
	H	2.960 mm
<b>Nennwärmeleistung</b>	Gesamt	5,8 kW
Wirkungsgrad		86 %
Energieeffizienzklasse		A+
Gewicht Ofen ohne Betonschacht (kg)	Stahlverkleidung	155
Gewicht Betonschacht inkl. Ofenmodul (kg)		ca. 1000
Gewicht ABSOLUT 18 TL (kg/stgm)		111
Abmessungen ABSOLUT 18 TL (mm)	T x B	360 x 500
Türfarbe und Ofenkörper		schwarz
Türabmessungen (Anschlag links) (mm)	H x B x T	530 x 450 x 15
Fülltürrahmen (kpl. Ofenfront) (mm)	H x B x T	1160 x 60 x 35
Brennraumgröße (mm)	H x B x T	580 x 300 x 300
Art.-Nr.	Beschreibung	€/St.
990000732	KINGFIRE GANDE SC	9.590,00
940003921	KINGFIRE Teuerungszuschlag auf den NETTO-PREIS	150,00

Bauhöhe 286 / 296 cm bei Bestellung angeben!

## KINGFIRE KANTO SC

raumluftunabhängige Betriebsweise, vorbereitet für Schiedel Abbrandsteuerung, mit integrierter Rückwanddämmung und 0 mm Abstand zu brennbaren Bauteilen. Sichtscheibe aus SCHOTT CERAN Glas.



reddot winner 2023  
best innovative product



reddot winner 2023



KANTO SC PODIO



KANTO SC PLANO

Technische Daten		
Ofenmodul- Betonschacht	T	550 mm
	B	550 mm
	H	2.860 mm
	H	2.960 mm
<b>Nennwärmeleistung</b>	Gesamt	5,8 kW
Wirkungsgrad		> 82 %
Energieeffizienzklasse		A+
Gewicht Ofen ohne Betonschacht (kg)	Stahlverkleidung	110
Gewicht Betonschacht inkl. Ofenmodul (kg)		ca. 800
Gewicht ABSOLUT 18 TL (kg/stgm)		111
Abmessungen ABSOLUT 18 TL (mm)	T x B	360 x 500
Türfarbe und Ofenkörper		schwarz
Türabmessungen (Anschlag links) (mm)	H x B x T	443 x 262 x 262
Fülltürrahmen (kpl. Ofenfront) (mm)	H x B x T	1179 x 464 x 464
Breite Überstand Design-Ofentisch Variante PODIO (mm)	B	107
Brennraumgröße (mm)	H x B x T	450 x 220 x 220
Art.-Nr.	Beschreibung	€/St.
990001137	KINGFIRE GANDE SC	9.590,00
940003921	KINGFIRE Teuerungszuschlag auf den NETTO-PREIS	150,00

Bauhöhe 286 / 296 cm bei Bestellung angeben!



reddot award 2016  
winner



## KINGFIRE LINEARE SC Glas

raumluftunabhängige Betriebsweise, vorbereitet für Schiedel Abbrandsteuerung, mit integrierter Rückwanddämmung und Sichtscheibe aus SCHOTT CERAN Glas

### Technische Daten

Ofenmodul- Betonschacht	T	600 mm
	B	550 mm
	H	2.640 mm
	H	2.740 mm
	H	2.860 mm
	H	2.960 mm
<b>Nennwärmeleistung</b>	Gesamt	6 kW
Wirkungsgrad		86 %
Energieeffizienzklasse		A+
Gewicht Ofen ohne Betonschacht (kg)		130
Gewicht Betonschacht inkl. Ofenmodul (kg)		ca. 800
Gewicht ABSOLUT 18 TL (kg/stgm)		111
Abmessungen ABSOLUT 18 TL (mm)	T x B	360 x 500
Türfarbe und Ofenkörper		schwarz
Türabmessungen (Anschlag links) (mm)	H x B	1149 x 418
Fülltürrahmen (kpl. Ofenfront) (mm)	H x B	1224 x 491
Brennraumgröße (mm)	H x B x T	445 x 265 x 312

Art.-Nr.	Beschreibung	€/St.
990000490	KINGFIRE LINEARE SC Glas	8.090,00
940003921	KINGFIRE Teuerungszuschlag auf den NETTO-PREIS	150,00

Bauhöhe 264 / 274 / 286 / 296 cm bei Bestellung angeben!



reddot award 2016  
winner



## KINGFIRE LINEARE SC Stahl

raumluftunabhängige Betriebsweise, vorbereitet für Schiedel Abbrandsteuerung, mit integrierter Rückwanddämmung und Sichtscheibe aus SCHOTT CERAN Glas

### Technische Daten

Ofenmodul- Betonschacht	T	600 mm
	B	550 mm
	H	2.640 mm
	H	2.740 mm
	H	2.860 mm
	H	2.960 mm
<b>Nennwärmeleistung</b>	Gesamt	6 kW
Wirkungsgrad		86 %
Gewicht Ofen ohne Betonschacht (kg)		130
Gewicht Betonschacht inkl. Ofenmodul (kg)		ca. 800
Gewicht ABSOLUT 18 TL (kg/stgm)		111
Abmessungen ABSOLUT 18 TL (mm)	T x B	360 x 500
Türfarbe und Ofenkörper		schwarz
Türabmessungen (Anschlag links) (mm)	H x B	1149 x 418
Fülltürrahmen (kpl. Ofenfront) (mm)	H x B	1224 x 491
Brennraumgröße (mm)	H x B x T	445 x 265 x 312

Art.-Nr.	Beschreibung	€/St.
990000490	KINGFIRE LINEARE SC Stahl	7.740,00
940003921	KINGFIRE Teuerungszuschlag auf den NETTO-PREIS	150,00

Bauhöhe 264 / 274 / 286 / 296 cm bei Bestellung angeben!

**NEU – Bei RONDO SC und CLASSICO S  
BLACK EDITION jetzt im Standard ohne Aufpreis!**



reddot award 2016  
winner



## KINGFIRE RONDO SC

raumluftunabhängige Betriebsweise, vorbereitet für Schiedel Abbrandsteuerung, mit integrierter Rückwanddämmung und Sichtscheibe aus SCHOTT CERAN Glas

Technische Daten		
Ofenmodul- Betonschacht	T	600 mm
	B	550 mm
	H	2.640 mm
	H	2.740 mm
	H	2.860 mm
	H	2.960 mm
<b>Nennwärmeleistung</b>	Gesamt	6 kW
Wirkungsgrad		86 %
Energieeffizienzklasse		A+
Gewicht Ofen ohne Betonschacht (kg)		130
Gewicht Betonschacht inkl. Ofenmodul (kg)		ca. 800
Gewicht ABSOLUT 18 TL (kg/stgm)		111
Abmessungen ABSOLUT 18 TL (mm)	T x B	360 x 500
Türfarbe und Ofenkörper		schwarz
Türabmessungen (Anschlag links) (mm)	H x B	1149 x 418
Fülltürrahmen (kpl. Ofenfront) (mm)	H x B	1224 x 491
Brennraumgröße (mm)	H x B x T	445 x 265 x 312
Art.-Nr.	Beschreibung	€/Stk.
990000491	KINGFIRE RONDO SC	8.090,00
940003921	KINGFIRE Teuerungszuschlag auf den NETTO-PREIS	150,00

Bauhöhe 264 / 274 / 286 / 296 cm bei Bestellung angeben!

## KINGFIRE CLASSICO S

raumluftunabhängige Betriebsweise, mit integrierter Rückwanddämmung und Sichtscheibe aus SCHOTT CERAN Glas



Technische Daten		
Ofenmodul- Betonschacht	T	600 mm
	B	550 mm
	H	2.640 mm
	H	2.740 mm
	H	2.860 mm
	H	2.960 mm
<b>Nennwärmeleistung</b>	Gesamt	7 kW
Wirkungsgrad		80 %
Energieeffizienzklasse		A+
Gewicht Ofen ohne Betonschacht (kg)		130
Gewicht Betonschacht inkl. Ofenmodul (kg)		ca. 800
Gewicht ABSOLUT 18 TL (kg/stgm)		111
Abmessungen ABSOLUT 18 TL (mm)	T x B	360 x 500
Türfarbe und Ofenkörper		schwarz
Türabmessungen (Anschlag links) (mm)	H x B	819 x 400
Fülltürrahmen (kpl. Ofenfront) (mm)	H x B	1224 x 491
Brennraumgröße (mm)	H x B x T	445 x 265 x 312
Art.-Nr.	Beschreibung	€/Stk.
990000030	KINGFIRE CLASSICO S	7.190,00
940003921	KINGFIRE Teuerungszuschlag auf den NETTO-PREIS	150,00

Bauhöhe 264 / 274 / 286 / 296 cm bei Bestellung angeben!

Modelle **KINGFIRE GAS** – Preise auf Anfrage

### Erforderliches Zubehör:



**KINGFIRE PARAT-Set**<sup>1)</sup>      **Seitenwand-Dämmset**<sup>2)</sup>      **Präventives Vorrüst-Set**  
(für Druckwächter LUC)      **Einbauset für**  
**Druckwächter LUC**      **LEDA LUC Druckwächter Paket**  
Inhalt für Montage in Massivwand

€/St.	Art.-Nr.	€/Set	Art.-Nr.	€/Set	Art.-Nr.	€/Set
236,90	121043	324,30	164365	231,00	153144	137,60
					146536	1.555,10

<sup>1)</sup> Inhalt: Mündungskonus, Versetzanleitung, Rapid fugendicht, Adapterring, Regenhaube.

<sup>2)</sup> Spezial-Dämmplatten mit Nut- bzw. Doppelfederabsbildung  
2 x 600 x 980 x 150 mm und 1 x 600 x 930 x 150 mm.

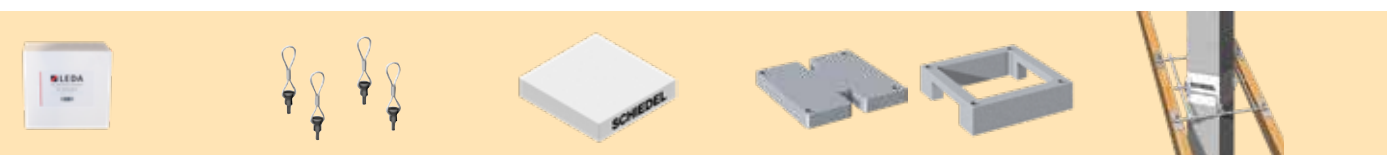

**LEDA LUC Druckwächter**  
**Paket**  
Inhalt für Montage in Leicht-  
bauwand      **Versetzschnäbel**<sup>3)</sup>  
Set: 4 Stück,  
SRd 12      **Thermo-Fußplatte**<sup>4)</sup>  
60 x 60 cm, zur therm. Trennung  
von Kellerboden/Fundament:  
H = 10 cm      **Sockelerhöhung**  
7 cm      **Sockelerhöhung**  
14 cm      **Schornsteinhalter**  
Standard<sup>5)</sup>  
verstärkt<sup>5)</sup>  
45° über Eck<sup>5)</sup>

Art.-Nr.	€/St.	€/Set	Art.-Nr.	€/St.	€/St.	€/St.	Art.-Nr.	€/St.
156283	1.841,70	204,80	173291	121,70	172,20	172,20	100514	Standard
							108389	verstärkt
							156504	45°

<sup>3)</sup> Aus Haftungsgründen  
keine Rücknahme

<sup>4)</sup> Bei Verwendung der Thermo-  
Fußplatte ist der Einbau  
der Sockelerhöhung 7 cm  
zu berücksichtigen.

<sup>5)</sup> Beschreibung siehe Seite 42

**Hinweis:**  
Bei gleichzeitigem Betrieb  
eines KINGFIRE Ofens mit  
einer luftabsaugenden Anlage,  
welche einen maximalen  
Unterdruck von 8 Pa nicht  
sicherstellen kann, ist der  
Einbau eines Druckwächters  
erforderlich.  
Auskünfte und Preise zu  
den diversen Schiedel  
Druckwächtern erhalten Sie  
gerne auf Anfrage.  
Wir empfehlen die Abstim-  
mung mit dem bevollmächtig-  
ten Bezirksschornsteinfeger.

**Hinweis:**  
Partikelabscheider auf  
Anfrage lieferbar.

### Erforderliches Zubehör bei Montagebauweise:

#### ABSOLUT Montage-Box für KINGFIRE<sup>6)</sup>

Art.-Nr.	€/St.
152010 <sup>9)</sup>	372,80
158693 <sup>10)</sup>	372,80
176594 <sup>11)</sup>	372,80

<sup>6)</sup> Inhalt: Mündungskonus, Regenhaube, 24 Abstandhalter, Schwamm-Set, 3 Rapid Fugendicht, Adapterring, 33 cm Profilrohr, Sägeblatt, Versetzanleitung

<sup>7)</sup> Transport und Einbau im ebenerdigen Erdgeschoss (max. 2 Stufen)

<sup>8)</sup> Transport und Einbau in unterschiedlichen Etagen durch bauseitige Helfer oder Auf Anfrage

<sup>9)</sup> Für KINGFIRE LINEARE SC, RONDO SC und CLASSICO S

<sup>10)</sup> Für KINGFIRE GRANDE SC

<sup>11)</sup> Für KINGFIRE KANTO SC

### Kundendienst Leistungszug:

#### Nachträglicher Einbau<sup>7) 8)</sup> der Ofeneinsätze LINEARE SC, RONDO SC und CLASSICO S

Art.-Nr.	€/St.
930000175	575,00

#### Nachträglicher Einbau<sup>7) 8)</sup> Ofeneinsatz GRANDE SC, KANTO SC

Art.-Nr.	€/St.
930000332	975,00

## Schiedel Abbrandsteuerung

Die Schiedel Abbrandsteuerung regelt anhand der Verbrennungstemperatur **automatisch** den Verbrennungsprozess Ihres KINGFIRE GRANDE SC, KANTO SC, LINEARE SC oder RONDO SC.

So wird die optimale Verbrennungsluftzufuhr in jeder Abbrandphase sichergestellt und ein spürbares Plus an Umweltschonung und Effizienz, bei optimaler Brennstoffausnutzung und maximalem Wirkungsgrad geboten.

### HINWEIS:

Preise sowie Montage/Inbetriebnahme Abbrandsteuerung erhalten Sie gerne auf Anfrage.

### TIPP:

Soll gleich oder später eine Abbrandsteuerung installiert werden, kann unnötiger Mehraufwand vermieden werden, wenn in der Rohbauphase ein 230 V Anschluss sowie ein PA-Leiter für den Potentialausgleich bis zur Ofen-Aufstellfläche verlegt wird.





**SCHIEDEL**

# Schiedel ABSOLUT

Der universelle Energiesparschornstein

[www.schiedel.de](http://www.schiedel.de)



Empfohlen durch das

**SENTINEL HAUS  
INSTITUT**

**SCHIEDEL**

ABSOLUT

# Für energiesparendes und ökologisches Heizen

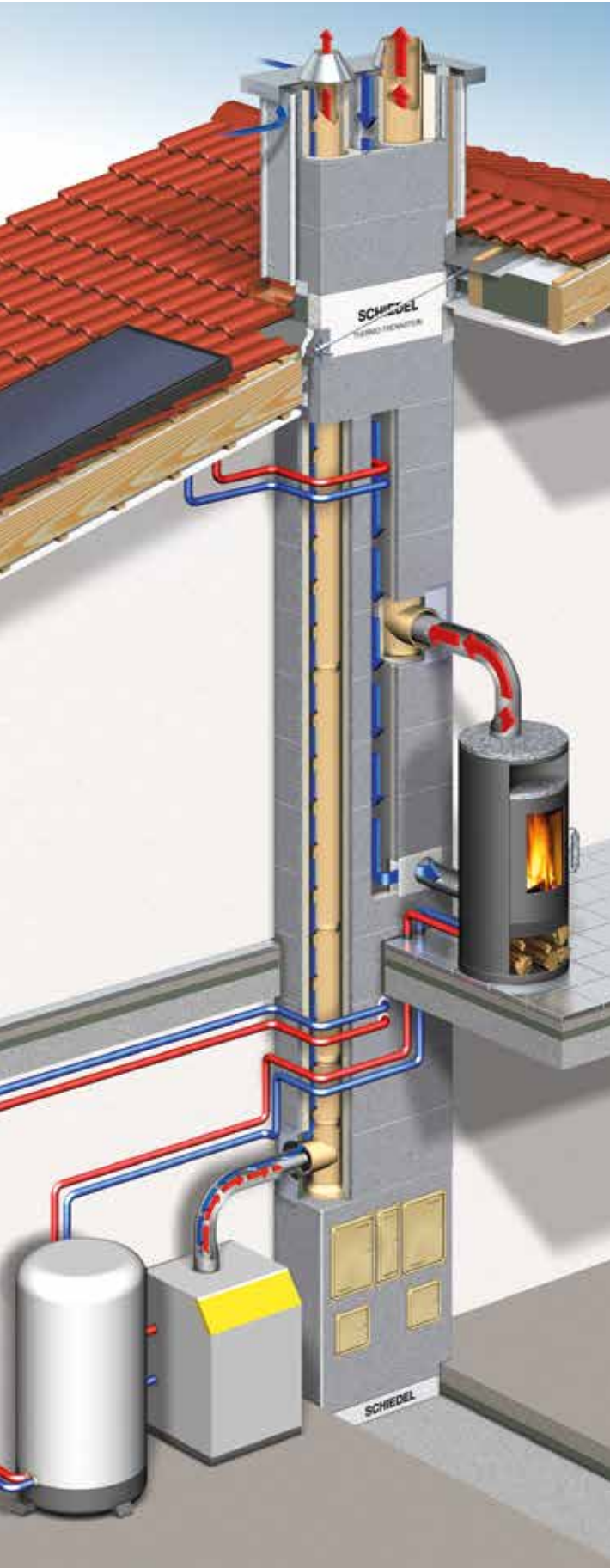

Bitte beachten Sie die neuen Ableitbedingungen bei Schornsteinen für Festbrennstoff-Feuerstätten. Zur Ermittlung der korrekten Höhe über Dach bietet Schiedel unter [www.schiedel.de](http://www.schiedel.de) ein **Online-Planungstool** nach **BlmSchV** an. Darüber hinaus wenden Sie sich bitte an Ihren Schiedel Verkaufsberater oder die Schiedel Anwendungstechnik.

## Die einzigartige Schornsteintechnologie von Schiedel

Der **Compound-Mantelstein** mit integrierter Schaumbeton-Wärmedämmung schafft beste Voraussetzungen für modernes Bauen und ist einzigartig von Schiedel. Darüber gibt er Sicherheit und spart kostbare Zeit.



Der ABSOLUT besitzt die **W3G-Zulassung**, ist **H2-ready** und für den **Betrieb mit Biogas und Wasserstoffgemisch** zugelassen sowie für alle Brennstoffe (Gas, Öl, Festbrennstoffe) bestens geeignet. Er ist **prädestiniert für kondensierende Pellet Feuerstätten**. Die Bauhöhe von 1,33 m pro Stück gibt Sicherheit und spart zudem Zeit beim Versetzen.

Das **Gebäudeenergiegesetz (GEG)** schreibt eine dichte Gebäudehülle vor. Ihr Kamin- oder Kachelofen benötigt zur sicheren Betriebsweise ausreichend Verbrennungsluft (blauer Pfeil). Diese führt der **Thermo-Luftzug** von außen direkt zur Feuerstätte und vermeidet gleichzeitig eine Kaltader im Haus.



Zum bestmöglichen Energieeinsatz – bis auf Passivhausniveau – ist eine vollständig dichte Gebäudehülle notwendig. Die aufeinander abgestimmten **ABSOLUT Thermo-Elemente\*** garantieren eine **Blower Door sichere** Ausführung des Schornsteinsystems ABSOLUT.

\* Die Schiedel Versetzanleitungen sind zu beachten.

**Langlebigkeit und Zuverlässigkeit** sind wichtige Anforderungen an ein modernes Schornsteinsystem. Schiedel ABSOLUT gewährt **30 Jahre Funktionsgarantie**.

Zulassungsnummer: DIBt Berlin Z-74-3531

Der Schiedel ABSOLUT ist auf **ökologische Heizkonzepte für Heute und die Zukunft** bestens vorbereitet.

Unser **ABSOLUT Schornsteinsystem** wurde vom Sentinel Haus Institut auf Schadstoffe geprüft und als wohngesund empfohlen. [www.sentinel-haus.de](http://www.sentinel-haus.de)



Empfohlen durch das

**SENTINEL HAUS  
INSTITUT**

# Universell & effizient

## Absolut durchdacht



### Damit die Wärme im Haus bleibt

In herkömmlichen Schornsteinen geht Energie durch Wärmeleitung über die Mantelsteine verloren. Diese Verluste, übers Dach und in ungedämmte Kellerräume, stoppt der **Thermo-Trennstein mit integrierter Schaumglas-Dämmschicht**. Damit bleibt die Wärme im Gebäude.

#### Der ABSOLUT Energiesparschornstein

- verhindert Wärmeverluste
- spart bis zu 20 % Energiekosten und bis zu 12 % CO<sub>2</sub>-Ausstoß mit der Zuheizung von CO<sub>2</sub>-neutralen Brennstoffen<sup>3)</sup>

<sup>3)</sup> Studie der Arbeitsgemeinschaft für zeitgemäßes Bauen e.V. (ARGE), Kiel

### Der Thermo-Trennstein für vertikale, thermische Entkoppelung

Der **Thermo-Trennstein** garantiert die vertikale, thermische Entkoppelung des Schornsteins im Niedrigenergie- und Passivhaus. Die integrierte Schaumglas-Dämmschicht trennt bzw. entkoppelt den thermischen Übergang der Wärme nach oben und unten. Durch den Einbau im ABSOLUT-Schornstein, auf Höhe der Kellerdecke und des Dachdurchgangs, werden Wärmeverluste wirkungsvoll verhindert.

**TIPP:** Die Thermo-Trennschicht ist auch als Thermo-Fußplatte lieferbar.

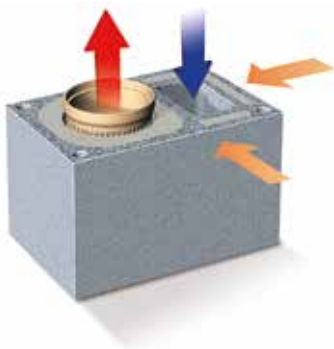
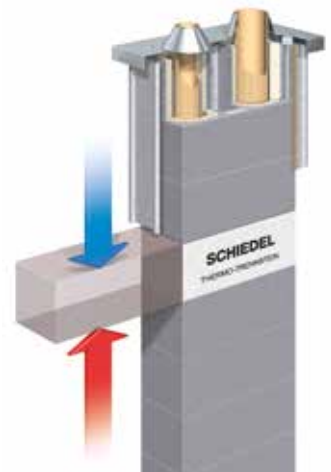
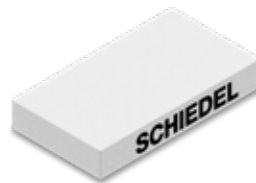

### Der ABSOLUT mit Thermo-Luftzug

Der **ABSOLUT mit Thermo-Luftzug** sorgt durch die getrennte Anordnung von Abgas und Zuluftführung für die sichere Funktionsweise von Kamin und Kachelofen. Mit der **integrierten Schaumbe- ton-Wärmedämmung** wird die Entstehung einer Kaltader wirkungsvoll verhindert.

- Keine Kaltader im Gebäude
- Ausreichende Verbrennungsluftversorgung der angeschlossenen Feuerstätte
- Sicherer Betrieb von raumluftunabhängigem Kamin- und Kachelofen

### Der LAS Zuluft-Adapter für ABSOLUT mit Thermo-Luftzug

Der Schiedel LAS Zuluft-Adapter leitet die **Zuluft achsgleich** auf den Abgasanschluss um und ermöglicht so einen unkomplizierten Anschluss der **raumluftunabhängigen Festbrennstoff-Feuerstätte** an den LAS-Schornstein. Neben dem Anschluss auf der Längsseite gibt es auch den Anschluss auf der Stirnseite. Die Anschlussöffnung ist variabel für Zuluftführungen von Ø 80 - 130 mm.

- Ⓐ ABSOLUT 18TL14 mit LAS Zuluft-Adapter, Anschluss **Längsseite**
- Ⓑ ABSOLUT 18TL mit LAS Zuluft-Adapter, Anschluss **Stirnseite**

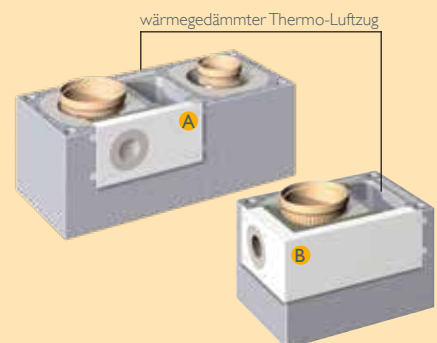

# Konstruiert für den modernen Hausbau

Universelle Anwendung für einen zukunftssicheren Einsatz

## Unabhängigkeit von Anfang an

### ■ Absolute Freiheit bei der Wahl des Energieträgers

Biogas, Erdgas, Wasserstoffgemisch, Heizöl, Kohle, Holz oder Holz-Pellets – mit dem Schiedel ABSOLUT steht der Entscheidungsfreiheit bezüglich des Energieträgers nichts im Weg.

### ■ Absolute Freiheit mit dem 2. Zug

Der Schiedel ABSOLUT bietet die Möglichkeit für knisternde Behaglichkeit, also die Wahl für Kamin- oder Kachelofen.

Am **Ø 18** mit **Thermo-Luftzug** können bis zu **3 zugelassene, raumluf-tunabhängige Festbrennstoff-Feuerstätten** gleicher Bauart gleichzeitig angeschlossen werden (in einer Nutzungseinheit).

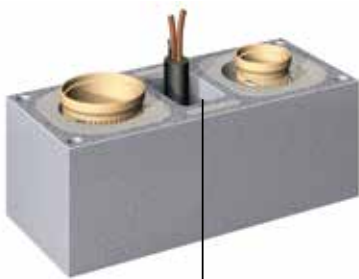

Thermo-Luftzug

### ■ Sichere Abgasführung auch im Großen

Der Trend bei großen Heizanlagen zu regenerativen Brennstoffen hält weiter an. Schiedel trägt dem Rechnung und bietet als erster Hersteller auch die W3G geprüften Profileramikrohre in den **Durchmessern 30 und 40 cm** an.

Die großen Durchmesser sind erhältlich in den ABSOLUT Systemen:

- einzügig: Ø 30 und 40 cm<sup>1)</sup>
- einzügig TL: Ø 25 cm
- einzügig L: Ø 30 und 40 cm<sup>1)</sup>

<sup>1)</sup> Nur in PARAT Bauweise



## Der einzigartige Compound-Mantelstein

### Wärmeschutz für die Zukunft

Er ist die perfekte Ergänzung zum keramischen Profiltröhr und entspricht mit seiner **einzigartigen integrierten Wärmedämmung** und **energieeffizienten Komponenten** höchsten Anforderungen moderner Gebäude.

Der **Thermo-Luftzug** kann auch als **Installationszug**, für sofortige oder nachträgliche Installationen (z. B. Steuerleitungen für Solaranlagen etc.) verwendet werden.

## Blower-Door-dicht<sup>2)</sup>

### Ⓐ Dichter Anschluss

Der Rauchrohr-Anschluss, bestehend aus alukaschierter Mineralfaserfrontplatte mit integriertem Putzgewebe, Putzring und Frontblende, sichert den sauberen und Blower-Door-dichten Feuerstättenanschluss und vermeidet effektiv eine Leckagenbildung.

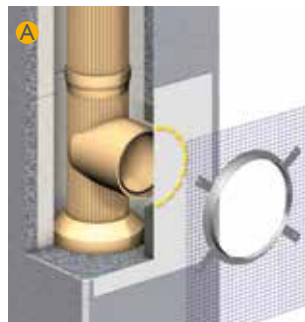

Blower-Door-dichter Rauchrohr-Anschluss

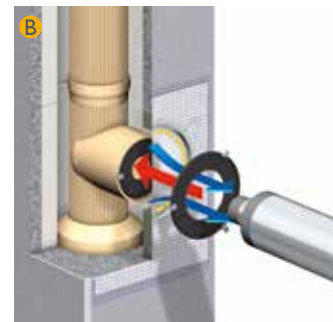

Steck-Adapter innen und außen Ringspalt nur bei li. Ø 12+14 cm

### Ⓑ Flexible Leitungsverbindung

Ganz gleich, welchen Durchmesser die Verbindungsleitung zwischen Feuerstätte und Schornstein hat, der Schiedel Steck-Adapter (max. Abgastemperatur 200 °C) ermöglicht immer einen sicheren Anschluss. Die elastische Innen- und Außenmembrane dichtet den Anschluss zuverlässig ab und überbrückt auch geringe Achsabweichungen in der Rohrverbindung.

<sup>2)</sup> Die Schiedel Versetzanleitungen sind zu beachten.



# Perfekt aufeinander abgestimmt

## Praxisgerechte Anwendung – heute und morgen

### Monolithische Anschlussformstücke

Die neue Generation von **Anschlussformstücken** mit Kondensat-Ablaufrille sind in den gängigsten Größen durch das monolithische Pressverfahren, also ohne Klebestellen, **noch sicherer**.



### ABSOLUT Design-Fertigfuß – speziell für kellerloses Bauen

Ergänzend zum ABSOLUT Standard Lieferprogramm hat Schiedel den ersten Schornsteinfuß für Wohnräume mit Designtür statt Putztür entwickelt. Durch die **bündig schließende Tür** integriert sich das neue Fußteil auf fast unsichtbare Weise harmonisch in das Wohnumfeld.

- Putz-/Revisions- und Kondensattür entfallen
- Designtür (25 x 65 cm) wird bauseits eingeputzt
- Verdeckter Kondensatablauf

Der neue **ABSOLUT Design-Fertigfuß** ist lieferbar bei den ABSOLUT Varianten EZ und EZTL Ø 12 bis 20 cm.

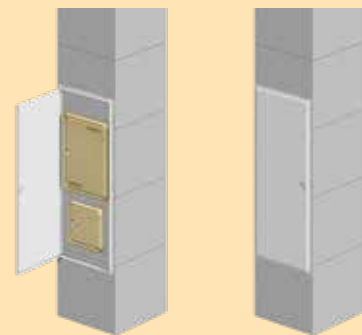

Alternativ lassen sich Putz- und Kondensattür einfach und sauber durch die **weiße Abdeckblende** (Art.-Nr. 146690) verdecken.



### Der Schornstein-Fuß am Stück

**Komplett vormontierter Fertigfuß<sup>2)</sup> für eine einfachere, schnellere und sicherere Verarbeitung.**

Ein Kondensatanschluss zur bauseitigen Ableitung ist bereits im Fuß integriert. Somit kann dies über den Siphonschlauch in der Kondensatblendentür (Werkzustand) oder über die Anbindung an ein bauseitig vorinstalliertes HT-Rohr DN 40 im Sockelbereich des Fertigfußes erfolgen. Die montierte Kondensatblendentür-Ausführung mit Öffnung kann durch das geschlossene Kondensatblendentürblatt (Art.-Nr. 137660) ersetzt werden.

Ist bauseits keine Ableitung vorgesehen, kann ein auswechselbarer **Kondensatauffangbeutel** (Art.-Nr. 900000505, Fassungsvermögen 3 ltr.) problemlos angeschlossen werden. In diesem Fall empfiehlt sich ebenfalls die gleichzeitige Nutzung des geschlossenen Kondensatblendentürblatts (Art.-Nr. 137660) sowie einer ABSOLUT Regenhaube.

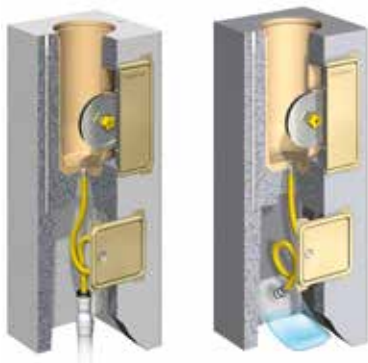

Durch die spezielle Konstruktion des Fertigfußes ist unterhalb der Putztür ein **4-seitiger Verbrennungsluftanschluss**, z.B. mit der **Blower-Door-Zuluftblende** (s. Zubehör S.35), möglich.

Mit dem Adapterring im Fertigfußpaket wird nur **ein Fertigfuß für 4 verschiedene Rohrdurchmesser** (Ø 12-14-16-18 cm) verwendet.

<sup>2)</sup> Zweizügige/Kombinierte Varianten: technische Änderungen vorbehalten.

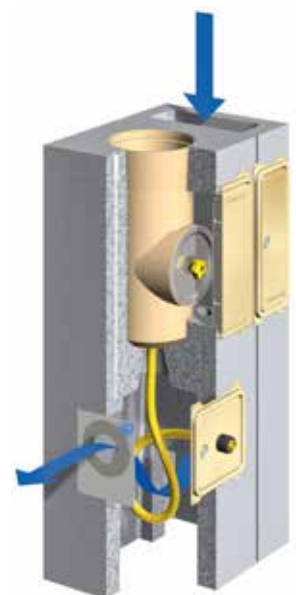

# Materialermittlung

Schornsteinhöhe  
gesamt in Stgm.  
inkl. Fertigfuß

Anzahl der benötigten  
Profilrohre in Stück

Ø 12-20 / Ø 25

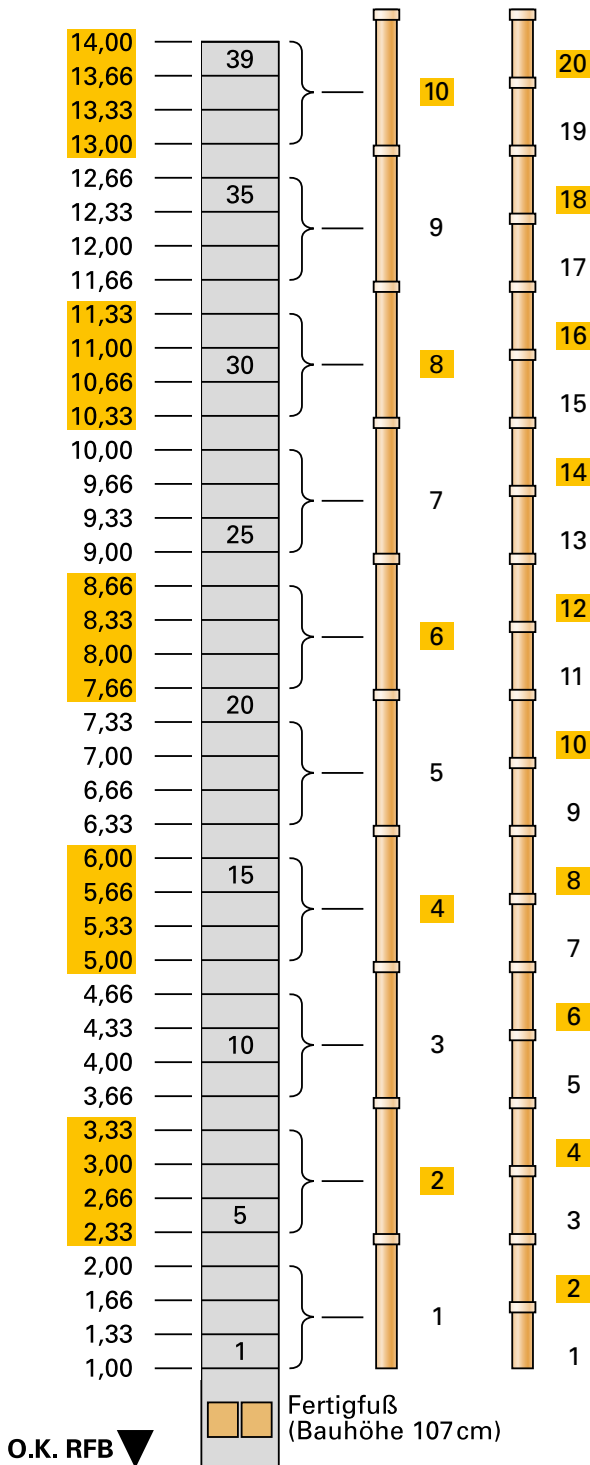

O.K. RFB

## Beispiel:

Vorgabe:  
10,00 Stgm.

System ABSOLUT 18-TL-14  
mit Fertigfuß und Rauchrohranschluss  
Ø 18 und Ø 14

## Materialermittlung:

Menge	Artikel-Bezeichnung	Art.-Nr.
1 St.	Fertigfuß*	100106
1 St.	Fertigfußpaket Ø 18	100115
1 St.	Fertigfußpaket Ø 14	100113
27 St.	Compound-Mantelstein	100026
6 St.	Profilrohr Ø 18	100040
6 St.	Profilrohr Ø 14	100038
1 St.	Anschlusspaket RA 90° Ø 18	100053
1 St.	Anschlusspaket RA 90° Ø 14	100051
1 St.	Edelstahl-Abdeckplatte, 8,5 cm	108300
alternativ	Stülpkopf	
1 St.	Dünnbettmörtel	100203

### \*TIPP

Optional mit ABSOLUT Design-Fertigfuß bei den Varianten EZ und EZTL Ø 12 - 20 cm.



## Anmerkungen

- Je Anschlusspaket (RA/PA) reduziert sich die Anzahl der Profilrohre um 1 Stück.
- Je Thermo-Trennstein reduziert sich die Anzahl der Compound-Mantelsteine um 1 Stück.
- Verwendung Thermo-Trennstein:  
Bei Beginn des Schornsteins im Kaltbereich = 2 St. (für Kellerdecke und Dachdurchgang), bei Beginn des Schornsteins im Warmbereich = 1 St. (für Dachdurchgang) erforderlich.

Zur korrekten Ermittlung der Schornsteinhöhe über Dach sowie der Standsicherheit beachten Sie bitte unsere Online-Tools im Bereich „Für Profis“ auf [www.schiedel.de](http://www.schiedel.de).

# Bauteil-Zuordnung

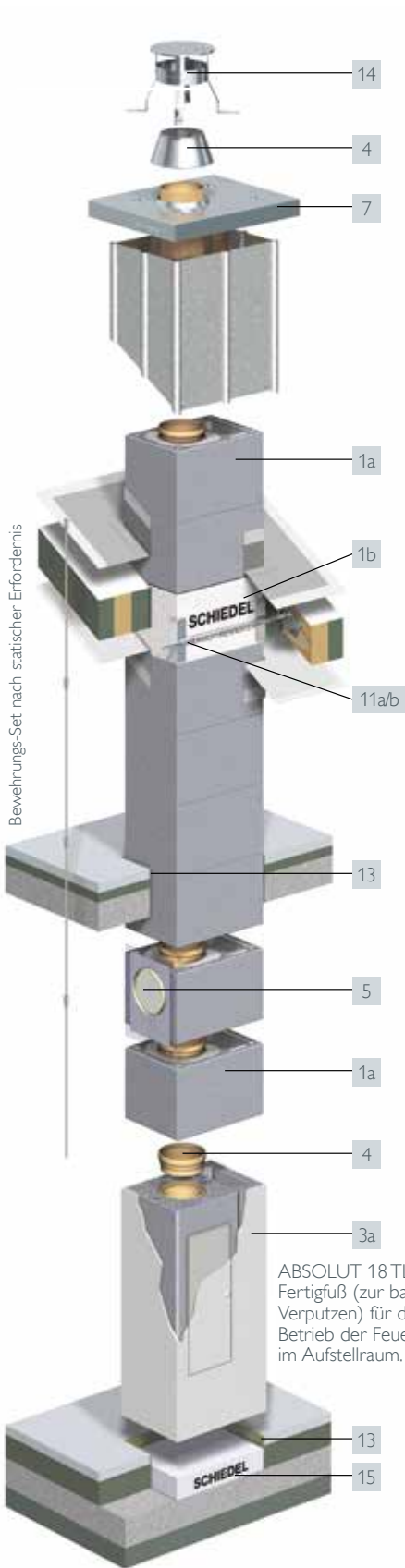

ABSOLUT 18TL mit Option Design Fertigfuß (zur bauseitigen Verkleidung, z.B. Verputzen) für den raumluftunabhängigen Betrieb der Feuerstätte bei Montagebeginn im Aufstellraum.

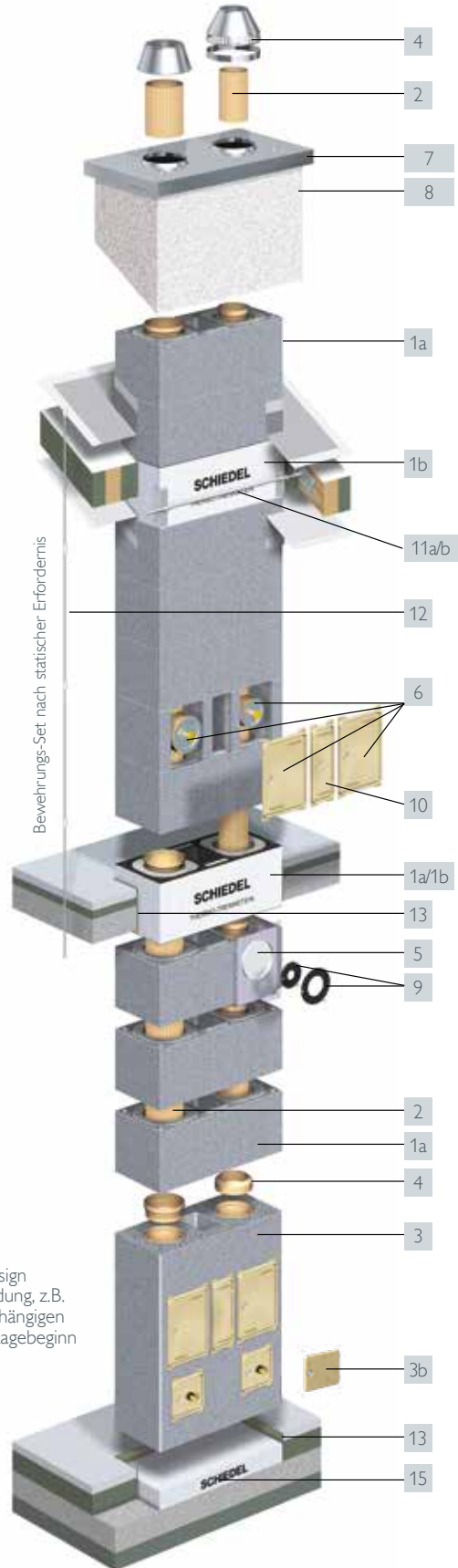

- 1a Compound-Mantelstein
- 1b Thermo-Trennstein
- 2 Profilrohr
- 3 Fertigfuß
- 3a Design Fertigfuß
- 3b Option: geschlossene Blende
- 4 Inhalt Fertigfußpaket
- 5 Anschlusspaket RA 90°
- 6 Anschlusspaket PA
- 7 Edelstahl-Zuluftkopfplatte
- 8 Stülpkopf
- 9 Steck-Adapter (Ø 12-14 cm)
- 10 Revisionstür BD
- 11a/b Schornsteinhalter
- 12 Bewehrungs-Set nach statischer Erfordernis
- 13 Bauteil-Trennplatte
- 14 Regenhaube
- 15 Thermo-Fußplatte

Hinweis: D 30 und 40 nur noch in PARAT Bauweise lieferbar.



Ø 12-14 cm  
mit Ringspalt <sup>1)</sup>

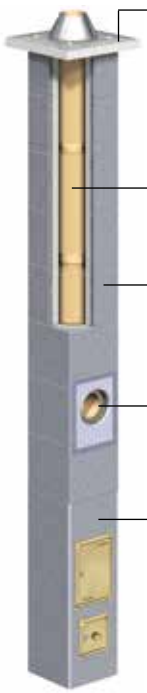

inkl. Edelstahl-  
Abdeckplatte  
nach Wahl ✓

inkl.  
Profilrohre ✓

inkl.  
Compound-  
Mantelsteine ✓

inkl.  
Rauchrohr-  
anschluss 90° ✓

inkl.  
Fertigfuß  
und Fertig-  
fußpaket ✓

Lichter Ø cm	12	14	16 18	20	25
Typ	ABS 12	ABS 14	ABS 16 ABS 18	ABS 20	ABS 25
Außenmaß cm	36/36	36/36	36/36	38/38	48/48
kg/Stgm.	71	71	(16)73 - (18)74	80	130
Anlagenhöhe	€/Anlage	€/Anlage	€/Anlage	€/Anlage	€/Anlage
5,00 m	2.403,00	2.403,00	2.717,70	3.047,30	4.195,40
5,33 m	2.440,80	2.440,80	2.755,50	3.089,80	4.259,20
5,66 m	2.478,60	2.478,60	2.793,30	3.132,30	4.483,20
6,00 m	2.516,40	2.516,40	2.831,10	3.174,80	4.547,00
6,33 m	2.700,10	2.700,10	3.075,80	3.451,80	4.771,00
6,66 m	2.737,90	2.737,90	3.113,60	3.494,30	4.834,80
7,00 m	2.775,70	2.775,70	3.151,40	3.536,80	5.058,80
7,33 m	2.813,50	2.813,50	3.189,20	3.579,30	5.122,60
7,66 m	2.997,20	2.997,20	3.433,90	3.856,30	5.346,60
8,00 m	3.035,00	3.035,00	3.471,70	3.898,80	5.410,40
8,33 m	3.072,80	3.072,80	3.509,50	3.941,30	5.634,40
8,66 m	3.110,60	3.110,60	3.547,30	3.983,80	5.698,20
9,00 m	3.294,30	3.294,30	3.792,00	4.260,80	5.922,20
9,33 m	3.332,10	3.332,10	3.829,80	4.303,30	5.986,00
9,66 m	3.369,90	3.369,90	3.867,60	4.345,80	6.210,00
10,00 m	3.407,70	3.407,70	3.905,40	4.388,30	6.273,80
10,33 m	3.591,40	3.591,40	4.150,10	4.665,30	6.497,80
10,66 m	3.629,20	3.629,20	4.187,90	4.707,80	6.561,60
11,00 m	3.667,00	3.667,00	4.225,70	4.750,30	6.785,60
11,33 m	3.704,80	3.704,80	4.263,50	4.792,80	6.849,40
11,66 m	3.888,50	3.888,50	4.508,20	5.069,80	7.094,50
12,00 m	3.926,30	3.926,30	4.546,00	5.112,30	7.158,30
12,33 m	3.964,10	3.964,10	4.583,80	5.154,80	7.399,90
12,66 m	4.001,90	4.001,90	4.621,60	5.197,30	7.463,70
13,00 m	4.224,30	4.224,30	4.905,00	5.513,00	7.708,10
13,33 m	4.282,50	4.282,50	4.963,20	5.575,90	7.771,90
13,66 m	4.320,30	4.320,30	5.001,00	5.618,40	7.995,90

**Anlageninhalt:**

1 Fertigfuß (3), 1 Fertigfußpaket (4), 1 RA 90° (5), Mantelsteine (1a), Profilrohre (2), Abstandhalter, Rapid fugendicht und Dünnbettmörtel, 1 Edelstahl-Abdeckplatte nach Wahl <sup>2)</sup> (7)

**Zubehör – als Zuschlag**

	€/St.	€/St.	€/St.	€/St.	€/St.
Fußausführung mit Design-Fertigfuß	zusätzlich	204,00	204,00	204,00	230,00
Rauchrohranschluss RA 90°	zusätzlich	94,60	94,60	119,10	152,20
RA 45°	alternativ	–	42,90	58,80	66,40
(Zuschlag zu RA 90°)					
Thermo-Fußplatte	Höhe 10 cm	93,30	93,30	93,30	109,20
Thermo-Trennstein	Höhe 33 cm	211,30	211,30	211,30	234,80
Putztür, oben	komplett	270,10	270,10	277,40	282,60
ABSOLUT Regenhaube	zusätzlich	130,70	130,70	130,70	135,40
Fußausführung in Montagebauweise	alternativ	€/Anlage	€/Anlage	€/Anlage	€/Anlage
	Preisminderung	-109,40	-109,40	-78,70	-82,60

<sup>1)</sup> für raumluftunabhängigen Betrieb

<sup>2)</sup> Edelstahl-Abdeckplatten Varianten siehe Seite 37

Zur korrekten Ermittlung der Schornsteinhöhe über Dach sowie der Standsicherheit beachten Sie bitte unsere Online-Tools im Bereich „Für Profis“ auf [www.schiedel.de](http://www.schiedel.de).

Weiteres Zubehör:  
Steckadapter  
siehe Seite 34

Logistik-Stülpkopf  
sofort lieferbar,  
siehe Seite 87

Kondensatauffang-beutel mit Kupplungsstück	Kondensattürblatt Blower-Door-dicht, geschlossen	Bewehrungs-Set 4 x 4 m	Bewehrungs-Set 4 x 6 m	Schornsteinhalter Standard	Schornsteinhalter verstärkte Ausführung
98,10 €/St.	30,30 €/St.	327,40 €/Set	477,50 €/Set	262,50 €/St.	316,30 €/St.



Hinweis: D 30L und 40L nur noch in PARAT Bauweise lieferbar.



Ø 12-14 cm  
mit Ringspalt <sup>1)</sup>

Lichter Ø cm	12-TL	14-TL	16-TL 18-TL	20-TL	25-TL <sup>2)</sup>
Typ	ABS 12TL	ABS 14TL	ABS 16TL ABS 18TL	ABS 20TL	ABS 25TL
Außenmaß cm	36/50	36/50	36/50	38/54	48/62
kg/Stgm.	97	97	(16)99 - (18)100	112	159
Anlagenhöhe	€/Anlage	€/Anlage	€/Anlage	€/Anlage	€/Anlage
5,00 m	2.794,00	2.794,00	3.108,70	3.513,90	4.408,30
5,33 m	2.848,90	2.848,90	3.163,60	3.575,20	4.491,50
5,66 m	2.903,80	2.903,80	3.218,50	3.636,50	4.734,90
6,00 m	2.958,70	2.958,70	3.273,40	3.697,80	4.818,10
6,33 m	3.159,50	3.159,50	3.535,20	3.993,60	5.061,50
6,66 m	3.214,40	3.214,40	3.590,10	4.054,90	5.144,70
7,00 m	3.269,30	3.269,30	3.645,00	4.116,20	5.388,10
7,33 m	3.324,20	3.324,20	3.699,90	4.177,50	5.471,30
7,66 m	3.525,00	3.525,00	3.961,70	4.473,30	5.714,70
8,00 m	3.579,90	3.579,90	4.016,60	4.534,60	5.797,90
8,33 m	3.634,80	3.634,80	4.071,50	4.595,90	6.041,30
8,66 m	3.689,70	3.689,70	4.126,40	4.657,20	6.124,50
9,00 m	3.890,50	3.890,50	4.388,20	4.953,00	6.367,90
9,33 m	3.945,40	3.945,40	4.443,10	5.014,30	6.451,10
9,66 m	4.000,30	4.000,30	4.498,00	5.075,60	6.694,50
10,00 m	4.055,20	4.055,20	4.552,90	5.136,90	6.777,70
10,33 m	4.256,00	4.256,00	4.814,70	5.432,70	7.021,10
10,66 m	4.310,90	4.310,90	4.869,60	5.494,00	7.104,30
11,00 m	4.365,80	4.365,80	4.924,50	5.555,30	7.347,70
11,33 m	4.420,70	4.420,70	4.979,40	5.616,60	7.430,90
11,66 m	4.621,50	4.621,50	5.241,20	5.912,40	7.695,40
12,00 m	4.676,40	4.676,40	5.296,10	5.973,70	7.778,60
12,33 m	4.731,30	4.731,30	5.351,00	6.035,00	8.039,60
12,66 m	4.786,20	4.786,20	5.405,90	6.096,30	8.122,80
13,00 m	5.028,50	5.028,50	5.709,20	6.433,60	8.386,60
13,33 m	5.101,00	5.101,00	5.781,70	6.512,50	8.469,80
13,66 m	5.155,90	5.155,90	5.836,60	6.573,80	8.713,20

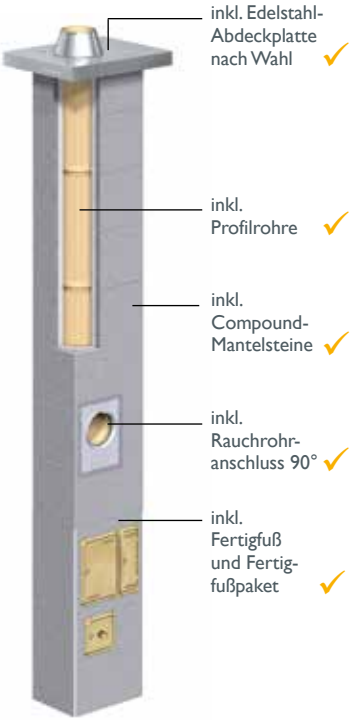

inkl. Edelstahl-  
Abdeckplatte  
nach Wahl ✓

inkl.  
Profilrohre ✓

inkl.  
Compound-  
Mantelsteine ✓

inkl.  
Rauchrohr-  
anschluss 90° ✓

inkl.  
Fertigfuß  
und Fertig-  
fußpaket ✓

**Anlageninhalt:**

1 Fertigfuß (3), 1 Fertigfußpaket (4), 1 RA 90° (5), Mantelsteine (1a), Profilrohre (2), Abstandshalter, Rapid fugendicht und Dünnbettmörtel, 1 Edelstahl-Abdeckplatte nach Wahl <sup>4)</sup> (7)

**Zubehör – als Zuschlag**

	Fußausführung mit Design-Fertigfuß	€/St.	€/St.	€/St.	€/St.	€/St.
	zusätzlich	204,00	204,00	204,00	230,00	–
	Rauchrohranschluss RA 90°					
	zusätzlich	94,60	94,60	119,10	152,20	335,10
	RA 45°					
	alternativ	–	42,90	58,80	66,40	105,70
	Thermo-Fußplatte					
	Höhe 10 cm	103,70	103,70	103,70	121,30	196,00
	Thermo-Trennstein					
	Höhe 33 cm	235,90	235,90	235,90	257,90	329,90
	Putztür, oben					
	komplett	270,10	270,10	277,40	282,60	469,80
	Revisionstür, oben					
	zusätzlich	78,50	78,50	78,50	78,50	78,50
	ABSOLUT Regenhaube					
	zusätzlich	130,70	130,70	130,70	135,40	161,20
	Fußausführung in Montagebauweise <sup>3)</sup>					
	alternativ	€/Anlage	€/Anlage	€/Anlage	€/Anlage	€/Anlage
	Preisminderung	-161,70	-161,70	-131,00	-160,80	–

<sup>1)</sup> für raumluftunabhängigen Betrieb  
<sup>2)</sup> ohne Fertigfuß, nur in Montagebauweise  
<sup>3)</sup> inkl. Revisionstür  
<sup>4)</sup> Edelstahl-Abdeckplatten Varianten siehe Seite 37

Zur korrekten Ermittlung der Schornsteinhöhe über Dach sowie der Standsicherheit beachten Sie bitte unsere Online-Tools im Bereich „Für Profis“ auf [www.schiedel.de](http://www.schiedel.de).

Weiteres Zubehör:  
Steckadapter  
siehe Seite 34



	Kondensatauffangbeutel mit Kupplungsstück	98,10 €/St.
	Kondensattürblatt Blower-Door-dicht, geschlossen	30,30 €/St.
	Bewehrungs-Set 4 x 4 m	327,40 €/Set
	Bewehrungs-Set 4 x 6 m	477,50 €/Set
	Schornsteinhalter Standard	262,50 €/St.
	Schornsteinhalter verstärkte Ausführung	316,30 €/St.

Logistik-Stülpkopf  
sofort lieferbar,  
siehe Seite 87



Ø 12-14 cm  
mit Ringspalt<sup>1)</sup>

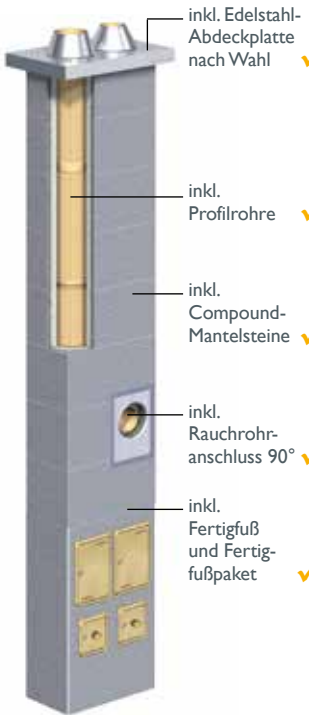

inkl. Edelstahl-  
Abdeckplatte  
nach Wahl ✓

inkl.  
Profilrohre ✓

inkl.  
Compound-  
Mantelsteine ✓

inkl.  
Rauchrohr-  
anschluss 90° ✓

inkl.  
Fertigfuß  
und Fertig-  
fußpaket ✓

Lichter Ø cm	16-12 16-14	18-12 18-14	18-16	18-18	20-12 20-14	20-20
Typ	ABS 1612 ABS 1614	ABS 1812 ABS 1814	ABS 1816	ABS 1818	ABS 2012 ABS 2014	ABS 2020
Außenmaß cm	36/65	36/65	36/65	36/65	38/71	38/71
kg/Stgm.	124	125	127	127	140	155
Anlagenhöhe	€/Anlage	€/Anlage	€/Anlage	€/Anlage	€/Anlage	€/Anlage
5,00 m	4.918,70	4.918,70	5.233,40	5.233,40	5.301,60	5.936,40
5,33 m	5.003,40	5.003,40	5.318,10	5.318,10	5.394,30	6.036,80
5,66 m	5.088,10	5.088,10	5.402,80	5.402,80	5.487,00	6.137,20
6,00 m	5.172,80	5.172,80	5.487,50	5.487,50	5.579,70	6.237,60
6,33 m	5.610,30	5.610,30	5.986,00	5.986,00	6.052,80	6.807,00
6,66 m	5.695,00	5.695,00	6.070,70	6.070,70	6.145,50	6.907,40
7,00 m	5.779,70	5.779,70	6.155,40	6.155,40	6.238,20	7.007,80
7,33 m	5.864,40	5.864,40	6.240,10	6.240,10	6.330,90	7.108,20
7,66 m	6.301,90	6.301,90	6.738,60	6.738,60	6.804,00	7.677,60
8,00 m	6.386,60	6.386,60	6.823,30	6.823,30	6.896,70	7.778,00
8,33 m	6.471,30	6.471,30	6.908,00	6.908,00	6.989,40	7.878,40
8,66 m	6.556,00	6.556,00	6.992,70	6.992,70	7.082,10	7.978,80
9,00 m	6.993,50	6.993,50	7.491,20	7.491,20	7.555,20	8.548,20
9,33 m	7.078,20	7.078,20	7.575,90	7.575,90	7.647,90	8.648,60
9,66 m	7.162,90	7.162,90	7.660,60	7.660,60	7.740,60	8.749,00
10,00 m	7.247,60	7.247,60	7.745,30	7.745,30	7.833,30	8.849,40
10,33 m	7.685,10	7.685,10	8.243,80	8.243,80	8.306,40	9.418,80
10,66 m	7.769,80	7.769,80	8.328,50	8.328,50	8.399,10	9.519,20
11,00 m	7.854,50	7.854,50	8.413,20	8.413,20	8.491,80	9.619,60
11,33 m	7.939,20	7.939,20	8.497,90	8.497,90	8.584,50	9.720,00
11,66 m	8.397,80	8.397,80	9.017,50	9.017,50	9.078,70	10.310,50
12,00 m	8.502,90	8.502,90	9.122,60	9.122,60	9.191,80	10.431,30
12,33 m	8.605,20	8.605,20	9.224,90	9.224,90	9.302,10	10.549,30
12,66 m	8.689,90	8.689,90	9.309,60	9.309,60	9.394,80	10.649,70
13,00 m	9.147,80	9.147,80	9.828,50	9.828,50	9.888,30	11.239,50
13,33 m	9.232,50	9.232,50	9.913,20	9.913,20	9.981,00	11.339,90
13,66 m	9.317,20	9.317,20	9.997,90	9.997,90	10.073,70	11.440,30

**Anlageninhalt:**

1 Fertigfuß (3), 1 Fertigfußpaket (4), 1 RA 90° kleiner Ø (5), Mantelsteine (1a), Profilrohre (2), Abstandhalter, Rapid fugendicht und Dünnbettmörtel, 1 Edelstahl-Abdeckplatte nach Wahl <sup>4)</sup> (7)

**Zubehör – als Zuschlag**

	€/St.	€/St.	€/St.	€/St.	€/St.	€/St.
Rauchrohranschluss RA 90° - zusätzlich	kleiner Ø	94,60	94,60	119,10	–	94,60
	großer Ø	119,10	119,10	119,10	119,10	152,20
RA 45° <sup>2)</sup>	großer Ø	58,80	58,80	58,80	58,80	66,40
Thermo-Fußplatte	Höhe 10 cm	166,50	166,50	166,50	166,50	181,00
Thermo-Trennstein	Höhe 33 cm	269,00	269,00	269,00	269,00	289,40
Putztüren, oben	kleiner Ø	270,10	270,10	277,40	277,40	270,10
	großer Ø	277,40	277,40	277,40	277,40	282,60
ABSOLUT Regenhaube zusätzlich	kleiner Ø	130,70	130,70	130,70	130,70	130,70
	großer Ø	130,70	130,70	130,70	130,70	135,40
Fußausführung in Montagebauweise	alternativ	€/Anlage	€/Anlage	€/Anlage	€/Anlage	€/Anlage
	Preisminderung	-251,40	-251,40	-220,70	-220,70	-256,10

<sup>1)</sup> für raumluftunabhängigen Betrieb  
<sup>2)</sup> Zuschlag zu RA 90°  
<sup>4)</sup> Edelstahl-Abdeckplatten Varianten siehe Seite 37

Zur korrekten Ermittlung der **Schornsteinhöhe über Dach** sowie der **Standicherheit** beachten Sie bitte unsere **Online-Tools** im Bereich „Für Profis“ auf [www.schiedel.de](http://www.schiedel.de).



**zweizügig**  
siehe S. 32

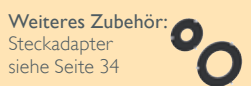

Weiteres Zubehör:  
Steckadapter  
siehe Seite 34



Logistik-Stülpkopf  
sofort lieferbar,  
siehe Seite 87

Kondensatauffang-beutel mit Kupplungsstück	Kondensattürblatt Blower-Door-dicht, geschlossen	Bewehrungs-Set 4 x 4 m	Bewehrungs-Set 4 x 6 m	Schornsteinhalter Standard	Schornsteinhalter verstärkte Ausführung
98,10 €/St.	30,30 €/St.	327,40 €/Set	477,50 €/Set	262,50 €/St.	316,30 €/St.



Ø 12-14 cm mit Ringspalt <sup>1)</sup>

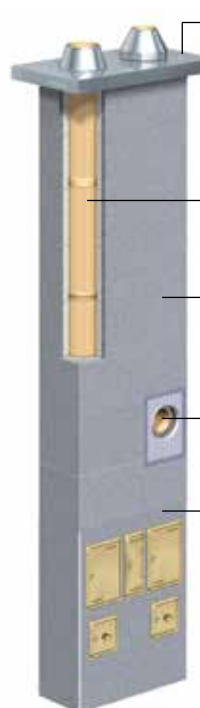

inkl. Edelstahl-Abdeckplatte nach Wahl ✓  
inkl. Profilrohre ✓  
inkl. Compound-Mantelsteine ✓  
inkl. Rauchrohranschluss 90° ✓  
inkl. Fertigfuß und Fertigfußpaket ✓

Lichter Ø cm	16-TL-12 16-TL-14	18-TL-12 18-TL-14	18-TL-16	18-TL-18	20-TL-12 20-TL-14	20-TL-20
Typ	ABS 16TL12 ABS 16TL14	ABS 18TL12 ABS 18TL14	ABS 18TL16	ABS 18TL18	ABS 20TL12 ABS 20TL14	ABS 20TL20
Außenmaß cm	36/83	36/83	36/83	36/83	38/88	38/88
kg/Stgm.	162	163	165	165	179	188
Anlagenhöhe	€/Anlage	€/Anlage	€/Anlage	€/Anlage	€/Anlage	€/Anlage
5,00 m	5.238,20	5.238,20	5.552,90	5.552,90	5.739,60	6.478,80
5,33 m	5.333,10	5.333,10	5.647,80	5.647,80	5.849,20	6.602,10
5,66 m	5.428,00	5.428,00	5.742,70	5.742,70	5.958,80	6.725,40
6,00 m	5.522,90	5.522,90	5.837,60	5.837,60	6.068,40	6.848,70
6,33 m	5.970,60	5.970,60	6.346,30	6.346,30	6.558,40	7.441,00
6,66 m	6.065,50	6.065,50	6.441,20	6.441,20	6.668,00	7.564,30
7,00 m	6.160,40	6.160,40	6.536,10	6.536,10	6.777,60	7.687,60
7,33 m	6.255,30	6.255,30	6.631,00	6.631,00	6.887,20	7.810,90
7,66 m	6.703,00	6.703,00	7.139,70	7.139,70	7.377,20	8.403,20
8,00 m	6.797,90	6.797,90	7.234,60	7.234,60	7.486,80	8.526,50
8,33 m	6.892,80	6.892,80	7.329,50	7.329,50	7.596,40	8.649,80
8,66 m	6.987,70	6.987,70	7.424,40	7.424,40	7.706,00	8.773,10
9,00 m	7.435,40	7.435,40	7.933,10	7.933,10	8.196,00	9.365,40
9,33 m	7.530,30	7.530,30	8.028,00	8.028,00	8.305,60	9.488,70
9,66 m	7.625,20	7.625,20	8.122,90	8.122,90	8.415,20	9.612,00
10,00 m	7.720,10	7.720,10	8.217,80	8.217,80	8.524,80	9.735,30
10,33 m	8.167,80	8.167,80	8.726,50	8.726,50	9.014,80	10.327,60
10,66 m	8.262,70	8.262,70	8.821,40	8.821,40	9.124,40	10.450,90
11,00 m	8.357,60	8.357,60	8.916,30	8.916,30	9.234,00	10.574,20
11,33 m	8.452,50	8.452,50	9.011,20	9.011,20	9.343,60	10.697,50
11,66 m	8.921,30	8.921,30	9.541,00	9.541,00	9.854,70	11.310,90
12,00 m	9.036,60	9.036,60	9.656,30	9.656,30	9.984,70	11.454,60
12,33 m	9.149,10	9.149,10	9.768,80	9.768,80	10.111,90	11.595,50
12,66 m	9.244,00	9.244,00	9.863,70	9.863,70	10.221,50	11.718,80
13,00 m	9.712,10	9.712,10	10.392,80	10.392,80	10.731,90	12.331,50
13,33 m	9.807,00	9.807,00	10.487,70	10.487,70	10.841,50	12.454,80
13,66 m	9.901,90	9.901,90	10.582,60	10.582,60	10.951,10	12.578,10

**Anlageninhalt:**

1 Fertigfuß (3), 1 Fertigfußpaket (4), 1 RA 90° kleiner Ø (5), Mantelsteine (1a), Profilrohre (2), Abstandshalter, Rapid fugendicht und Dünnbettmörtel, 1 Edelstahl-Abdeckplatte nach Wahl <sup>7)</sup> (7)

**Zubehör – als Zuschlag**

	€/St.	€/St.	€/St.	€/St.	€/St.	€/St.
Rauchrohranschluss RA 90° - zusätzlich	kleiner Ø	94,60	94,60	119,10	–	94,60
	großer Ø	119,10	119,10	119,10	119,10	152,20
RA 45° <sup>2)</sup>	großer Ø	58,80	58,80	58,80	58,80	66,40
Thermo-Fußplatte	Höhe 10 cm	176,60	176,60	176,60	176,60	190,40
	Thermo-Trennstein	Höhe 33 cm	300,70	300,70	300,70	300,70
Putztüren, oben	kleiner Ø	270,10	270,10	277,40	277,40	270,10
	großer Ø	277,40	277,40	277,40	277,40	282,60
Revisionstür, oben	zusätzlich	78,50	78,50	78,50	78,50	78,50
ABSOLUT Regenhaube zusätzlich	kleiner Ø	130,70	130,70	130,70	130,70	130,70
	großer Ø	130,70	130,70	130,70	130,70	135,40
Fußausführung in Montagebauweise <sup>3)</sup>	alternativ	€/Anlage	€/Anlage	€/Anlage	€/Anlage	€/Anlage
	Preisminderung	-323,80	-323,80	-293,10	-293,10	-329,30

<sup>1)</sup> für raumluftunabhängigen Betrieb  
<sup>2)</sup> Zuschlag zu RA 90°  
<sup>3)</sup> inkl. Revisionstür  
<sup>4)</sup> Edelstahl-Abdeckplatten Varianten siehe Seite 37

Zur korrekten Ermittlung der Schornsteinhöhe über Dach sowie der Standsicherheit beachten Sie bitte unsere Online-Tools im Bereich „Für Profis“ auf [www.schiedel.de](http://www.schiedel.de).



**zweizügig TL**  
s. S. 32

Weiteres Zubehör:  
Steckadapter  
siehe Seite 34

Logistik-Stülpkopf  
sofort lieferbar,  
siehe Seite 87

Kondensatauffangbeutel mit Kupplungsstück	Kondensattürblatt Blower-Door-dicht, geschlossen	Bewehrungs-Set 4 x 4 m	Bewehrungs-Set 4 x 6 m	Schornsteinhalter Standard	Schornsteinhalter verstärkte Ausführung
98,10 €/St.	30,30 €/St.	327,40 €/Set	477,50 €/Set	262,50 €/St.	316,30 €/St.

### Schiedel ABSOLUT – der Energiesparschornstein einzügig, mit und ohne Thermo-Luftzug



einzügig

Dünnbettmörtel

1a

Compound-Mantelstein Höhe 33 cm

1b

Thermo-Trennstein <sup>2)</sup>

Höhe 33 cm für vertikale, therm. Trennung im Niedrigenergiehaus

2

Profilröhr Bauhöhe 133 cm <sup>4)</sup>

Lichter Ø cm	Typ	Außenmaß cm	Gewicht kg/Stgm.	Richtpreis <sup>1)</sup> €/Stgm.	Verbrauch kg/Stgm.	Art.-Nr.	€/St.	Art.-Nr.	€/St.	Zuschlag <sup>3)</sup> €/St.	Art.-Nr.	€/St.
12 <sup>6)</sup>	ABS 12	36/36	71	222,80	0,7	100023	37,80	149783	249,10	211,30	100037	145,90
14 <sup>6)</sup>	ABS 14	36/36	71	222,80	0,7	100023	37,80	149783	249,10	211,30	100038	145,90
16	ABS 16	36/36	73	268,60	0,7	100023	37,80	149783	249,10	211,30	100039	206,90
18	ABS 18	36/36	74	268,60	0,7	100023	37,80	149783	249,10	211,30	100040	206,90
20	ABS 20	38/38	80	303,40	0,8	100027	42,50	149784	277,30	234,80	100041	234,50
25	ABS 25	48/48	130	431,70	1,3	100031	63,80	149785	368,00	304,20	100047	160,20
30	ASP 30	55/55	186	In geschosshoher Elementbauweise (PARAT) lieferbar: <b>Siehe Seite 66.</b>								
40	ASP 40	67/67	260	In geschosshoher Elementbauweise (PARAT) lieferbar: <b>Siehe Seite 66.</b>								

- <sup>1)</sup> Kalkulatorischer Wert: Profiltröhr je Zug und Compound-Mantelstein anteilig auf einen Meter bezogen.
- <sup>2)</sup> Bei Beginn des Schornsteins im Kaltbereich = 2 St. (für Kellerdecke und Dachdurchgang), bei Beginn des Schornsteins im Warmbereich = 1 St. (für Dachdurchgang) erforderlich. siehe auch Thermo-Fußplatte S. 35
- <sup>3)</sup> Zuschlag zum Compound-Mantelstein
- <sup>4)</sup> Ø 25 = Bauhöhe 66,5 cm



einzügig mit Thermo-Luftzug/ Installationszug

1a

Dünnbettmörtel

Compound-Mantelstein Höhe 33 cm

1b

Thermo-Trennstein <sup>2)</sup>

Höhe 33 cm für vertikale, therm. Trennung im Niedrigenergiehaus

2

Profilröhr Bauhöhe 133 cm <sup>4)</sup>

Lichter Ø cm	Typ	Außenmaß cm	Thermo-Luftz. cm	Gewicht kg/Stgm.	Richtpreis <sup>1)</sup> €/Stgm.	Verbrauch kg/Stgm.	Art.-Nr.	€/St.	Art.-Nr.	€/St.	Zuschlag <sup>3)</sup> €/St.	Art.-Nr.	€/St.
12-TL <sup>6)</sup>	ABS 12TL	36/50	10/23	97	274,10	0,8	100024	54,90	149786	290,80	235,90	100037	145,90
14-TL <sup>6)</sup>	ABS 14TL	36/50	10/23	97	274,10	0,8	100024	54,90	149786	290,80	235,90	100038	145,90
16-TL	ABS 16TL	36/50	10/23	99	319,90	0,8	100024	54,90	149786	290,80	235,90	100039	206,90
18-TL	ABS 18TL	36/50	10/23	100	319,90	0,8	100024	54,90	149786	290,80	235,90	100040	206,90
20-TL	ABS 20TL	38/54	11/25	112	359,80	0,9	100028	61,30	149787	319,20	257,90	100041	234,50
25-TL	ABS 25TL	48/62	10,5/35	159	489,90	1,4	100032	83,20	149788	413,10	329,90	100047	160,20
30-L	ASP 30L	55/71	2x12/20	229	In geschosshoher Elementbauweise (PARAT) lieferbar: <b>Siehe Seite 66.</b>								
40-L	ASP 40L	67/86	2x15/25,5	334	In geschosshoher Elementbauweise (PARAT) lieferbar: <b>Siehe Seite 66.</b>								

<sup>6)</sup> Ø 12 - 14 cm mit Ringspalt, für raumluftunabhängigen Betrieb



Grundpaket <sup>9)</sup> für Montagebauweise

Sockelplatte <sup>9)</sup> für Montagebauweise, Höhe 7 cm

10

Revisionstür BD für Thermo-Luftzug i.W. 10 / 27,5 cm

Dünnbettmörtel <sup>10)</sup> 10 kg Eimer

Ø cm	Art.-Nr.	€/St.
12	100122	630,00
14	100123	630,00
16	100124	706,90
18	100125	706,90
20	100126	772,20
25	100127	995,00

Ø cm	Art.-Nr.	€/St.
12 bis 18	100000	84,80
20	100004	104,10
25	100081	138,10
12-TL bis 18-TL	100001	135,20
20-TL	100005	157,90
25-TL	100008	201,20

Art.-Nr.	€/St.	Art.-Nr.	€/St.
100213	78,50	100203	21,10

<sup>10)</sup> NUR zum Versetzen der Compound-Mandelsteine geeignet!

- Hinweise**
- <sup>9)</sup> Bei Fußausführung in Montagebauweise erforderlich:
    - 1 St. Grundpaket ■ 3 St. Mantelsteine
    - 1 St. Sockelplatte ■ 1 St. Revisionstür
    - Dünnbettmörtel
    - weiteres Zubehör finden Sie auf den **Seiten 34 u. 35**
    - Inhalt der Fertigfuß- und Grundpakete siehe **Seite 36**
    - Abdeckplatten finden Sie auf **Seite 37**

**Hinweis:** Die Durchmessern 30, 40, 30L und 40L sind nur noch in PARAT Bauweise lieferbar.



3 Fertigfuß Höhe 107 cm    3a Design-Fertigfuß Höhe 107 cm    4 Fertigfußpaket    5 Anschlusspaket RA 90°    6 Anschlusspaket PA oberer Putztüranschluss    7 Edelstahl-Abdeckplatte    8 Stülpkopf Höhe 150 cm

Lichter Ø cm	Art.-Nr.	Gewicht kg/St.	€/St.	Art.-Nr.	€/St.	Art.-Nr.	€/St.	Art.-Nr.	€/St.	Art.-Nr.	€/St.	€/St.	€/St.
12 <sup>6)</sup>	143802	101	744,80	149652	948,80	100112	192,80	100050	240,50	100061	416,00	312,50	1.143,90 <sup>14)</sup>
14 <sup>6)</sup>	143802	101	744,80	149652	948,80	100113	192,80	100051	240,50	100062	416,00	312,50	1.143,90 <sup>14)</sup>
16	143802	101	744,80	149652	948,80	100114	239,00	100052	326,00	100063	484,30	312,50	1.143,90 <sup>14)</sup>
18	143802	101	744,80	149652	948,80	100115	239,00	100053	326,00	100064	484,30	312,50	1.143,90 <sup>14)</sup>
20	143804	117	828,20	149654	1.058,20	100116	258,20	100054	386,70	100065	517,10	339,60	1.143,90 <sup>14)</sup>
25	102062	163	1.195,90	–	–	102065	326,80	100055	495,30	100066	630,00	429,50	Auf Anfrage

<sup>14)</sup> Logistik-Stülpkopf sofort lieferbar, siehe Seite 87



**HINWEIS:** Allseitiger Zuluftanschluss möglich!

3 Fertigfuß mit Lüftungsmodul<sup>7) 8)</sup> Höhe 107 cm    3a Design-Fertigfuß<sup>5)</sup> mit Lüftungsmodul<sup>8)</sup> Höhe 107 cm    4 Fertigfußpaket    5 Anschlusspaket RA 90°    6 Anschlusspaket PA oberer Putztüranschluss    7 Edelstahl-Zuluftkopplatte    8 Stülpkopf Höhe 150 cm

Lichter Ø cm	Art.-Nr.	Gewicht kg/St.	€/St.	Art.-Nr.	€/St.	Art.-Nr.	€/St.	Art.-Nr.	€/St.	Art.-Nr.	€/St.	€/St.	€/St.
12-TL <sup>6)</sup>	143803	126	898,80	149653	1.102,80	100112	192,80	100050	240,50	100061	416,00	344,30	1.294,70 <sup>14)</sup>
14-TL <sup>6)</sup>	143803	126	898,80	149653	1.102,80	100113	192,80	100051	240,50	100062	416,00	344,30	1.294,70 <sup>14)</sup>
16-TL	143803	126	898,80	149653	1.102,80	100114	239,00	100052	326,00	100063	484,30	344,30	1.294,70 <sup>14)</sup>
18-TL	143803	126	898,80	149653	1.102,80	100115	239,00	100053	326,00	100064	484,30	344,30	1.294,70 <sup>14)</sup>
20-TL	143805	131	1.016,60	149655	1.246,60	100116	258,20	100054	386,70	100065	517,10	392,20	Auf Anfrage
25-TL	–	–	–	–	–	–	–	100055	495,30	100066	630,00	486,50	Auf Anfrage

<sup>5)</sup> Revisionstür nicht erforderlich  
<sup>6)</sup> Ø 12 - 14 cm mit Ringspalt, für raumluftunabhängigen Betrieb  
<sup>7)</sup> inkl. Revisionstür für Thermo-Luftzug  
<sup>8)</sup> Montage des Lüftungsmoduls wahlweise an 3 Seiten möglich.

Oberflächen und Farben der Stülpköpfe siehe Seiten 86 und 87

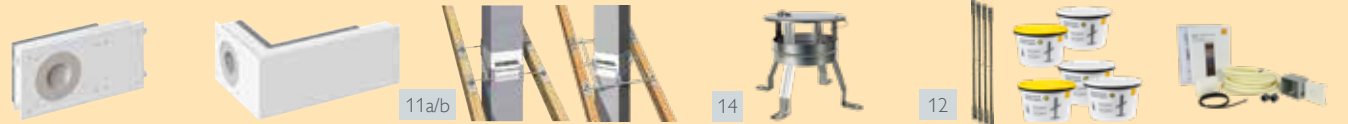

Ø cm	Art.-Nr.	€/St.	Ø cm	Art.-Nr.	€/St.	Art.-Nr.	€/St.	Art.-Nr.	€/St.	Ø cm	Art.-Nr.	€/St.	Bewehrungs- stangen	Art.-Nr.	€/St.	Art.-Nr.	€/St.
12-20	100206	158,40	12-18	100208	283,60	100514	262,50	156504	316,30	12-18	100234	130,70	4 x 4,0 m	108333	327,40	164365	231,00
25	100207	158,40	20	100209	283,60	108389	316,30			20	100235	135,40	4 x 6,0 m	108334	477,50		
			25	100210	283,60					25	100236	161,20					

<sup>11)</sup> zum achsgleichen Anschluss von Abgas- und Zuluftführung am Festbrennstoffzug (Anschluss-Ø 80 - 130 mm)  
<sup>12)</sup> Beschreibung siehe Seite 38  
<sup>13)</sup> Bewehrungshöhe siehe Seite 38

**Hinweis:** Die Durchmessern 30, 40, 30L und 40L sind nur noch in PARAT Bauweise lieferbar.

**Schiedel ABSOLUT – der Energiesparschornstein**  
kombiniert, mit und ohne Thermo-Luftzug

je Zug bestellen:

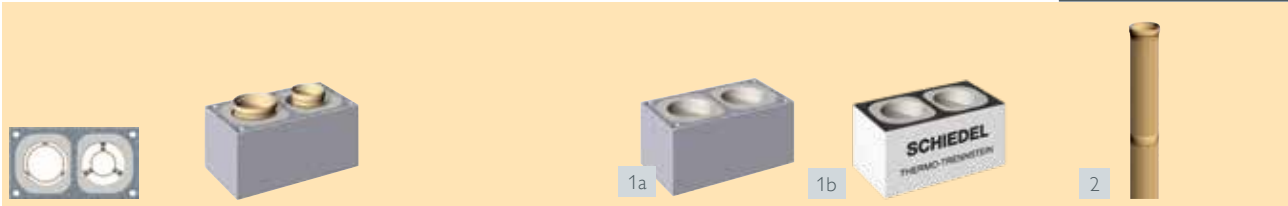

kombiniert

Dünnbettmörtel

Compound-Mantelstein Höhe 33 cm

Thermo-Trennstein <sup>2)</sup>, Höhe 33 cm, für vertikale, therm. Trennung im Niedrigenergiehaus

Profilrohr Bauhöhe 133 cm

Lichte Ø cm	Typ	Außenmaß cm	Gewicht kg/Stgm.	Richtpreis <sup>1)</sup> €/Stgm.	Verbrauch kg/Stgm.	Art.-Nr.	€/St.	Art.-Nr.	€/St.	Zuschl. <sup>3)</sup> €/St.	Ø cm	Art.-Nr.	€/St.
16-12 <sup>12)</sup>	ABS 1612	36/65	124	518,70	0,8	100025	84,70	149789	353,70	269,00	16	100039	206,90
											12	100037	145,90
16-14 <sup>12)</sup>	ABS 1614	36/65	124	518,70	0,8	100025	84,70	149789	353,70	269,00	16	100039	206,90
											14	100038	145,90
18-12 <sup>12)</sup>	ABS 1812	36/65	125	518,70	0,8	100025	84,70	149789	353,70	269,00	18	100040	206,90
											12	100037	145,90
18-14 <sup>12)</sup>	ABS 1814	36/65	125	518,70	0,8	100025	84,70	149789	353,70	269,00	18	100040	206,90
											14	100038	145,90
18-16	ABS 1816	36/65	127	564,50	0,8	100025	84,70	149789	353,70	269,00	18	100040	206,90
											16	100039	206,90
20-12 <sup>12)</sup>	ABS 2012	38/71	140	563,40	0,9	100029	92,70	149790	382,10	289,40	20	100041	234,50
											12	100037	145,90
20-14 <sup>12)</sup>	ABS 2014	38/71	140	563,40	0,9	100029	92,70	149790	382,10	289,40	20	100041	234,50
											14	100038	145,90

<sup>1)</sup> Kalkulatorischer Wert: Profilrohr je Zug und Compound-Mantelstein anteilig auf einen Meter bezogen.

<sup>2)</sup> Bei Beginn des Schornsteins im Kaltbereich = 2 St. (für Kellerdecke und Dachdurchgang), bei Beginn des Schornsteins im Warmbereich = 1 St. (für Dachdurchgang) erforderlich.

<sup>3)</sup> Zuschlag zum Compound-Mantelstein



kombiniert, mit Thermo-Luftzug/Installationszug

Dünnbettmörtel

Compound-Mantelstein Höhe 33 cm

Thermo-Trennstein <sup>2)</sup>, Höhe 33 cm, für vertikale, therm. Trennung im Niedrigenergiehaus

Profilrohr Bauhöhe 133 cm

Lichte Ø cm	Typ	Außenmaß cm	Thermo-Luftzug cm	Gewicht kg/Stgm.	Richtpreis <sup>1)</sup> €/Stgm.	Verbrauch kg/Stgm.	Art.-Nr.	€/St.	Art.-Nr.	€/St.	Zuschl. <sup>3)</sup> €/St.	Ø cm	Art.-Nr.	€/St.
16-TL-12 <sup>12)</sup>	ABS 16TL12	36/83	13/20	162	549,30	1,0	100026	94,90	149791	395,60	300,70	16	100039	206,90
												12	100037	145,90
16-TL-14 <sup>12)</sup>	ABS 16TL14	36/83	13/20	162	549,30	1,0	100026	94,90	149791	395,60	300,70	16	100039	206,90
												14	100038	145,90
18-TL-12 <sup>12)</sup>	ABS 18TL12	36/83	13/20	163	549,30	1,0	100026	94,90	149791	395,60	300,70	18	100040	206,90
												12	100037	145,90
18-TL-14 <sup>12)</sup>	ABS 18TL14	36/83	13/20	163	549,30	1,0	100026	94,90	149791	395,60	300,70	18	100040	206,90
												14	100038	145,90
18-TL-16	ABS 18TL16	36/83	13/20	165	595,10	1,0	100026	94,90	149791	395,60	300,70	18	100040	206,90
												16	100039	206,90
20-TL-12 <sup>12)</sup>	ABS 20TL12	38/88	14/22	179	614,10	1,1	100030	109,60	149792	443,10	333,50	20	100041	234,50
												12	100037	145,90
20-TL-14 <sup>12)</sup>	ABS 20TL14	38/88	14/22	179	614,10	1,1	100030	109,60	149792	443,10	333,50	20	100041	234,50
												14	100038	145,90

<sup>12)</sup> Ø 12 - 14 cm mit Ringspalt, für raumluftunabhängigen Betrieb

je Zug bestellen:



Grundpaket <sup>6)</sup> für Montagebauweise



Sockelplatte <sup>6)</sup> für Montagebauweise, Höhe 7 cm

10



Revisionsür BD für Thermo-Luftzug i.W. 10 / 27,5 cm



Dünnbettmörtel <sup>7)</sup> 10 kg Eimer

Ø cm	Art.-Nr.	€/St.
12	100122	630,00
14	100123	630,00
16	100124	706,90
18	100125	706,90
20	100126	772,20

Ø cm	Art.-Nr.	€/St.
16-12 bis 18-16	100002	175,50
20-12 20-14	100006	197,50
16-TL-12 bis 18-TL-16	100003	226,30
20-TL-12 20-TL-14	100007	248,70

Art.-Nr.	€/St.	Art.-Nr.	€/St.
100213	78,50	100203	21,10

**Hinweise**

- <sup>6)</sup> Bei Fußausführung in Montagebauweise erforderlich:
- 1 St. Grundpaket    ■ 3 St. Mantelsteine
  - 1 St. Sockelplatte    ■ 1 St. Revisionsür
  - Dünnbettmörtel
  - weiteres Zubehör finden Sie auf den Seiten 34 u. 35
  - Inhalt der Fertigfuß- und Grundpakete siehe Seite 36
  - Abdeckplatten finden Sie auf Seite 37

<sup>7)</sup> NUR zum Versetzen der Compound-Mantelsteine geeignet!

je Zug bestellen:



3  
Fertigfuß  
Höhe 107 cm



4  
Fertigfußpaket



5  
Anschlusspaket  
RA 90°



6  
Anschlusspaket PA  
oberer Putztüranschluss



7  
Edelstahl-  
Abdeckplatte

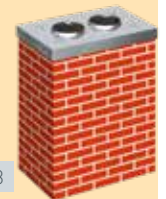

8  
Stülpkopf  
Höhe 150 cm

Lichte Ø cm	Art.-Nr.	Gewicht kg/St.	€/St.	Ø cm	Art.-Nr.	€/St.	Art.-Nr.	€/St.	Art.-Nr.	€/St.	€/St.	€/St.
16-12 <sup>12)</sup>	143806	177	1.586,10	16	100114	239,00	100052	326,00	100063	484,30	357,50	1.378,80 <sup>4)</sup>
				12	100112	192,80	100050	240,50	100061	416,00		
16-14 <sup>12)</sup>	143806	177	1.586,10	16	100114	239,00	100052	326,00	100063	484,30	357,50	1.378,80 <sup>4)</sup>
				14	100113	192,80	100051	240,50	100062	416,00		
18-12 <sup>12)</sup>	143806	177	1.586,10	18	100115	239,00	100053	326,00	100064	484,30	357,50	1.378,80 <sup>4)</sup>
				12	100112	192,80	100050	240,50	100061	416,00		
18-14 <sup>12)</sup>	143806	177	1.586,10	18	100115	239,00	100053	326,00	100064	484,30	357,50	1.378,80 <sup>4)</sup>
				14	100113	192,80	100051	240,50	100062	416,00		
18-16	143806	177	1.586,10	18	100115	239,00	100053	326,00	100064	484,30	357,50	1.378,80 <sup>4)</sup>
				16	100114	239,00	100052	326,00	100063	484,30		
20-12 <sup>12)</sup>	143807	198	1.682,90	20	100116	258,20	100054	386,70	100065	517,10	418,00	Auf Anfrage
				12	100112	192,80	100050	240,50	100061	416,00		
20-14 <sup>12)</sup>	143807	198	1.682,90	20	100116	258,20	100054	386,70	100065	517,10	418,00	Auf Anfrage
				14	100113	192,80	100051	240,50	100062	416,00		

je Zug bestellen:

<sup>4)</sup> Logistik-Stülpkopf  
sofort lieferbar s. S.87

3  
Fertigfuß<sup>5)</sup>  
Höhe 107 cm

4  
Fertigfußpaket

5  
Anschlusspaket  
RA 90°

6  
Anschlusspaket PA  
oberer  
Putztüranschluss

7  
Edelstahl-  
Zulufkopfplatte

8  
Stülpkopf  
Höhe  
150 cm

Lichte Ø cm	Art.-Nr.	Gewicht kg/St.	€/St.	Ø cm	Art.-Nr.	€/St.	Art.-Nr.	€/St.	Art.-Nr.	€/St.	€/St.	€/St.
16-TL-12 <sup>12)</sup>	143808	208	1.739,90	16	100114	239,00	100052	326,00	100063	484,30	400,80	Auf Anfrage
				12	100112	192,80	100050	240,50	100061	416,00		
16-TL-14 <sup>12)</sup>	143808	208	1.739,90	16	100114	239,00	100052	326,00	100063	484,30	400,80	Auf Anfrage
				14	100113	192,80	100051	240,50	100062	416,00		
18-TL-12 <sup>12)</sup>	143808	208	1.739,90	18	100115	239,00	100053	326,00	100064	484,30	400,80	Auf Anfrage
				12	100112	192,80	100050	240,50	100061	416,00		
18-TL-14 <sup>12)</sup>	143808	208	1.739,90	18	100115	239,00	100053	326,00	100064	484,30	400,80	Auf Anfrage
				14	100113	192,80	100051	240,50	100062	416,00		
18-TL-16	143808	208	1.739,90	18	100115	239,00	100053	326,00	100064	484,30	400,80	Auf Anfrage
				16	100114	239,00	100052	326,00	100063	484,30		
20-TL-12 <sup>12)</sup>	143809	236	1.858,00	20	100116	258,20	100054	386,70	100065	517,10	478,10	Auf Anfrage
				12	100112	192,80	100050	240,50	100061	416,00		
20-TL-14 <sup>12)</sup>	143809	236	1.858,00	20	100116	258,20	100054	386,70	100065	517,10	478,10	Auf Anfrage
				14	100113	192,80	100051	240,50	100062	416,00		

<sup>5)</sup> inkl. Revisionstür für Thermo-Luftzug  
<sup>12)</sup> Ø 12 - 14 cm mit Ringspalt, für raumluftunabhängigen Betrieb

Oberflächen und Farben der Stülpköpfe  
siehe Seiten 86 und 87



LAS Zuluft-Adapter<sup>8)</sup>  
für Thermo-Luftzug,  
Anschluss Längsseite



LAS Zuluft-Adapter<sup>8)</sup>  
für Thermo-Luftzug,  
Anschluss Stirnseite



Schornsteinhalter  
standard<sup>10)</sup>  
verstärkt<sup>10)</sup>



Regenhaube



Bewehrungs-Set<sup>11)</sup>  
für optimale Standsicherheit



Präventives Vorrüst-  
Set (für Druck-  
wächter LUC)

Ø cm	Art.-Nr.	€/St.	Ø cm	Art.-Nr.	€/St.	Art.-Nr.	€/St.	Art.-Nr.	€/St.	Bewehrungs- stangen	Art.-Nr.	€/St.	Art.-Nr.	€/St.	
12-20	100206	158,40	12-18	100208	283,60	100514	262,50	156504	316,30	12-18	100234	130,70	4 x 4,0 m	108333	327,40
			20	100209	283,60	108389	316,30			20	100235	135,40	4 x 6,0 m	108334	477,50
														164365	231,00

<sup>8)</sup> zum achsgleichen Anschluss von Abgas- und  
Zuluftführung am Festbrennstoffzug  
(Anschluss-Ø 80 - 130 mm)

<sup>10)</sup> Beschreibung siehe Seite 38

<sup>11)</sup> Bewehrungshöhe  
siehe Seite 38

### Schiedel ABSOLUT – der Energiesparschornstein zweizügig, mit und ohne Thermo-Luftzug

2-fach bestellen:

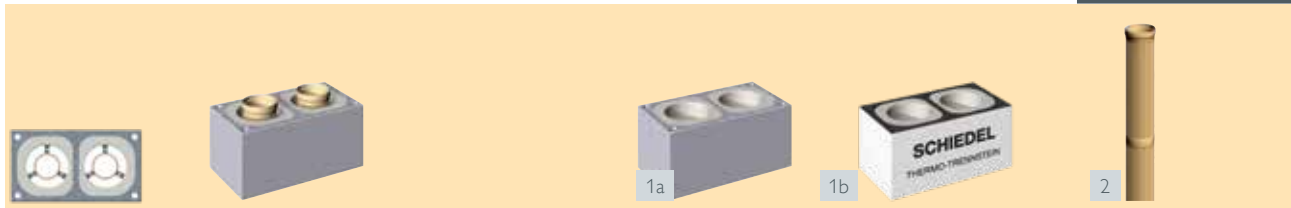

zweizügig

Dünnbettmörtel

1a  
Compound-Mantelstein  
Höhe 33 cm

1b  
Thermo-Trennstein <sup>2)</sup>,  
Höhe 33 cm, für vertikale, therm.  
Trennung im Niedrigenergiehaus

2  
Profilrohr  
Bauhöhe 133 cm

Lichte Ø cm	Typ	Außenmaß cm	Richtpreis €/Stgm. <sup>1)</sup>	Gewicht kg/Stgm.	Verbrauch kg/Stgm.	Art.-Nr.	€/St.	Art.-Nr.	€/St.	Zuschl. <sup>3)</sup> €/St.	Ø cm	Art.-Nr.	€/St.
12-12 <sup>12)</sup>	ABS 1212	36/65	473,00	122	0,8	100025	84,70	149789	353,70	269,00	12	100037	145,90
14-14 <sup>12)</sup>	ABS 1414	36/65	473,00	122	0,8	100025	84,70	149789	353,70	269,00	14	100038	145,90
16-16	ABS 1616	36/65	564,50	125	0,8	100025	84,70	149789	353,70	269,00	16	100039	206,90
18-18	ABS 1818	36/65	564,50	127	0,8	100025	84,70	149789	353,70	269,00	18	100040	206,90
20-20	ABS 2020	38/71	653,00	155	0,9	100082	100,40	149793	516,40	416,00	20	100041	234,50

<sup>1)</sup> Kalkulatorischer Wert: Profilrohr je Zug und Compound-Mantelstein anteilig auf einen Meter bezogen.

<sup>2)</sup> Bei Beginn des Schornsteins im Kaltbereich = 2 St. (für Kellerdecke und Dachdurchgang), bei Beginn des Schornsteins im Warmbereich = 1 St. (für Dachdurchgang) erforderlich.

<sup>3)</sup> Zuschlag zum Compound-Mantelstein

2-fach bestellen:

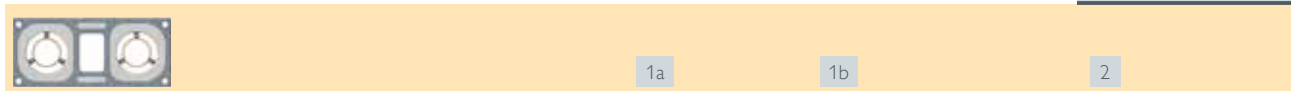

zweizügig mit Thermo-Luftzug/  
Installationszug

Dünnbettmörtel

1a  
Compound-Mantelstein  
Höhe 33 cm

1b  
Thermo-Trennstein <sup>2)</sup>,  
Höhe 33 cm, für vertikale, therm.  
Trennung im Niedrigenergiehaus

2  
Profilrohr  
Bauhöhe 133 cm

Lichte Ø cm	Typ	Außenmaß cm	Thermo-Luftzug cm	Richtpreis €/Stgm. <sup>1)</sup>	Gewicht kg/Stgm.	Verbrauch kg/Stgm.	Art.-Nr.	€/St.	Art.-Nr.	€/St.	Zuschl. <sup>3)</sup> €/St.	Ø cm	Art.-Nr.	€/St.
12-TL-12 <sup>12)</sup>	ABS 12TL12	36/83	13/20	503,60	160	1,0	100026	94,90	149791	395,60	300,70	12	100037	145,90
14-TL-14 <sup>12)</sup>	ABS 14TL14	36/83	13/20	503,60	160	1,0	100026	94,90	149791	395,60	300,70	14	100038	145,90
16-TL-16	ABS 16TL16	36/83	13/20	595,10	163	1,0	100026	94,90	149791	395,60	300,70	16	100039	206,90
18-TL-18	ABS 18TL18	36/83	13/20	595,10	165	1,0	100026	94,90	149791	395,60	300,70	18	100040	206,90
20-TL-20	ABS 20TL20	38/88	14/22	721,70	188	1,1	100083	123,30	149794	552,70	429,40	20	100041	234,50

<sup>12)</sup> Ø 12 - 14 cm mit Ringspalt, für raumluftunabhängigen Betrieb

2-fach bestellen:

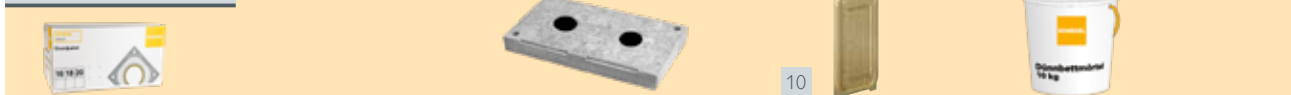

Grundpaket <sup>6)</sup>  
für Montagebauweise

Sockelplatte <sup>6)</sup>  
für Montagebauweise,  
Höhe 7 cm

10  
Revisionstür BD  
für Thermo-Luftzug  
i.W. 10 / 27,5 cm

Dünnbettmörtel <sup>7)</sup>  
10 kg Eimer

Ø cm	Art.-Nr.	€/St.
12	100122	630,00
14	100123	630,00
16	100124	706,90
18	100125	706,90
20	100126	772,20

Ø cm	Art.-Nr.	€/St.
12-12 bis	100002	175,50
18-18		
12-TL-12 bis	100003	226,30
18-TL-18		
20-20	100006	197,50
20-TL-20	100007	248,70

Art.-Nr.	€/St.	Art.-Nr.	€/St.
100213	78,50	100203	21,10

<sup>7)</sup> NUR zum Versetzen der Compound-Mantelsteine geeignet!

#### Hinweise

<sup>6)</sup> Bei Fußausführung in Montagebauweise erforderlich:

- 1 St. Grundpaket
- 1 St. Sockelplatte
- 3 St. Mantelsteine
- 1 St. Revisionstür
- Dünnbettmörtel



2-fach bestellen:

**3**  
 Fertigfuß  
 Höhe 107 cm

**4**  
 Fertigfußpaket

**5**  
 Anschlusspaket  
 RA 90°

**6**  
 Anschlusspaket PA  
 oberer Putztüranschluss

**7**  
 Edelstahl-  
 Abdeckplatte

**8**  
 Stülpkopf  
 Höhe 150 cm

Lichte Ø cm	Art.-Nr.	Gewicht kg/St.	€/St.	Art.-Nr.	€/St.	Art.-Nr.	€/St.	Art.-Nr.	€/St.	€/St.	€/St.
12-12 <sup>12)</sup>	143806	177	1.586,10	100112	192,80	100050	240,50	100061	416,00	357,50	1.378,80 <sup>4)</sup>
14-14 <sup>12)</sup>	143806	177	1.586,10	100113	192,80	100051	240,50	100062	416,00	357,50	1.378,80 <sup>4)</sup>
16-16	143806	177	1.586,10	100114	239,00	100052	326,00	100063	484,30	357,50	1.378,80 <sup>4)</sup>
18-18	143806	177	1.586,10	100115	239,00	100053	326,00	100064	484,30	357,50	1.378,80 <sup>4)</sup>
20-20	143807	198	1.682,90	100116	258,20	100054	386,70	100065	517,10	483,00	Auf Anfrage

<sup>4)</sup> Logistik-Stülpkopf  
 sofort lieferbar,  
 siehe Seite 87

2-fach bestellen:

**3**  
 Fertigfuß<sup>5)</sup>  
 Höhe 107 cm

**4**  
 Fertigfußpaket

**5**  
 Anschlusspaket  
 RA 90°

**6**  
 Anschlusspaket PA  
 oberer Putztüranschluss  
 Z = Zuluftkopfplatte

**7**  
 Edelstahl-  
 Zuluftkopfplatte

**8**  
 Stülpkopf  
 Höhe 150 cm

Lichte Ø cm	Art.-Nr.	Gewicht kg/St.	€/St.	Art.-Nr.	€/St.	Art.-Nr.	€/St.	Art.-Nr.	€/St.	€/St.	€/St.
12-TL-12 <sup>12)</sup>	143808	208	1.739,90	100112	192,80	100050	240,50	100061	416,00	400,80	Auf Anfrage
14-TL-14 <sup>12)</sup>	143808	208	1.739,90	100113	192,80	100051	240,50	100062	416,00	400,80	Auf Anfrage
16-TL-16	143808	208	1.739,90	100114	239,00	100052	326,00	100063	484,30	400,80	Auf Anfrage
18-TL-18	143808	208	1.739,90	100115	239,00	100053	326,00	100064	484,30	400,80	Auf Anfrage
20-TL-20	143809	236	1.858,00	100116	258,20	100054	386,70	100065	517,10	575,50	Auf Anfrage

<sup>5)</sup> inkl. Revisionstür für Thermo-Luftzug  
<sup>12)</sup> Ø 12 - 14 cm mit Ringspalt, für raumluftunabhängigen Betrieb

 Oberflächen und Farben der Stülpköpfe  
 siehe Seiten 86 und 87

**8)**  
 LAS Zuluft-Adapter<sup>8)</sup>  
 für Thermo-Luftzug,  
 Anschluss Längsseite

**8)**  
 LAS Zuluft-Adapter<sup>8)</sup>  
 für Thermo-Luftzug,  
 Anschluss Stirnseite

**10)**  
 Schornsteinhalter  
 standard<sup>10)</sup>  
 verstärkt<sup>10)</sup>
**10)**  
 Schornstein-  
 halter  
 45° über Eck

**14**  
 Regenhaube

**11)**  
 Bewehrungs-Set<sup>11)</sup>  
 für optimale Standsicherheit

**Präventives Vorrüst-Set**  
 (für Druckwächter LUC)

Ø cm	Art.-Nr.	€/St.	Ø cm	Art.-Nr.	€/St.	Art.-Nr.	€/St.	Art.-Nr.	€/St.	Ø cm	Art.-Nr.	€/St.	Bewehrungs- stangen	Art.-Nr.	€/St.	Art.-Nr.	€/St.
12-20	100206	158,40	12-18	100208	283,60	100514	262,50	156504	316,30	12-18	100234	130,70	4 x 4,0 m	108333	327,40	164365	231,00
			20	100209	283,60	108389	316,30			20	100235	135,40	4 x 6,0 m	108334	477,50		

<sup>8)</sup> zum achsgleichen Anschluss von Abgas- und  
 Zuluftführung am Festbrennstoffzug  
 (Anschluss-Ø 80 - 130 mm)

<sup>10)</sup> Beschreibung siehe Seite 38

<sup>11)</sup> Bewehrungshöhe  
 siehe Seite 38

**Hinweise**

- weiteres Zubehör finden Sie auf den **Seiten 34 u. 35**
- Inhalt der Fertigfuß- und Grundpakete siehe **Seite 36**
- Abdeckplatten finden Sie auf **Seite 37**

Für nachträglichen Einbau (Paketinhalte siehe Seite 36):

Für Zusatzbedarf:



RA 90°-Stutzen-Set rund mit Dichtschnur (für nachträgliche Kernbohrung im Wohnraum)

RA 90°-Stutzen-Set mit Frontplatte (Einbau im Rohbau)

RA 45°-Stutzen-Set mit Frontplatte

PA-Stutzen-Set

Anschlusspaket RA 45°

Abstandshalter-Set (ab 11,66 Stgm. erforderlich)

Lichter Ø cm	Art.-Nr.	€/St.	Art.-Nr.	€/St.	Art.-Nr.	€/St.	Art.-Nr.	€/St.	Art.-Nr.	€/St.	Art.-Nr.	€/Set (6 St.)
12	100172	95,80	100067	95,80	–	–	100178	283,20	–	–	108245	20,40
14	100173	95,80	100068	95,80	100073	184,80	100179	283,20	100056	283,40	108246	20,40
16	100174	102,60	100069	102,60	100074	222,80	100180	305,10	100057	384,80	108246	20,40
18	100175	102,60	100070	102,60	100075	222,80	100181	305,10	100058	384,80	108247	20,40
20	100176	108,10	100071	108,10	100076	242,60	100182	317,90	100059	453,10	108247	20,40
25	100177	129,70	100072	129,70	100077	283,90	100183	350,20	100060	601,00	108246	20,40

Hinweise für Rev.-verschlüsse beachten!



Hinweis:



Revisionsverschluss B inkl. Silikon-Dichtring

Silikon-Dichtring für Revisionsverschluss B, (Ersatz)

Rauchrohranschluss/Putztüranschluss oben RA 90° RA 45° PA oben

Steck-Adapter<sup>1)</sup> für Gas-/Öl-Brennwert- und Niederemperaturgeräte ≤ 200 ° C

PA-Stutzen Ø cm	Art.-Nr.	€/St.	Art.-Nr.	€/St.	Lichter Ø cm	Anschluss Ø cm	Anschluss Ø cm	Anschluss Ø cm	ABS Typ	Anschluss Ø cm	Lage <sup>2)</sup>	Art.-Nr.	€/St.
12	100547 <sup>2)</sup>	84,70	900000458	23,90	12	14	–	14	12	14	innen	100014	86,70
14	100548 <sup>2)</sup>	93,50	900000459	26,40	14	16	14	16			außen	100015	104,50
16	100549 <sup>2)</sup>	93,50	900000460	28,80	16	16	16	16					
18	100550 <sup>2)</sup>	102,30	900000461	30,10	18	18	18	18					
20-25	100551 <sup>2)</sup>	110,00	900000462	36,10	20	20	20	18	14	16	innen	100016	86,70
					25	25	25	20			außen	100015	104,50

<sup>2)</sup> Paketinhalte siehe Seite 36

<sup>1)</sup> innen: raumluftabhängige Betriebsweise  
innen und außen: raumluftunabhängige Betriebsweise

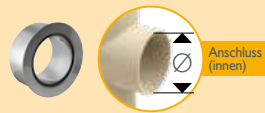

Anschlussfutter aus Edelstahl mit Keramikdichtband, hochtemperaturbeständig  
Anschluss-Ø der Feuerstätte in cm



Anschlussübergang mit Doppelwandfutter aus Edelstahl (bei Vormauerung)  
Anschluss-Ø der Feuerstätte in cm  
Gesamtlänge 25 cm - max. Einschublänge 77 mm

Anschluss Ø cm	Ø 8 Art.-Nr.	Ø 10 Art.-Nr.	Ø 12 Art.-Nr.	Ø 13 Art.-Nr.	Ø 15 Art.-Nr.	€/St.	Anschluss Ø cm	Ø 13 Art.-Nr.	Ø 15 Art.-Nr.	Ø 16 Art.-Nr.	Ø 18 Art.-Nr.	Ø 20 Art.-Nr.	Ø 25 Art.-Nr.	€/St.
14	100190	100191	–	–	–	161,50	14	101609	101610	–	–	–	–	73,60
16	100193	100194	100195	100196	–	173,50	16	–	101611	101612	101613	–	–	81,70
18	100197	100198	100199	100200	100201	186,50	18	–	154668	101614	101615	101616	–	86,30
20	–	–	–	–	100202	200,70	20	–	–	–	101617	101618	–	93,20
							25	–	–	–	–	101619	101620	108,10

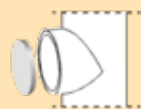

Schamottedeckel für ungenutzten Rauchrohranschluss



Verschlussdeckel RA Edelstahl mit Alu-Deckel für nichtgenutzten Schornsteinzug



Abströmkonus Edelstahl



Zugbegrenzer Z100<sup>\*</sup> zum Einbau in den Putztüranschluss Ausführung: rund

Hinweise für Revisionsverschlüsse:

Bei Fertigfüßen bis Ø 20 cm ist Ø 18 cm erforderlich.  
Bei ABS 25 ist Ø 20 cm erforderlich.  
Bei Nachbestellungen bitte vor Ort den Innen-Ø vom Putztüranschluss-Stutzen messen.

RA-Stutzen Ø cm	Art.-Nr.	€/St.	Art.-Nr.	€/St.	Lichter Ø cm	Art.-Nr.	€/St.	PA cm	Art.-Nr.	€/St.
12	–	–	–	–	12	101962	107,90	Ø 16	168787	452,00
14	100331	28,70	100441	109,60	14	101963	107,90	Ø 18	158402	452,00
16	100332	31,10	100442	109,60	16	100011	109,30			
18	100333	32,90	100443	109,60	18	101964	126,70			
20	100334	35,00	100444	117,10	20	100012	127,50			
25	100336	41,70	100445	131,60	25	102241	145,50			
30	100337	44,70	–	–	30	101966	246,90			
40	–	–	–	–	40	101967	364,20			

<sup>\*</sup>Hinweis: Bei Mantelstein mit Thermo-Luftzug einsetzbar.



Wellenhaube ABSOLUT KB<sup>3) 4)</sup>  
Ausführung: Edelstahl  
(KB = klappbar)

Befestigungs-Set für  
Wellenhaube ABSOLUT

Befestigungs-Set 4 x 3 m<sup>5)</sup>

14  
Regenhaube<sup>6)</sup>

Lichter Ø cm	AM L x B cm	Art.-Nr.	€/St.	Art.-Nr.	€/Set.	Art.-Nr.	€/Set.	Lichter Ø cm	Art.-Nr.	€/St.
12-18	65x65	177049	697,80	102322	83,80	108333	327,40	12-18	100234	130,70
20	65x65	177050	742,80					20	100235	135,40
12-18/12-18	65x100	177051	950,60					25	100236	161,20
12-18 TL	65x85	177052	848,50							
20 TL	65x85	177053	893,50							
12-18/TL/12-18	65x120	177054	1.058,10							

<sup>3)</sup> Befestigungs-Set für Wellenhaube ABSOLUT KB bereits im Preis enthalten (Bewehrungsverlängerung).  
<sup>4)</sup> Lieferzeit beachten.  
<sup>5)</sup> Erforderlich zur Montage der Wellenhaube ABSOLUT KB sofern KEIN Bewehrungs-Set 4 x 4 m bzw. 4 x 6 m erforderlich ist.  
<sup>6)</sup> Auf Anfrage mit Funkenflugschutz lieferbar.



Putztüre Blower-Door  
passend für Ø 12 bis 25 cm,  
AM 27/36 cm; I.W. 20/30,5 cm

Revisionstüre Blower-Door  
für Thermo-Luftzug, AM  
15/34,5 cm; I.W. 10/27,5 cm

Kondensattüre HT40  
Blower-Door; perforiert  
AM 21/21 cm; Ø 15,3 cm

Kondensattürblatt  
Blower-Door;  
geschlossen

Abdeckblende für Putztüren  
weiß, AM 85, 2/34,2 cm;  
I.W. 82/31 cm

Blower-Door Dichtset  
für Putz- und  
Revisionstür

Ausführung	Art.-Nr.	€/St.	Art.-Nr.	€/St.	Art.-Nr.	€/St.	Art.-Nr.	€/St.	Art.-Nr.	€/St.
chromatiert	100212	181,70	100213	78,50	140105	77,20	137660	30,30	146690	218,30
weiß	137093	224,90	143799	92,80	140106	92,70	137661	39,00	100216	13,40

### Für Zusatzbedarf:



15  
Thermo-Fußplatte zur therm. Trennung  
von Kellerbod./Fundamentpl.,  
Höhe = 10 cm

15  
Thermo-Fußplatte zur therm. Trennung  
von Kellerbod./  
Fundamentpl., Höhe = 10 cm

Kondensatfilter

Kondensatauffang-  
beutel mit Kupplungs-  
stück, 3 ltr.

Kondensatauffang-  
beutel lose, 3 ltr.  
(Ersatz)

Rapid fugendicht<sup>10)</sup>  
(ab 11,66 Stgm.  
erforderlich)

Lichter Ø cm	Art.-Nr.	€/St.	Lichter Ø cm	Art.-Nr.	€/St.	Art.-Nr.	€/Set	Art.-Nr.	€/Set	Art.-Nr.	€/St.	Art.-Nr.	€/St.
12-18	173280	93,30	12-18/12-18	173282	166,50	157327	100,60	900014779	98,10	900014780	27,90	100020	17,60
20	173284	109,20	12-18/TL/12-18	173283	176,60								
25	173288	175,10	12-18/20	173286	181,00								
12-18 TL	173281	103,70	12-18/TL/20	173287	190,40								
20-TL	173285	121,30											
25-TL	173289	196,00											

<sup>10)</sup> Ø 12 bis 20 cm: Kartusche für; 0 Stgm., Ø 25 cm für 2,0 Stgm. Profilhöhre ausreichend



Blower-Door-  
Zulufthende  
für Zulufteitung

12  
Bewehrungs-Set<sup>9)</sup>  
für optimale Standsicherheit

Trennscheibe  
Diamant  
(nicht rabattfähig)

13  
Bauteil-Trennplatte für Decken-  
durchgang, hohe Mat.steifigkeit, A1  
nicht brennbar; 5 mm, AM 33 x 50 cm

Bauteil Trennplatte für  
angrenzende Wände<sup>12)</sup>

Anschluss Ø mm	Art.-Nr.	€/St.	Bewehrungs- höhe <sup>9)</sup>	Bewehrungs- stangen	Art.-Nr.	€/Set	Aussen- Ø mm	Art.-Nr.	€/St.	Inhalt	Art.-Nr.	€/St.	Art.-Nr.	€/St.
50-70	108972	49,00	4,00 m	4 x 4,0 m	108333	327,40	115 <sup>11)</sup>	101871	66,30	4 St.	173098	40,80	900000516	96,30
75-95	158400	49,00	6,00 m	4 x 6,0 m	108334	477,50	230	101872	131,00	6 St.	173099	58,80		
100-125	158401	49,00												

<sup>8)</sup> über 2 Einspannstellen (Schornsteinhalter oder Betondecken)  
<sup>9)</sup> Inhalt Bewehrungs-Set s. S. 38  
<sup>11)</sup> für nachträglichen Anschlusseinbau  
<sup>12)</sup> 2x 550x980x50 mm  
1x 550x930x50 mm

Zur korrekten Ermittlung der Schornsteinhöhe über Dach sowie der Standsicherheit beachten Sie bitte unsere Online-Tools im Bereich „Für Profis“ auf [www.schiedel.de](http://www.schiedel.de).

**Fertigfußpaket inkl. Versetzanleitung**



- 1) Ø 12 bis 14 mit Gitter/Abdeckung
- 2) bei Ø 25 = 48 Stück
- 3) bei Ø 12 bis 20 cm; bei Ø 25 cm nicht vorhanden

**Grundpaket inkl. Versetzanleitung (für Montagebauweise)**



- 1) Ø 12 und 14 mit Gitter/Abdeckung
- 2) bei Ø 25 = 48 Stück

**Anschlusspaket RA 90° inkl. Versetzanleitung**



- 1) bei Ø 25 RA-Formstück, Höhe 66 cm
- 2) bei Ø 25 nicht vorhanden

**Anschlusspaket RA 45° inkl. Versetzanleitung**

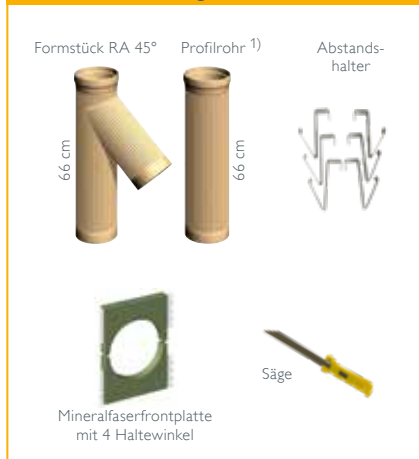

- 1) bei Ø 25 nicht vorhanden

**Anschlusspaket PA inkl. Versetzanleitung (für oberen Putztüranschluss)**



- 1) bei Ø 25 nicht vorhanden

**RA 90°-Stutzen-Set<sup>1)</sup> (für nachträglichen Einbau)**



- 1) für Kernbohrung

**RA 90°-Stutzen-Set mit Frontplatte (für nachträglichen Einbau)**



**RA 45°-Stutzen-Set (für nachträglichen Einbau)**



**PA-Stutzen-Set (für nachträglichen Einbau)**



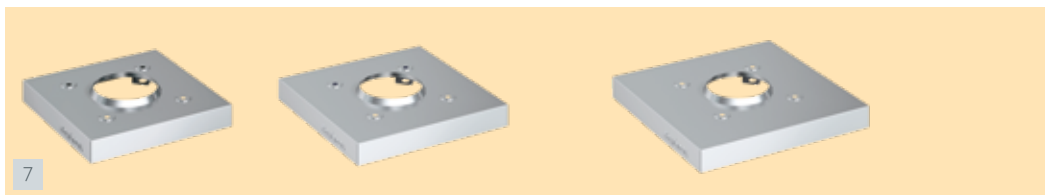

**Edelstahl-Abdeckplatte\***  
für Verblechung  
8,5 cm Überstand

einzigig, Edelstahl-Abdeckplatte

Lichter Ø cm	Außenmaß cm	Gew. kg/St.	Art.-Nr.	Außenmaß cm	Gew. kg/St.	Art.-Nr.	Außenmaß cm	Gew. kg/St.	Art.-Nr.	€/St.
12	53/53	3,4	108215	59/59	3,8	108281	66/66	4,2	148804	312,50
14	53/53	3,4	108215	59/59	3,8	108281	66/66	4,2	148804	312,50
16	53/53	3,4	108215	59/59	3,8	108281	66/66	4,2	148804	312,50
18	53/53	3,4	108215	59/59	3,8	108281	66/66	4,2	148804	312,50
20	55/55	3,6	108217	61/61	4,0	108283	68/68	4,4	148805	339,60
25	65/65	4,5	108219	71/71	4,0	108336	–	–	–	429,50

Hinweis	
Sonderanfertigungen von Edelstahl-Abdeckplatten auf Anfrage möglich.	
Art.-Nr.	€/m <sup>2</sup>
109318	1.146,60



einzigig mit Thermo-Luftzug, Ausführung als Edelstahl-Zuluftkopfplatte

12-TL	53/67	4,0	108299	59/73	4,4	108304	66/80	4,8	148806	344,30
14-TL	53/67	4,0	108299	59/73	4,4	108304	66/80	4,8	148806	344,30
16-TL	53/67	4,0	108299	59/73	4,4	108304	66/80	4,8	148806	344,30
18-TL	53/67	4,0	108299	59/73	4,4	108304	66/80	4,8	148806	344,30
20-TL	55/71	4,3	108301	61/77	4,7	108306	68/84	5,1	148807	392,20
25-TL	65/79	4,5	108228	71/85	5,0	108335	–	–	–	486,50

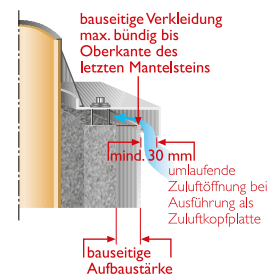

kombiniert, Edelstahl-Abdeckplatte

16-12	53/82	4,6	108216	59/88	5,0	108282	–	–	–	357,50
16-14	53/82	4,6	108216	59/88	5,0	108282	–	–	–	357,50
18-12	53/82	4,6	108216	59/88	5,0	108282	–	–	–	357,50
18-14	53/82	4,6	108216	59/88	5,0	108282	–	–	–	357,50
18-16	53/82	4,6	108216	59/88	5,0	108282	–	–	–	357,50
20-12	55/88	5,0	108218	61/94	5,4	108284	–	–	–	418,00
20-14	55/88	5,0	108218	61/94	5,4	108284	–	–	–	418,00



kombiniert, mit Thermo-Luftzug, Ausführung als Edelstahl-Zuluftkopfplatte

16-TL-12	53/100	5,3	108300	59/106	5,7	108305	–	–	–	400,80
16-TL-14	53/100	5,3	108300	59/106	5,7	108305	–	–	–	400,80
18-TL-12	53/100	5,3	108300	59/106	5,7	108305	–	–	–	400,80
18-TL-14	53/100	5,3	108300	59/106	5,7	108305	–	–	–	400,80
20-TL-12	55/105	5,7	108302	61/111	6,1	108307	–	–	–	478,10
20-TL-14	55/105	5,7	108302	61/111	6,1	108307	–	–	–	478,10



**HEB Befestigungs-Set**  
für Edelstahl-Abdeckplatte  
Länge 30 mm

Art.-Nr.	€/Set.
102320	22,60



zweizügig, Edelstahl-Abdeckplatte

12-12	53/82	4,6	108216	59/88	5,0	108282	–	–	–	357,50
14-14	53/82	4,6	108216	59/88	5,0	108282	–	–	–	357,50
16-16	53/82	4,6	108216	59/88	5,0	108282	–	–	–	357,50
18-18	53/82	4,6	108216	59/88	5,0	108282	–	–	–	357,50
20-20	55/88	5,0	108280	61/94	5,4	108285	–	–	–	483,00



zweizügig mit Thermo-Luftzug, Ausführung als Edelstahl-Zuluftkopfplatte

12-TL-12	53/100	5,3	108300	59/106	5,7	108305	–	–	–	400,80
14-TL-14	53/100	5,3	108300	59/106	5,7	108305	–	–	–	400,80
16-TL-16	53/100	5,3	108300	59/106	5,7	108305	–	–	–	400,80
18-TL-18	53/100	5,3	108300	59/106	5,7	108305	–	–	–	400,80
20-TL-20	55/105	5,7	108303	61/111	6,1	108308	–	–	–	575,50



**HEB Befestigungs-Set**  
für Zuluftkopfplatte  
Länge 80 mm

Art.-Nr.	€/Set.
102321	22,60

\* inkl. HEB-Befestigungs-Set



Bitte beachten Sie die neuen Ableitbedingungen bei Schornsteinen für Festbrennstoff-Feuerstätten. Zur Ermittlung der korrekten Höhe über Dach bietet Schiedel unter [www.schiedel.de](http://www.schiedel.de) ein **Online-Planungstool** nach **BImSchV** an. Darüber hinaus wenden Sie sich bitte an Ihren Schiedel Verkaufsberater oder die Schiedel Anwendungstechnik.

# Standicherheit über Dach

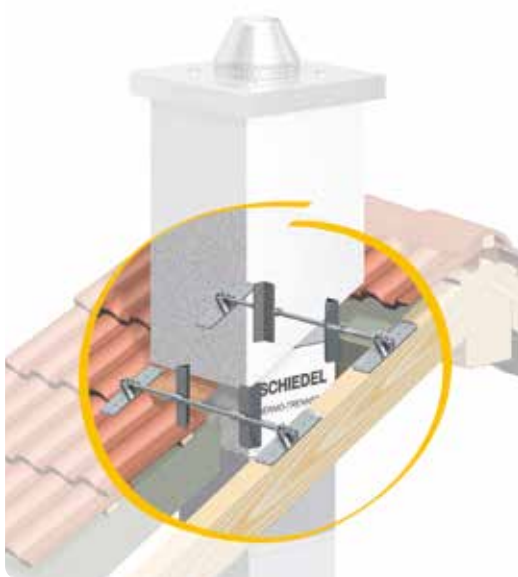

## Schornsteinhalter für Dach- und Deckendurchführung

- Vermeidung von Wärmebrücken, da das gesamte Dachsparrenfeld gedämmt werden kann.
- Einfache und schnelle Montage.
- Anpassung an jede Dachneigung und universell für jeden Schornsteintyp.
- Befestigung auf, zwischen und unter den Sparren möglich. Max. Sparrenbreite 1 m.

Schornsteinhalter Standard



Montage zwischen den Sparren

Schornsteinhalter verstärkt



Montage auf den Sparren

Schornsteinhalter Standard



Montage unter den Sparren

Schornsteinhalter 45° über Eck



speziell für 45° über Eckplatzierungen bei individuellen Grundrissen.

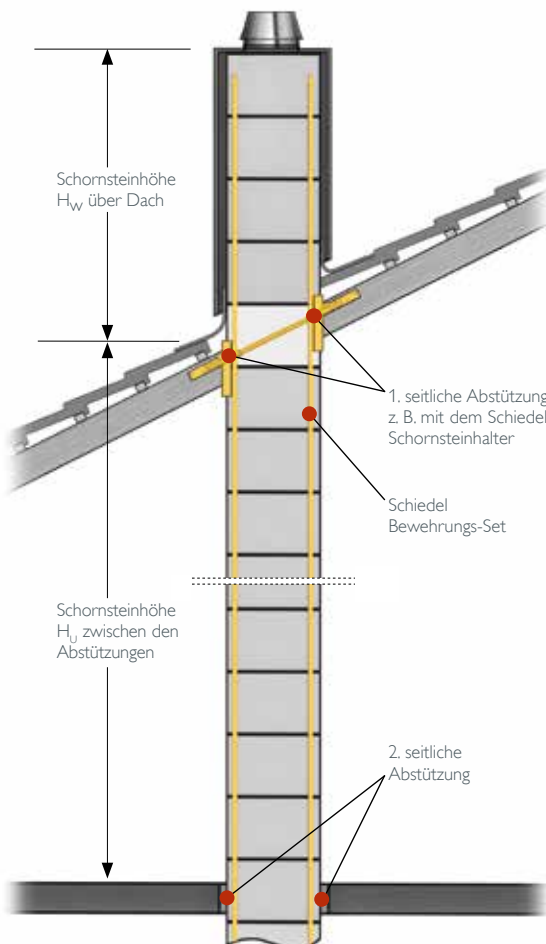

## Das Schiedel Bewehrungs-Set

### Erhöhte Standicherheit bei großen Höhen über Dach

Durch die besondere Formgebung der Schiedel Mantelsteine lässt sich auf einfache Art und Weise eine statische Absicherung, bei großen Schornsteinhöhen über Dach, erstellen. Dem Schiedel Bewehrungs-Set liegt eine geprüfte Typenstatik zu Grunde, die folgende Rahmenbedingungen voraussetzt:

- Die **höchste seitliche Abstützung des Schornsteins** muss im Bereich des Dachaustritts liegen, dies lässt sich schnell und kostengünstig mit dem Schiedel Schornsteinhalter erreichen.
- Die **Höhe der Schornsteinmündung** darf 20 m über Erdgleiche nicht überschreiten.
- Die **Schornsteinhöhe  $H_U$**  zwischen den letzten beiden seitlichen Abstützungen darf 1,5 m nicht unterschreiten.

#### Schiedel Bewehrungs-Set 4x4

Länge 4x4 m =  $H_W$  max. 2,0 m über Dach freistehend möglich  
Art.-Nr. 108333

#### Schiedel Bewehrungs-Set 6x6

Länge 4x6 m =  $H_W$  max. 3,0 m über Dach freistehend möglich  
Art.-Nr. 108334

\* **Grundeimer** (gelber Deckel) / Inhalt: 17 kg Vergussmörtel (verarbeitungsgerecht verpackt in 4 Einheiten) inkl. Zubehör (4 Verschlussstopfen, Gewindestifte, 1 Versetzanleitung, 1 Füllkanne)

\*\* **Zusatzeimer** (weißer Deckel) / Inhalt: 17 kg Vergussmörtel (verarbeitungsgerecht verpackt in 4 Einheiten)



Eimer 100% recycelbar



Zur korrekten Ermittlung der Schornsteinhöhe über Dach sowie der Standicherheit beachten Sie bitte unsere **Online-Tools** im Bereich „Für Profis“ auf [www.schiedel.de](http://www.schiedel.de).



**SCHIEDEL**

# Schiedel AVANT und MULTI

AVANT – Der Energiesparer für Brennwerttechnik im Unter-/Überdruckbetrieb  
MULTI – Das Luft-Abgas-System bei Gas-Etagenheizungen im Mehrfamilienhaus

[www.schiedel.de](http://www.schiedel.de)

# Das keramische Abgasleitungssystem für Brennwert- und Niedertemperaturtechnik

## Einfachbelegung

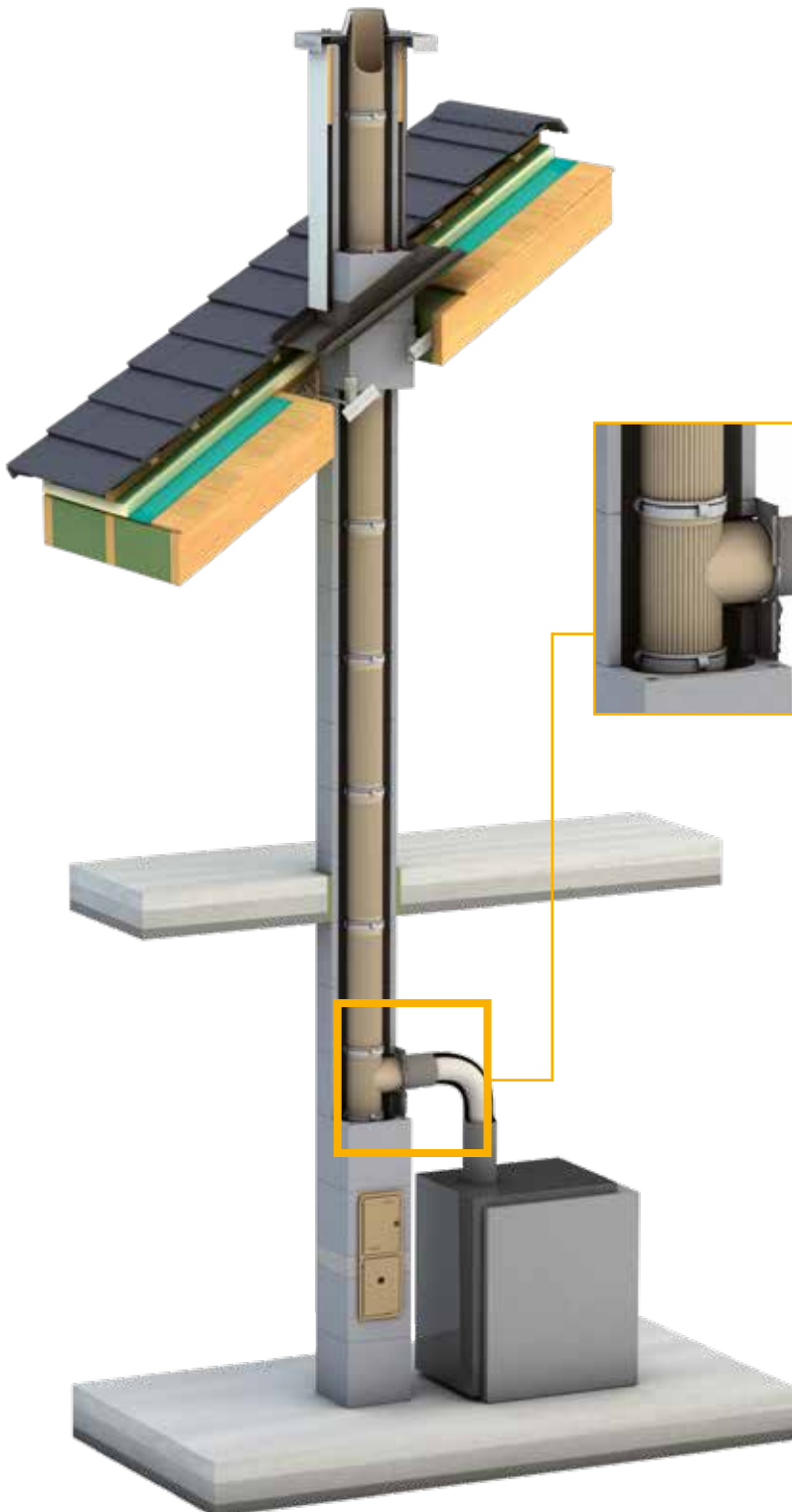

### Schiedel AVANT – das keramische Abgasleitungssystem

- Geringes Gewicht durch reduzierte Rohdichte der Mantelsteine und reduzierte Wandstärke der Profilrohre.
- Zuverlässige Funktion durch extreme Feuchteunempfindlichkeit sowie hohe Temperatur- und Korrosionsbeständigkeit.
- Schnelle und einfache Verarbeitung dank planparallelen Profilrohren und Mantelsteinen.

### Eine Struktur mit System

- Für die Brennstoffarten Öl + Gas zugelassen bis 200 °C Abgastemperatur.
- Schneller Anschluss von Brennwertfeuerstätten dank Steck-Adapter.
- Sowohl raumluftabhängig als auch raumluftunabhängig einsetzbar, im Gegenstrom energiesparend durch das Wärmetauscherprinzip.
- Erfüllt die Anforderungen der Brandschutzklassen F90/L90.
- Zulassungsnummer: DIBt Berlin Z-7.4-3531

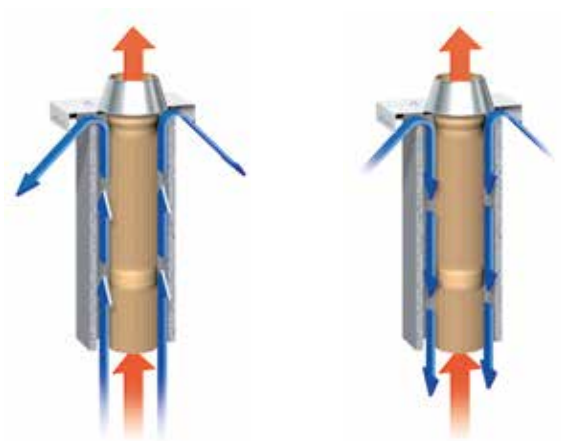

Abluftfunktion bei raumluftabhängiger Betriebsweise

Gegenstromprinzip bei raumluftunabhängigem Betrieb



# Der Vielseitige für Mehrfachbelegung (LAS)

## Schiedel MULTI – Luft-Abgas-System neuester Generation

- Entwickelt für den Mehrfachanschluss dezentraler Feuerstätten in Mehrfamilienhäusern.
- Geeignet sowohl für Brennwert- als auch Heizwerttechnik.
- Verwendbar für Gas, zugelassen bis 200 °C Abgastemperatur.
- Zum Anschluss von raumluftunabhängigen Feuerstätten mit energiesparendem Wärmetauscherprinzip.
- Erfüllt die Anforderungen der Brandschutzklassen F90/L90.
- Zulassungsnummer: DIBt Berlin Z-7.4-3531

### Etagenweiser Anschluss für individuelles Heizen

Die Möglichkeit zum Mehrfachanschluss dezentraler Feuerstätten an den Schiedel MULTI bietet im Mehrfamilienhaus wertvolle Vorteile. Jede einzelne Therme der Etage ist uneingeschränkt betriebsbereit und kann individuell geregelt werden.

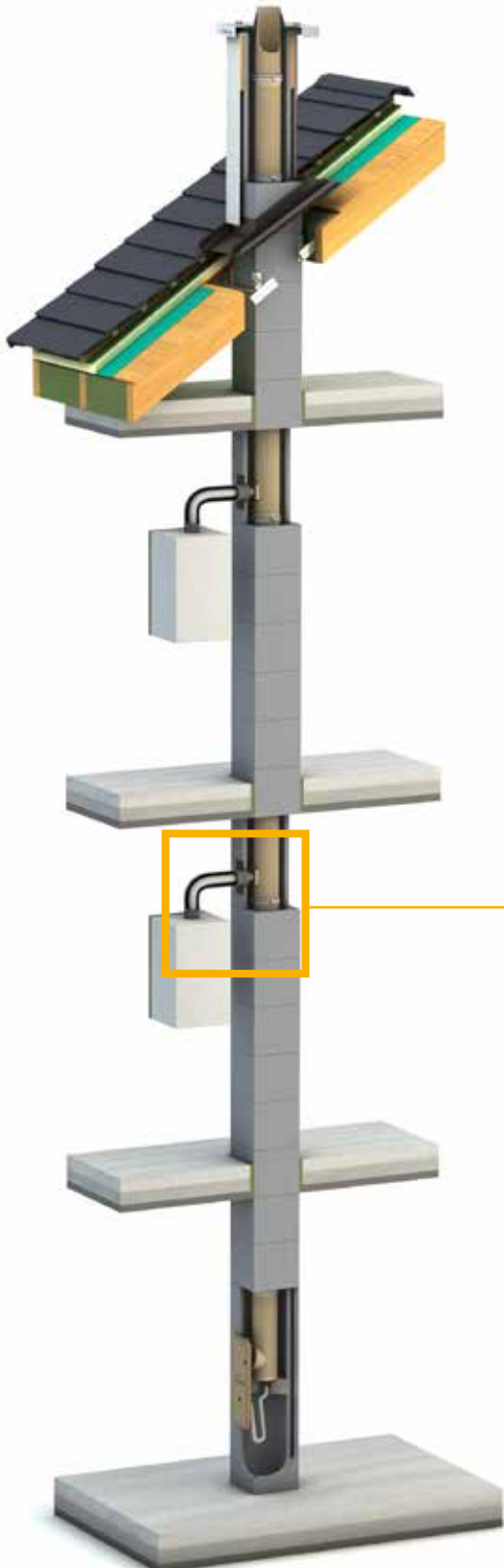

**Schiedel AVANT – Das keramische Abgasleitungssystem für Brennwert- und Niedertemperaturtechnik**



einzigig



- inkl. Kopfbauteil für örtliche Verkleidung ✓
- inkl. Profilrohre ✓
- inkl. Mantelsteine ✓
- inkl. Rauchrohranschluss 90° mit Steckadapter ✓
- inkl. Fertigfuß und AVANT-Paket ✓

Lichter Ø cm	12	14	16	18	20	25
Typ	AVA 12	AVA 14	AVA 16	AVA 18	AVA 20	AVA 25
Außenmaß cm	28/28	36/36	36/36	40/40	40/40	48/48
kg/Stgm.	57	80	82	93	96	122
Anlagenhöhe	€/Anlage	€/Anlage	€/Anlage	€/Anlage	€/Anlage	€/Anlage
5,00 m	2.823,30	3.134,50	3.273,90	3.610,30	3.788,30	4.514,40
5,33 m	2.849,20	3.169,90	3.309,30	3.659,10	3.837,10	4.576,60
5,66 m	2.969,60	3.311,30	3.463,00	3.839,30	4.030,50	4.820,60
6,00 m	2.995,50	3.346,70	3.498,40	3.888,10	4.079,30	4.882,80
6,33 m	3.115,90	3.488,10	3.652,10	4.068,30	4.272,70	5.126,80
6,66 m	3.141,80	3.523,50	3.687,50	4.117,10	4.321,50	5.189,00
7,00 m	3.262,20	3.664,90	3.841,20	4.297,30	4.514,90	5.433,00
7,33 m	3.288,10	3.700,30	3.876,60	4.346,10	4.563,70	5.495,20
7,66 m	3.408,50	3.841,70	4.030,30	4.526,30	4.757,10	5.739,20
8,00 m	3.434,40	3.877,10	4.065,70	4.575,10	4.805,90	5.801,40
8,33 m	3.554,80	4.018,50	4.219,40	4.755,30	4.999,30	6.045,40
8,66 m	3.580,70	4.053,90	4.254,80	4.804,10	5.048,10	6.107,60
9,00 m	3.701,10	4.195,30	4.408,50	4.984,30	5.241,50	6.351,60
9,33 m	3.727,00	4.230,70	4.443,90	5.033,10	5.290,30	6.413,80
9,66 m	3.847,40	4.372,10	4.597,60	5.213,30	5.483,70	6.657,80
10,00 m	3.873,30	4.407,50	4.633,00	5.262,10	5.532,50	6.720,00
10,33 m	3.993,70	4.548,90	4.786,70	5.442,30	5.725,90	6.964,00
10,66 m	4.019,60	4.584,30	4.822,10	5.491,10	5.774,70	7.026,20
11,00 m	4.140,00	4.725,70	4.975,80	5.671,30	5.968,10	7.270,20
11,33 m	4.165,90	4.761,10	5.011,20	5.720,10	6.016,90	7.332,40
11,66 m	4.286,30	4.902,50	5.164,90	5.900,30	6.210,30	7.576,40
12,00 m	4.312,20	4.937,90	5.200,30	5.949,10	6.259,10	7.638,60
12,33 m	4.432,60	5.079,30	5.354,00	6.129,30	6.452,50	7.909,00
12,66 m	4.458,50	5.114,70	5.389,40	6.178,10	6.501,30	7.971,20
13,00 m	4.631,70	5.308,90	5.595,90	6.411,10	6.747,50	8.241,60
13,33 m	4.657,60	5.344,30	5.631,30	6.459,90	6.796,30	8.303,80
13,66 m	4.778,00	5.485,70	5.785,00	6.640,10	6.989,70	8.547,80

**Anlageninhalt:** 1 Fertigfuß, 1 AVANT-Paket, 1 RA 90° mit Steckadapter und Anschlussblende, Mantelsteine, Profilrohre, Abstandshalter, Rotempe Fugendichtmasse und Dünnbettmörtel, 1 Kopfbauteil für örtliche Verkleidung

**Zubehör – als Zuschlag**

	€/St.	€/St.	€/St.	€/St.	€/St.	€/St.
<b>Befestigungs-Set<sup>1)</sup></b> 4 x 3 m						
zusätzlich	349,60	349,60	349,60	349,60	349,60	349,60
<b>Rauchrohranschluss RA 90°</b>						
zusätzlich	237,50	241,80	237,20	239,90	250,80	287,60
<b>obere Putztür</b>						
zusätzlich	354,30	357,20	373,70	396,30	396,70	404,50

<sup>1)</sup> Erforderlich zur Montage der Zuluftkopfplatte, sofern KEIN Bewehrungs-Set 4 x 4 m oder 4 x 6 m erforderlich ist.

Zur korrekten Ermittlung der Schornsteinhöhe über Dach sowie der Standsicherheit beachten Sie bitte unsere **Online-Tools** im Bereich „Für Profis“ auf [www.schiedel.de](http://www.schiedel.de).

Bewehrungs-Set 4 x 4 m	Bewehrungs-Set 4 x 6 m	Schornsteinhalter Standard	Schornsteinhalter verstärkte Ausführung	Schornsteinhalter 45° über Eck	Bauteil-Trennplatte für Deckendurchgang Dicke 5 mm, AM 33 x 50 cm, mit hoher Materialsteifigkeit, A1 nicht brennbar
363,30 €/Set	513,40 €/Set	262,50 €/St.	316,30 €/St.	316,30 €/St.	4 St. 40,80 6 St. 58,80



einzigig

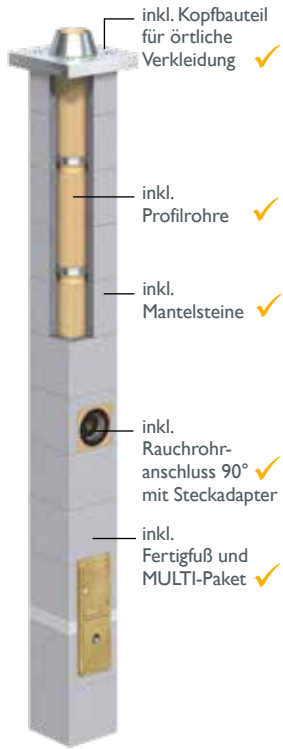

inkl. Kopfbauteil für örtliche Verkleidung ✓

inkl. Profilrohre ✓

inkl. Mantelsteine ✓

inkl. Rauchrohranschluss 90° mit Steckadapter ✓

inkl. Fertigfuß und MULTI-Paket ✓

Lichter Ø cm	14	16	18	20	25
Typ	MUL 14	MUL 16	MUL 18	MUL 20	MUL 25
Außenmaß cm	36/36	36/36	40/40	40/40	48/48
kg/Stgm.	80	82	93	96	122
Anlagenhöhe	€/Anlage	€/Anlage	€/Anlage	€/Anlage	€/Anlage
5,00 m	2.844,50	2.985,30	3.313,10	3.488,70	4.155,20
5,33 m	2.879,90	3.020,70	3.361,90	3.537,50	4.217,40
5,66 m	3.021,30	3.174,40	3.542,10	3.730,90	4.461,40
6,00 m	3.056,70	3.209,80	3.590,90	3.779,70	4.523,60
6,33 m	3.198,10	3.363,50	3.771,10	3.973,10	4.767,60
6,66 m	3.233,50	3.398,90	3.819,90	4.021,90	4.829,80
7,00 m	3.374,90	3.552,60	4.000,10	4.215,30	5.073,80
7,33 m	3.410,30	3.588,00	4.048,90	4.264,10	5.136,00
7,66 m	3.551,70	3.741,70	4.229,10	4.457,50	5.380,00
8,00 m	3.587,10	3.777,10	4.277,90	4.506,30	5.442,20
8,33 m	3.728,50	3.930,80	4.458,10	4.699,70	5.686,20
8,66 m	3.763,90	3.966,20	4.506,90	4.748,50	5.748,40
9,00 m	3.905,30	4.119,90	4.687,10	4.941,90	5.992,40
9,33 m	3.940,70	4.155,30	4.735,90	4.990,70	6.054,60
9,66 m	4.082,10	4.309,00	4.916,10	5.184,10	6.298,60
10,00 m	4.117,50	4.344,40	4.964,90	5.232,90	6.360,80
10,33 m	4.258,90	4.498,10	5.145,10	5.426,30	6.604,80
10,66 m	4.294,30	4.533,50	5.193,90	5.475,10	6.667,00
11,00 m	4.435,70	4.687,20	5.374,10	5.668,50	6.911,00
11,33 m	4.471,10	4.722,60	5.422,90	5.717,30	6.973,20
11,66 m	4.612,50	4.876,30	5.603,10	5.910,70	7.217,20
12,00 m	4.647,90	4.911,70	5.651,90	5.959,50	7.279,40
12,33 m	4.789,30	5.065,40	5.832,10	6.152,90	7.549,80
12,66 m	4.824,70	5.100,80	5.880,90	6.201,70	7.612,00
13,00 m	5.018,90	5.307,30	6.113,90	6.447,90	7.882,40
13,33 m	5.054,30	5.342,70	6.162,70	6.496,70	7.944,60
13,66 m	5.195,70	5.496,40	6.342,90	6.690,10	8.188,60

**Anlageninhalt:**

1 Fertigfuß, 1 Avantpaket, 1 Anschlussstein mit Steck-Adapter, Mantelsteine, Profilrohre, Abstandhalter, Rotempe Fugendichtmasse und Dünnbettmörtel, 1 Zuluftkopfplatte mit Montage-Set

**Zubehör – als Zuschlag**

		€/St.	€/St.	€/St.	€/St.	€/St.
Befestigungs-Set <sup>1)</sup> 4 x 3 m						
	zusätzlich	349,60	349,60	349,60	349,60	349,60
Anschlussstein						
	zusätzlich	168,90	167,60	166,30	166,00	142,80
obere Putztür						
	zusätzlich	357,20	373,70	396,30	396,70	404,50

<sup>1)</sup> Erforderlich zur Montage der Zuluftkopfplatte, sofern KEIN Bewehrungs-Set 4 x 4 m oder 4 x 6 m erforderlich ist.

Zur korrekten Ermittlung der Schornsteinhöhe über Dach sowie der Standsicherheit beachten Sie bitte unsere **Online-Tools** im Bereich „Für Profis“ auf [www.schiedel.de](http://www.schiedel.de).

Bewehrungs-Set 4 x 4 m	Bewehrungs-Set 4 x 6 m	Schornsteinhalter Standard	Schornsteinhalter verstärkte Ausführung	Schornsteinhalter 45° über Eck	Bauteil-Trennplatte für Deckendurchgang Dicke 5 mm, AM 33 x 50 cm, mit hoher Materialsteifigkeit, A1 nicht brennbar
363,30 €/Set	513,40 €/Set	262,50 €/St.	316,30 €/St.	316,30 €/St.	4 St. 40,80 6 St. 58,80

### Schiedel AVANT – Das keramische Abgasleitungssystem für Brennwert- und Niedertemperaturtechnik



einzügig

Dünnbettmörtel

Mantelstein  
Höhe 33 cm

Profilrohr  
inkl. Abstandhalter  
Höhe 66 cm

Fertigfuß  
Höhe 140 cm

AVANT Paket  
für Fertigfuß

Lichter Ø cm	Typ	Außenmaß cm	Gewicht kg/stgm.	€/Stgm. <sup>1)</sup>	Verbrauch kg/Stgm.	Art.-Nr.	€/St.	Art.-Nr.	€/St.	Art.-Nr.	Gewicht kg/St.	€/St.	Art.-Nr.	€/St.
12	AVA 12	28/28	57	219,50	0,7	100564	25,90	100568	94,50	100574	82	747,20	103365	594,80
14	AVA 14	36/36	80	265,20	0,9	100565	35,40	100569	106,00	100575	120	792,50	103366	626,80
16	AVA 16	36/36	82	283,70	0,9	100565	35,40	100570	118,30	100576	122	820,20	103367	657,00
18	AVA 18	40/40	93	343,50	1,0	100566	48,80	100571	131,40	100577	139	849,20	103368	692,10
20	AVA 20	40/40	96	363,30	1,0	100566	48,80	100572	144,60	100578	141	896,30	103369	719,70
25	AVA 25	48/48	122	459,30	1,3	100567	62,20	100573	181,80	100579	181	1.042,10	103370	793,50

<sup>1)</sup> Richtpreis für 1 Stgm. bestehend aus: Mantelsteine, Profilrohre und Abstandhalter

### Schiedel MULTI – Der Vielseitige für Mehrfachbelegung (LAS)



einzügig

Dünnbettmörtel

Mantelstein  
Höhe 33 cm

Profilrohr  
inkl. Abstandhalter  
Höhe 66 cm

Fertigfuß  
Höhe 140 cm

MULTI Paket  
für Fertigfuß

Lichter Ø cm	Typ	Außenmaß cm	Gewicht kg/stgm.	€/Stgm. <sup>1)</sup>	Verbrauch kg/Stgm.	Art.-Nr.	€/St.	Art.-Nr.	€/St.	Art.-Nr.	Gewicht kg/St.	€/St.	Art.-Nr.	€/St.
14	MUL 14	36/36	80	265,20	0,9	100565	35,40	100569	106,00	100575	120	792,50	103416	409,70
16	MUL 16	36/36	82	283,70	0,9	100565	35,40	100570	118,30	100576	122	820,20	103417	438,00
18	MUL 18	40/40	93	343,50	1,0	100566	48,80	100571	131,40	100577	139	849,20	103418	468,50
20	MUL 20	40/40	96	363,30	1,0	100566	48,80	100572	144,60	100578	141	896,30	103419	504,90
25	MUL 25	48/48	122	459,30	1,3	100567	62,20	100573	181,80	100579	181	1.042,10	103420	579,10

<sup>1)</sup> Richtpreis für 1 Stgm. bestehend aus: Mantelsteine, Profilrohre und Abstandhalter

#### Bei Zusatzbedarf:



Bauteil-Trennplatte für Deckendurchgang, hohe Materialsteifigkeit, A1 nicht brennbar, 5 mm, AM 33 x 50 cm

Rotempe Ergiebigkeit je Kartusche

Kartuschen im Grundbausatz

Rotempe Fugendichtmasse 310 ml

Dünnbettmörtel 10 kg Eimer

	Art.-Nr.	€/St.	Lichter Ø cm	Verbrauch Stgm./St.	Anzahl St.	Art.-Nr.	€/St.	Art.-Nr.	€/St.
4 St.	173098	40,80	12	4,5	3	100555	26,40	100203	21,10
6 St.	173099	58,80	14	4,0	3				
			16	3,5	4				
			18	3,0	4				
			20	2,5	4				
			25	2,0	5				



**Anschlusspaket RA**  
inkl. Abstandhalter; 66 cm,  
mit Steckadapter



**Anschlusspaket oberer PA**  
inkl. Abstandhalter; 66 cm,  
inkl. PT und Rev.-Verschluss B



**Befestigungs-Set** <sup>2) 3)</sup>  
4 x 3 m

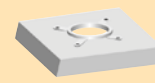

**Zuluftkopfplatte** <sup>4)</sup>  
inkl. Montage-Set  
für örtliche Verkleidung,  
Überstand 11,5 cm



**Stülpkopf**  
Höhe  
150 cm

Lichter Ø cm	Art.-Nr.	Anschluss Ø cm	€/St.	Art.-Nr.	Anschluss Ø cm	€/St.	Art.-Nr.	€/Set	Art.-Nr.	€/St.	€/St.
12	100580	14	332,00	100586	12	448,80	108214	349,60	154650	276,30	Auf Anfrage
14	100581	16	347,80	100587	14	463,20	108214	349,60	154651	320,90	Auf Anfrage
16	100582	18	355,50	100588	14	492,00	108214	349,60	154651	320,90	Auf Anfrage
18	100583	20	371,30	100589	14	527,70	108214	349,60	154652	351,40	Auf Anfrage
20	100584	22	395,40	100590	14	541,30	108214	349,60	154652	351,40	Auf Anfrage
25	100585	25	469,40	100591	14	586,30	108214	349,60	154653	413,30	Auf Anfrage

<sup>2)</sup> Erforderlich zur Montage der Zuluftkopfplatte, sofern KEIN Bewehrungs-Set 4 x 4 m oder 4 x 6 m erforderlich ist.

<sup>3)</sup> Inhalt: 12 x 1,05 m Bewehrungsstangen, 1 x 17 kg Vergussmörtel, Zubehör

<sup>4)</sup> Inhalt: Zuluftkopfplatte, Vergussmörtel, Montage-Set

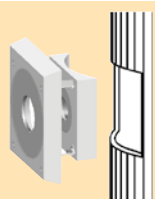

**Anschlussstein**  
lose mit Steckadapter



**Anschlusspaket oberer PA**  
inkl. Abstandhalter; 66 cm,  
inkl. PT und Rev.-Verschluss B



**Befestigungs-Set** <sup>2) 3)</sup>  
4 x 3 m

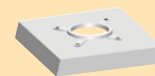

**Zuluftkopfplatte** <sup>4)</sup>  
inkl. Montage-Set  
für örtliche Verkleidung,  
Überstand 11,5 cm



**Stülpkopf**  
Höhe  
150 cm

Lichter Ø cm	Art.-Nr.	€/St.	Art.-Nr.	Anschluss Ø cm	€/St.	Art.-Nr.	€/Set	Art.-Nr.	€/St.	€/St.
14	100592	274,90	100587	14	463,20	108214	349,60	154651	320,90	Auf Anfrage
16	100593	285,90	100588	14	492,00	108214	349,60	154651	320,90	Auf Anfrage
18	100594	297,70	100589	14	527,70	108214	349,60	154652	351,40	Auf Anfrage
20	100595	310,60	100590	14	541,30	108214	349,60	154652	351,40	Auf Anfrage
25	100596	324,60	100591	14	586,30	108214	349,60	154653	413,30	Auf Anfrage

<sup>2)</sup> Erforderlich zur Montage der Zuluftkopfplatte, sofern KEIN Bewehrungs-Set 4 x 4 m oder 4 x 6 m eingebaut wird.

<sup>3)</sup> Inhalt: 12 x 1,05 m Bewehrungsstangen, 1x17 kg Vergussmörtel, Zubehör

<sup>4)</sup> Inhalt: Zuluftkopfplatte, Vergussmörtel, Montage-Set



**Schornsteinhalter**



**Schornsteinhalter**  
45° über Eck



**Bewehrungs-Set** <sup>6)</sup>  
für optimale Standsicherheit

	Art.-Nr.	€/St.	Art.-Nr.	€/St.	Bewehrungsstange	Art.-Nr.	€/Set
Standard <sup>5)</sup>	100514	262,50	156504	316,30	4 x 4,0 m	108213	363,30
verstärkt <sup>5)</sup>	108389	316,30			4 x 6,0 m	108212	513,40

<sup>5)</sup> Beschreibung siehe Seite 38

<sup>6)</sup> Bei Einbau eines Bewehrungs-Sets kann auf das Befestigungs-Set verzichtet werden.

Zur korrekten Ermittlung der Schornsteinhöhe über Dach sowie der Standsicherheit beachten Sie bitte unsere Online-Tools im Bereich „Für Profis“ auf [www.schiedel.de](http://www.schiedel.de).

## Steckadapter AVANT

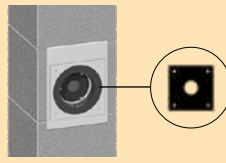
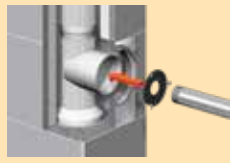

Steckadapter für Abgasanschluss

Silikon-Gegenblende als Ersatzteil für RA-Anschlussblende (Zuluft)

Lichter Ø cm	Anschluss Ø cm	für Abgasleitung Ø mm	Art.-Nr.	€/St.	Blenden-Ø cm	für Zuluftleitung Ø mm	Gegenblende Ø mm	Gegenblende außen mm	Art.-Nr.	€/St.
8 <sup>1)</sup>	10	60-83	103244	86,70	15	100-140	90	190/190	900000213	13,60
10 <sup>1)</sup>	12	60-93	103245	86,70	15	100-140	90	190/190	900000213	13,60
12	14	60-113	100014	86,70	15	100-140	90	190/190	900000213	13,60
14	16	60-130	100016	86,70	19	100-180	90	230/230	900000214	20,00
16	18	80-144	100017	96,30	19	100-180	90	230/230	900000214	20,00
18	20	80-160	100015	104,50	23	180-220	170	270/270	900000215	24,00
20	22	50-160	100553	117,60	23	180-220	170	270/270	900000215	24,00
25	25	50-160	100554	128,30	26	230-250	220	300/300	900000216	30,80

<sup>1)</sup> Schiedel AVANT Ø 8 cm und Ø 10 cm: Nicht im aktuellen Lieferprogramm.

## Steckadapter MULTI

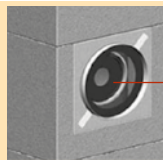

Steckadapter Abgas

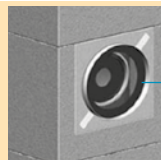

Steckadapter Zuluft

Steckadapter für Anschlussstein innen (Abgas)

Steckadapter für Anschlussstein außen (Zuluft)

Lichter Ø cm	Anschluss Ø cm	für Abgasleitung Ø mm	Art.-Nr.	€/St.	Anschluss Ø cm	für Zuluftleitung Ø mm	Art.-Nr.	€/St.
14	12	60-93	103362	83,80	16	60-130	103297	104,20
16	12	60-93	103362	83,80	16	60-130	103297	104,20
18	12	60-93	103362	83,80	16	60-130	103297	104,20
20	12	60-93	103362	83,80	16	60-130	103297	104,20
25	12	60-93	103362	83,80	16	60-130	103297	104,20

## Paketinhalte AVANT und MULTI

### AVANT-Paket



### MULTI-Paket



### Zuluftkopfplatte inkl. Montage-Set





**SCHIEDEL**

# Schiedel SIH

Der klassische Isolierschornstein

[www.schiedel.de](http://www.schiedel.de)





einzügig

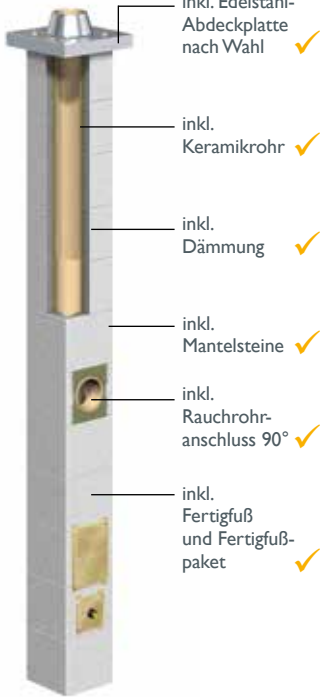

- inkl. Edelstahl-Abdeckplatte nach Wahl ✓
- inkl. Keramikrohr ✓
- inkl. Dämmung ✓
- inkl. Mantelsteine ✓
- inkl. Rauchrohranschluss 90° ✓
- inkl. Fertigfuß und Fertigfußpaket ✓

Lichter Ø cm	14	16	18	20	25 <sup>1)</sup>	30 <sup>1)</sup>
Typ	SIH 14	SIH 16	SIH 18	SIH 20	SIH 25	SIH 30
Außenmaß cm	32/32	32/32	36/36	36/36	48/48	55/55
€/stgm. <sup>2)</sup>	200,40	213,60	246,40	268,60	419,20	578,90
kg/stgm.	70	72	82	84	155	176
Anlagenhöhe	€/Anlage	€/Anlage	€/Anlage	€/Anlage	€/Anlage	€/Anlage
5,00 m	2.211,00	2.325,20	2.533,80	2.723,50	3.695,60	4.935,70
5,33 m	2.261,60	2.379,30	2.597,90	2.793,40	3.808,70	5.095,00
5,66 m	2.360,80	2.484,70	2.716,10	2.922,20	4.001,70	5.355,30
6,00 m	2.411,40	2.538,80	2.780,20	2.992,10	4.114,80	5.514,60
6,33 m	2.462,00	2.592,90	2.844,30	3.062,00	4.227,90	5.673,90
6,66 m	2.561,20	2.698,30	2.962,50	3.190,80	4.420,90	5.934,20
7,00 m	2.611,80	2.752,40	3.026,60	3.260,70	4.534,00	6.093,50
7,33 m	2.662,40	2.806,50	3.090,70	3.330,60	4.717,70	6.252,80
7,66 m	2.761,60	2.911,90	3.208,90	3.459,40	4.910,70	6.513,10
8,00 m	2.812,20	2.966,00	3.273,00	3.529,30	5.023,80	6.672,40
8,33 m	2.862,80	3.020,10	3.337,10	3.599,20	5.136,90	6.831,70
8,66 m	2.962,00	3.125,50	3.455,30	3.728,00	5.329,90	7.092,00
9,00 m	3.012,60	3.179,60	3.519,40	3.797,90	5.443,00	7.251,30
9,33 m	3.063,20	3.233,70	3.583,50	3.867,80	5.556,10	7.410,60
9,66 m	3.162,40	3.339,10	3.701,70	3.996,60	5.749,10	7.670,90
10,00 m	3.213,00	3.393,20	3.765,80	4.066,50	5.862,20	7.830,20
10,33 m	3.263,60	3.447,30	3.829,90	4.175,10	5.975,30	7.989,50
10,66 m	3.362,80	3.552,70	3.948,10	4.303,90	6.168,30	8.249,80
11,00 m	3.413,40	3.606,80	4.050,90	4.373,80	6.281,40	8.409,10
11,33 m	3.464,00	3.699,60	4.115,00	4.443,70	6.394,50	8.568,40
11,66 m	3.563,20	3.805,00	4.233,20	4.589,50	6.587,50	8.899,30
12,00 m	3.613,80	3.859,10	4.297,30	4.659,40	6.700,60	9.058,60
12,33 m	3.664,40	3.913,20	4.361,40	4.729,30	6.813,70	9.217,90
12,66 m	3.763,60	4.018,60	4.479,60	4.858,10	7.006,70	9.478,20
13,00 m	3.814,20	4.072,70	4.543,70	4.928,00	7.119,80	9.637,50
13,33 m	3.864,80	4.126,80	4.607,80	4.997,90	7.232,90	9.796,80
13,66 m	3.964,00	4.232,20	4.726,00	5.126,70	7.425,90	10.057,10

**Anlageninhalt:** 1 Fertigfuß, 1 Fertigfußpaket, 1 RA 90°, Mantelsteine, Rohre und Dämmung, 1 Eimer Fugenmasse, 1 Edelstahl-Abdeckplatte nach Wahl <sup>4)</sup>

Zubehör – als Zuschlag

Rauchrohranschluss RA 90° RA 45° (Zuschlag zu RA 90°)	zusätzlich	€/St.	€/St.	€/St.	€/St.	€/St.	€/St.
	alternativ	140,70	153,20	178,90	192,40	289,90	374,80
obere Putztür	komplett	72,90	61,20	49,70	57,90	205,50	386,70
		316,80	317,70	317,60	316,90	335,30	377,60
Fußausführung in Montagebauweise	alternativ	€/Anlage	€/Anlage	€/Anlage	€/Anlage		
	Preisminderung	-89,40	-110,20	-109,20	-144,20	-	-

**Logistik-Stülpkopf sofort lieferbar, siehe Seite 87**

<sup>1)</sup> Fußausführung nur in Montagebauweise  
<sup>2)</sup> Richtpreis (3 Mantelsteine, 3 Rohre, 1 Stgm. Dämmung je Zug)  
<sup>4)</sup> Edelstahl-Abdeckplatten Varianten siehe Seite 60

Zur korrekten Ermittlung der Schornsteinhöhe über Dach sowie der Standsicherheit beachten Sie bitte unsere Online-Tools im Bereich „Für Profis“ auf [www.schiedel.de](http://www.schiedel.de).

Bewehrungs-Set 4 x 4 m	Bewehrungs-Set 4 x 6 m	Schornsteinhalter Standard <sup>5)</sup> verstärkt <sup>6)</sup>	Schornsteinhalter 45° über Eck	Bauteil-Trennplatte für Deckendurchgang Dicke 5 mm, AM 33 x 50 cm, mit hoher Materialsteifigkeit, A1 nicht brennbar
363,30 €/Set	513,40 €/Set	262,50 €/St. <sup>5)</sup>	316,30 €/St.	4 St. 40,80
		316,30 €/St. <sup>6)</sup>		6 St. 58,80



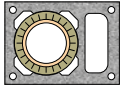

einzigig mit Lüftung/  
Installationszug



- inkl. Edelstahl-Abdeckplatte nach Wahl ✓
- inkl. Keramikrohr ✓
- inkl. Dämmung ✓
- inkl. Mantelsteine ✓
- inkl. Rauchrohranschluss 90° ✓
- inkl. Fertigfuß und Fertigfußpaket ✓

Lichter Ø cm	14-L <sup>1)</sup>	16-L <sup>1)</sup>	18-L	20-L	25-L <sup>1)</sup>	30-L <sup>1)</sup>
Typ	SIH 14L	SIH 16L	SIH 18L	SIH 20L	SIH 25L	SIH 30L
Außenmaß cm	32/46	32/46	36/50	36/50	48/62	55/71
€/stgm. <sup>2)</sup>	252,60	265,80	297,70	319,90	478,90	642,50
kg/stgm.	97	98	111	112	187	226
Anlagenhöhe	€/Anlage	€/Anlage	€/Anlage	€/Anlage	€/Anlage	€/Anlage
5,00 m	2.429,10	2.522,50	2.863,50	3.052,40	4.061,50	5.303,50
5,33 m	2.497,10	2.594,00	2.944,70	3.139,40	4.194,50	5.484,00
5,66 m	2.613,70	2.716,80	3.080,00	3.285,30	4.407,40	5.765,50
6,00 m	2.681,70	2.788,30	3.161,20	3.372,30	4.540,40	5.946,00
6,33 m	2.749,70	2.859,80	3.242,40	3.459,30	4.673,40	6.126,50
6,66 m	2.866,30	2.982,60	3.377,70	3.605,20	4.886,30	6.408,00
7,00 m	2.934,30	3.054,10	3.458,90	3.692,20	5.089,90	6.588,50
7,33 m	3.002,30	3.125,60	3.540,10	3.779,20	5.222,90	6.769,00
7,66 m	3.118,90	3.248,40	3.675,40	3.925,10	5.435,80	7.050,50
8,00 m	3.186,90	3.319,90	3.756,60	4.012,10	5.568,80	7.231,00
8,33 m	3.254,90	3.391,40	3.837,80	4.099,10	5.701,80	7.411,50
8,66 m	3.371,50	3.514,20	3.973,10	4.245,00	5.914,70	7.693,00
9,00 m	3.439,50	3.585,70	4.054,30	4.332,00	6.047,70	7.873,50
9,33 m	3.507,50	3.657,20	4.135,50	4.419,00	6.180,70	8.054,00
9,66 m	3.624,10	3.780,00	4.270,80	4.564,90	6.393,60	8.335,50
10,00 m	3.692,10	3.890,20	4.352,00	4.651,90	6.526,60	8.516,00
10,33 m	3.760,10	3.961,70	4.433,20	4.777,60	6.659,60	8.696,50
10,66 m	3.876,70	4.084,50	4.568,50	4.923,50	6.872,50	8.978,00
11,00 m	3.944,70	4.156,00	4.688,40	5.010,50	7.005,50	9.158,50
11,33 m	4.012,70	4.227,50	4.769,60	5.097,50	7.138,50	9.339,00
11,66 m	4.129,30	4.350,30	4.904,90	5.260,40	7.351,40	9.691,10
12,00 m	4.197,30	4.421,80	4.986,10	5.347,40	7.484,40	9.871,60
12,33 m	4.265,30	4.493,30	5.067,30	5.434,40	7.617,40	10.052,10
12,66 m	4.381,90	4.616,10	5.202,60	5.580,30	7.830,30	10.333,60
13,00 m	4.449,90	4.687,60	5.283,80	5.667,30	7.963,30	10.514,10
13,33 m	4.517,90	4.759,10	5.365,00	5.754,30	8.096,30	10.694,60
13,66 m	4.634,50	4.881,90	5.500,30	5.900,20	8.309,20	10.976,10

**Anlageninhalt:** 1 Fertigfuß, 1 Fertigfußpaket, 1 RA 90°, Mantelsteine, Rohre und Dämmung, 1 Eimer Fugenmasse, 1 Edelstahl-Abdeckplatte nach Wahl <sup>4)</sup>

Zubehör – als Zuschlag

	€/St.	€/St.	€/St.	€/St.	€/St.	€/St.
Rauchrohranschluss RA 90°	zusätzlich	140,70	153,20	178,90	192,40	289,90
	alternativ	72,90	61,20	49,70	57,90	205,50
(Zuschlag zu RA 90°)						
obere Putztür	komplett	316,80	317,70	317,60	316,90	335,30
	alternativ					
Fußausführung in Montagebauweise	alternativ			€/Anlage	€/Anlage	
	Preisminderung	–	–	-134,00	-168,20	–

<sup>1)</sup> Fußausführung nur in Montagebauweise  
<sup>2)</sup> Richtpreis (3 Mantelsteine, 3 Rohre, 1 stgm. Dämmung je Zug)  
<sup>4)</sup> Edelstahl-Abdeckplatten Varianten siehe Seite 60

Logistik-Stülpkopf sofort lieferbar, siehe Seite 87

Zur korrekten Ermittlung der Schornsteinhöhe über Dach sowie der Standsicherheit beachten Sie bitte unsere **Online-Tools** im Bereich „Für Profis“ auf [www.schiedel.de](http://www.schiedel.de).

78,50 €/St.	363,30 €/Set	513,40 €/Set	262,50 €/St. <sup>5)</sup>	316,30 €/St.	4 St.
			316,30 €/St. <sup>6)</sup>		6 St.
					40,80
					58,80

# Schiedel SIH – Dreischaliger Schornstein



kombiniert

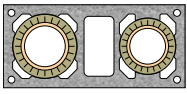

kombiniert, mit Lüftung/  
Installationszug



- inkl. Edelstahl-Abdeckplatte nach Wahl ✓
- inkl. Keramikrohr ✓
- inkl. Dämmung ✓
- inkl. Mantelsteine ✓
- inkl. Rauchrohranschluss 90° ✓
- inkl. Fußausführung in Montagebauweise ✓

Lichter Ø cm	18-14 <sup>1)</sup>	18-16 <sup>1)</sup>	20-14 <sup>1)</sup>	20-16 <sup>1)</sup>	18-L-14 <sup>1)</sup>	18-L-16 <sup>1)</sup>	20-L-14 <sup>1)</sup>	20-L-16 <sup>1)</sup>
Typ	SIH 1814	SIH 1816	SIH 2014	SIH 2016	SIH 18L14	SIH 18L16	SIH 20L14	SIH 20L16
Außenmaß cm	36/64	36/64	36/64	36/64	36/81	36/81	36/81	36/81
€/stgm. <sup>2)</sup>	471,10	484,30	493,30	506,50	505,00	518,20	527,20	540,40
kg/stgm.	148	147	149	151	176	177	178	179
Anlagenhöhe	€/Anlage	€/Anlage	€/Anlage	€/Anlage	€/Anlage	€/Anlage	€/Anlage	€/Anlage
5,00 m	4.270,00	4.363,40	4.411,20	4.504,60	4.504,40	4.597,80	4.645,60	4.739,00
5,33 m	4.392,80	4.489,70	4.539,80	4.636,70	4.638,50	4.735,40	4.785,50	4.882,40
5,66 m	4.618,30	4.721,40	4.775,90	4.879,00	4.875,30	4.978,40	5.032,90	5.136,00
6,00 m	4.741,10	4.847,70	4.904,50	5.011,10	5.009,40	5.116,00	5.172,80	5.279,40
6,33 m	4.863,90	4.974,00	5.033,10	5.143,20	5.143,50	5.253,60	5.312,70	5.422,80
6,66 m	5.089,40	5.205,70	5.269,20	5.385,50	5.380,30	5.496,60	5.560,10	5.676,40
7,00 m	5.212,20	5.332,00	5.397,80	5.517,60	5.514,40	5.634,20	5.700,00	5.819,80
7,33 m	5.335,00	5.458,30	5.526,40	5.649,70	5.648,50	5.771,80	5.839,90	5.963,20
7,66 m	5.560,50	5.690,00	5.762,50	5.892,00	5.885,30	6.014,80	6.087,30	6.216,80
8,00 m	5.683,30	5.816,30	5.891,10	6.024,10	6.019,40	6.152,40	6.227,20	6.360,20
8,33 m	5.806,10	5.942,60	6.019,70	6.156,20	6.153,50	6.290,00	6.367,10	6.503,60
8,66 m	6.031,60	6.174,30	6.255,80	6.398,50	6.390,30	6.533,00	6.614,50	6.757,20
9,00 m	6.154,40	6.300,60	6.384,40	6.530,60	6.524,40	6.670,60	6.754,40	6.900,60
9,33 m	6.277,20	6.426,90	6.513,00	6.662,70	6.658,50	6.808,20	6.894,30	7.044,00
9,66 m	6.502,70	6.658,60	6.749,10	6.905,00	6.895,30	7.051,20	7.141,70	7.297,60
10,00 m	6.625,50	6.784,90	6.877,70	7.037,10	7.029,40	7.188,80	7.281,60	7.441,00
10,33 m	6.748,30	6.911,20	7.006,30	7.169,20	7.163,50	7.326,40	7.421,50	7.584,40
10,66 m	6.973,80	7.142,90	7.242,40	7.411,50	7.400,30	7.569,40	7.668,90	7.838,00
11,00 m	7.096,60	7.269,20	7.371,00	7.543,60	7.534,40	7.707,00	7.808,80	7.981,40
11,33 m	7.219,40	7.395,50	7.499,60	7.675,70	7.668,50	7.844,60	7.948,70	8.124,80
11,66 m	7.444,90	7.627,20	7.735,70	7.918,00	7.905,30	8.087,60	8.196,10	8.378,40
12,00 m	7.638,30	7.824,10	7.934,90	8.120,70	8.110,00	8.295,80	8.406,60	8.592,40
12,33 m	7.761,10	7.950,40	8.063,50	8.252,80	8.244,10	8.433,40	8.546,50	8.735,80
12,66 m	7.986,60	8.182,10	8.299,60	8.495,10	8.480,90	8.676,40	8.793,90	8.989,40
13,00 m	8.109,40	8.308,40	8.428,20	8.627,20	8.615,00	8.814,00	8.933,80	9.132,80
13,33 m	8.232,20	8.434,70	8.556,80	8.759,30	8.749,10	8.951,60	9.073,70	9.276,20
13,66 m	8.457,70	8.666,40	8.792,90	9.001,60	8.985,90	9.194,60	9.321,10	9.529,80

**Anlageninhalt:** 1 Grundpaket je Zug, 1 RA 90° für kleineren Ø, Mantelsteine, Rohre und Dämmung, je Zug 1 Fundamentstein, 1 Edelstahl-Abdeckplatte nach Wahl<sup>4)</sup>, Fugenmasse

**Zubehör – als Zuschlag**

	€/St.	€/St.	€/St.	€/St.	€/St.	€/St.	€/St.	€/St.
<b>Rauchrohranschluss RA 90°</b> (1. Anschluss) (ab 2. Anschluss)								
kleiner Ø	140,70	153,20	140,70	153,20	140,70	153,20	140,70	153,20
großer Ø	178,90	178,90	192,40	192,40	178,90	178,90	192,40	192,40
großer Ø	178,90	178,90	192,40	192,40	178,90	178,90	192,40	192,40
<b>RA 45°</b> (1. Anschluss) (ab 2. Anschluss)								
großer Ø	188,60	188,60	210,30	210,30	188,60	188,60	210,30	210,30
großer Ø	228,60	228,60	250,30	250,30	228,60	228,60	250,30	250,30
<b>obere Putztüren</b> (für beide Züge)								
komplett	634,40	635,30	633,70	634,60	634,40	635,30	633,70	634,60

**Logistik-Stülpkopf**  
sofort lieferbar,  
siehe Seite 87

<sup>1)</sup> Fußausführung nur in Montagebauweise  
<sup>2)</sup> Richtpreis (3 Mantelsteine, 3 Rohre je Zug, 1 stgm. Dämmung je Zug)  
<sup>4)</sup> Edelstahl-Abdeckplatten Varianten siehe Seite 60



Zur korrekten Ermittlung der Schornsteinhöhe über Dach sowie der Standsicherheit beachten Sie bitte unsere **Online-Tools** im Bereich „Für Profis“ auf [www.schiedel.de](http://www.schiedel.de).

Revisionstür für Lüftungszug	Bewehrungs-Set 4 x 4 m	Bewehrungs-Set 4 x 6 m	Schornsteinhalter Standard <sup>5)</sup> verstärkt <sup>6)</sup>	Schornsteinhalter 45° über Eck	Bauteil-Trennplatte f. Deckendurchgang Dicke 5 mm, AM 33 x 50 cm, mit hoher Materialsteifigkeit, A1 nicht brennbar
78,50 €/St.	363,30 €/Set	513,40 €/Set	262,50 €/St. <sup>5)</sup> 316,30 €/St. <sup>6)</sup>	316,30 €/St.	4 St. 40,80 6 St. 58,80

# Materialermittlung



Schnsteinhöhe gesamt	Stgm.	ohne Fertigfuß			mit Fertigfuß		
		Steine	Rohre <sup>1)</sup>	Dämmung	Steine	Rohre <sup>2)</sup>	Dämmung
13,66		41	41	14	37	39	13
13,33		40	40	13	36	38	12
13,00		39	39	13	35	37	12
12,66		38	38	13	34	36	12
12,33		37	37	12	33	35	11
12,00		36	36	12	32	34	11
11,66		35	35	12	31	33	11
11,33		34	34	11	30	32	10
11,00		33	33	11	29	31	10
10,66		32	32	11	28	30	10
10,33		31	31	10	27	29	9
10,00		30	30	10	26	28	9
9,66		29	29	10	25	27	9
9,33		28	28	9	24	26	8
9,00		27	27	9	23	25	8
8,66		26	26	9	22	24	8
8,33		25	25	8	21	23	7
8,00		24	24	8	20	22	7
7,66		23	23	8	19	21	7
7,33		22	22	7	18	20	6
7,00		21	21	7	17	19	6
6,66		20	20	7	16	18	6
6,33		19	19	6	15	17	5
6,00		18	18	6	14	16	5
5,66		17	17	6	13	15	5
5,33		16	16	5	12	14	4
5,00		15	15	5	11	13	4
4,66		14	14	5	10	12	4
4,33		13	13	4	9	11	3
4,00		12	12	4	8	10	3
3,66		11	11	4	7	9	3
3,33		10	10	3	6	8	2
3,00		9	9	3	5	7	2
2,66		8	8	3	4	6	2
2,33		7	7	2	3	5	1
2,00		6	6	2	2	4	1
1,66	RA	5	5	2	1	3 <sup>2)</sup>	1
1,33		4	4	1			
1,00	PA	3	3	1	Fertigfuß einschl. PA (Bauhöhe 133 cm)		
0,66		2	2 <sup>2)</sup>	1			
0,33		1					

<sup>1)</sup> Je Anschluss 2 Rohre abziehen.  
<sup>2)</sup> Die ersten Rohre dienen zur Überbrückung der Abdeckplatte und des Abströmkonus.

**Beispiel:**

Vorgabe:  
**11,00 Stgm.**      **System SIH 18**  
 mit Fertigfuß und  
 Rauchrohranschluss  
 für Ø 18

**Materialermittlung:**

Menge	Artikel-Bezeichnung	Art.-Nr.
1 St.	Fertigfuß	136912
1 St.	Fertigfußpaket Ø 18	136920
29 St.	Mantelstein	100353
31 St.	Rohr Ø 18	100375
10 Pak.	Dämmung 18	100379
1 St.	Rauchrohranschluss Ø 18 RA 90°	100421
1 St.	Edelstahl-Abdeck- platte, 8,5 cm	158617
alternativ	Stülpkopf	
1 St.	Fugenkitt 1,5 kg – zusätzlich	100477

Zur korrekten Ermittlung der **Schnsteinhöhe über Dach** sowie der **Standicherheit** beachten Sie bitte unsere **Online-Tools** im Bereich „Für Profis“ auf [www.schiedel.de](http://www.schiedel.de).

### Schiedel SIH – Dreischaliger Schornstein



einzigig

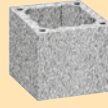

Mantelstein  
Höhe 33 cm



Rohr  
Höhe 33 cm



Dämmung  
Höhe 33 cm/St.

Lichter Ø cm	Typ	Außenmaß cm	Gewicht kg/Stgm.	Richtpreis <sup>1)</sup> €/Stgm.	Art.-Nr.	Gewicht kg/St.	€/St.	Art.-Nr.	€/St.	Art.-Nr.	€/Paket (1 Stgm.)
14	SIH 14	32/32	70	200,40	100351	18	21,20	100373	29,40	100377	48,60
16	SIH 16	32/32	72	213,60	100351	18	21,20	100374	32,90	100378	51,30
18	SIH 18	36/36	82	246,40	100353	20	30,50	100375	33,60	100379	54,10
20	SIH 20	36/36	84	268,60	100353	20	30,50	100376	39,40	100380	58,90
25	SIH 25	48/48	155	419,20	100357	35	51,30	100310	61,80	100328	79,90
30	SIH 30	55/55	176	578,90	100360	41	67,20	100311	92,10	100329	101,00
35	SIH 35	60/60	215	Auf Anfrage							



einzigig, mit Lüftung/  
Installationszug

Mantelstein  
Höhe 33 cm

Rohr  
Höhe 33 cm

Dämmung  
Höhe 33 cm/St.

Lichter Ø cm	Typ	Außenmaß cm	Lüftung cm	Gewicht kg/Stgm.	Richtpreis <sup>1)</sup> €/Stgm.	Art.-Nr.	Gewicht kg/St.	€/St.	Art.-Nr.	€/St.	Art.-Nr.	€/Paket (1 Stgm.)
14-L	SIH 14L	32/46	10/22	97	252,60	100361	27	38,60	100373	29,40	100377	48,60
16-L	SIH 16L	32/46	10/22	98	265,80	100361	27	38,60	100374	32,90	100378	51,30
18-L	SIH 18L	36/50	10/26	111	297,70	100363	30	47,60	100375	33,60	100379	54,10
20-L	SIH 20L	36/50	10/26	112	319,90	100363	30	47,60	100376	39,40	100380	58,90
25-L	SIH 25L	48/62	2x10,5/17	187	478,90	100368	46	71,20	100310	61,80	100328	79,90
30-L	SIH 30L	55/71	2x12/20	226	642,50	100371	58	88,40	100311	92,10	100329	101,00
35-L	SIH 35 L	60/78	2x14/22,5	271	Auf Anfrage							

<sup>1)</sup> Richtpreis für 1 Stgm. bestehend aus: 3 Mantelsteine, 3 Rohre und 1 Stgm. Dämmung



Grundpaket <sup>3)</sup>  
für Montagebauweise  
(Inhalte siehe Seiten 53/59)



Fundamentstein  
Höhe 33 cm



Putztüranschluss PA  
Höhe 66 cm



Putztür Set mit Innendeckel  
und Innendicht-Set  
AM 27/36 cm;  
I.W. 20/30,5 cm



Revisionstür  
I.W. 10/27,5 cm

Ø cm	Art.-Nr.	€/St.	Art.-Nr.	€/St.	Art.-Nr.	€/St.	Zuschlag <sup>2)</sup> €/St.	Ø cm	Art.-Nr.	€/St.	Art.-Nr.	€/St.
14	136922	584,60	100417	25,80	100427	156,30	97,50	14-30	137094	219,30	100341	78,50
16	136923	598,60	100417	25,80	100428	164,20	98,40					
18	136924	601,30	100418	36,30	100429	165,50	98,30					
20	136925	632,20	100418	36,30	100430	176,40	97,60					
25	136926	750,60	100330	67,90	100343	239,60	116,00					
30	136927	1.000,20	-	-	100344	342,50	158,30					

<sup>2)</sup> Zuschlag zum Stgm.-Preis

SIH 35, SIH 35 L auf Anfrage lieferbar

#### Hinweise

- Ausführung Hinterlüftung:
- Nur mit Kondensattürblatt mit Zulufgitter (Art.-Nr. 137659)
  - Bei Ø 14 cm im Lieferumfang enthalten

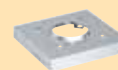

**Fertigfuß**  
Höhe 133 cm

**Fertigfußpaket**

**Rauchrohranschluss**  
RA 90°, Höhe 66 cm

**Edelstahl-  
Abdeckplatte**

**Stülpkopf**  
Höhe 150 cm

Lichter Ø cm	Art.-Nr.	Gewicht kg/St.	€/St.	Zuschlag <sup>2)</sup> €/St.	Art.-Nr.	€/St.	Art.-Nr.	€/St.	Zuschlag <sup>2)</sup> €/St.	€/St.	€/St.
14	136910	104	723,40	523,00	136918	266,10	100419	164,90	106,10	305,60	1.143,90 <sup>4)</sup>
16	136911	107	741,80	528,20	136919	293,10	100420	184,40	118,60	305,60	1.143,90 <sup>4)</sup>
18	136912	123	778,00	531,60	136920	310,40	100421	206,10	138,90	317,80	1.143,90 <sup>4)</sup>
20	136913	126	820,80	552,20	136921	349,20	100422	231,20	152,40	317,80	1.143,90 <sup>4)</sup>
25	Nur in Montagebauweise lieferbar				siehe Grundpaket Ø 25		100346	369,60	246,00	419,10	Auf Anfrage
30	Nur in Montagebauweise lieferbar				siehe Grundpaket Ø 30		100347	495,30	311,10	501,00	Auf Anfrage

<sup>4)</sup> Logistik-Stülpkopf  
sofort lieferbar,  
siehe Seite 87



**Fertigfuß<sup>6)</sup>**  
Höhe 133 cm

links (L)

rechts (R)

**Fertigfußpaket**

**Rauchrohranschluss**  
RA 90°, Höhe 66 cm

**Edelstahl-  
Abdeckplatte**

**Stülpkopf**  
Höhe 150 cm

Lichter Ø cm	Ø	Art.-Nr.	Gewicht kg/St.	€/St.	Zuschlag <sup>2)</sup> €/St.	Art.-Nr.	€/St.	Art.-Nr.	€/St.	Zuschlag <sup>2)</sup> €/St.	€/St.	€/St.
14-L		Nur in Montagebauweise lieferbar				siehe Grundpaket Ø 14		100419	164,90	106,10	352,10	Auf Anfrage
16-L		Nur in Montagebauweise lieferbar				siehe Grundpaket Ø 16		100420	184,40	118,60	352,10	Auf Anfrage
18-L <sup>5)</sup>	L	136914	169	871,20	573,50	136920	310,40	100421	206,10	138,90	366,20	Auf Anfrage
	R	136915		871,20	573,50							
20-L <sup>5)</sup>	L	136916	172	913,20	593,30	136921	349,20	100422	231,20	152,40	366,20	Auf Anfrage
	R	136917		913,20	593,30							
25-L		Nur in Montagebauweise lieferbar				siehe Grundpaket Ø 25		100346	369,60	246,00	486,50	Auf Anfrage
30-L		Nur in Montagebauweise lieferbar				siehe Grundpaket Ø 30		100347	495,30	311,10	550,80	Auf Anfrage

<sup>2)</sup> Zuschlag zum Stgm.-Preis

<sup>5)</sup> Richtung rechts bzw. links unbedingt bei Bestellung angeben!

<sup>6)</sup> mit Revisionstür

Oberflächen und Farben der Stülpköpfe  
siehe Seiten 86 und 87

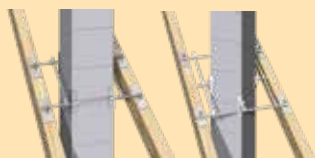

**Mantelsteinmauer-  
mörtel**  
25 kg

**Schornsteinhalter<sup>7)</sup>**

**Bauteil-Trennplatte für Decken-  
durchgang** Dicke 5 mm,  
AM 33 x 50 cm mit hoher Mate-  
rialsteifigkeit, A1 nicht brennbar

**Bewehrungs-Set**  
für optimale Standsicherheit

**Präventives Vorrüst-Set**  
(für Druckwächter LUC)

Art.-Nr.	€/St.	Art.-Nr.	€/St.	Art.-Nr.	€/St.	Bewehrungs- stangen	Art.-Nr.	€/St.	Art.-Nr.	€/St.		
173775	30,10	100514	Standard	262,50	4 St.	173098	40,80	4 x 4,0 m	108213	363,30	164365	231,00
		108389	verstärkt	316,30	6 St.	173099	58,80	4 x 6,0 m	108212	513,40		
		156504	45° über Eck	316,30								

<sup>7)</sup> Beschreibung siehe Seite 38

**Hinweise** (gelten auch für Seite 52)

<sup>3)</sup> Bei Fußausführung in Montagebauweise erforderlich:

- 1 St. Grundpaket
- 1 St. Fundamentstein
- 1 St. Putztüranschluss
- 1 Paket Dämmung
- 4 St. Mantelsteine
- Erfolgt keine Angabe zum Anschlusswinkel des RA, wird grundsätzlich Ausführungsart 90° geliefert
- weiteres Zubehör finden Sie auf Seite 58 und 59
- Inhalt der Fertigfuß- und Grundpakete siehe Seite 59
- Abdeckplatten siehe Seite 60

### Schiedel SIH – Dreischaliger Schornstein



kombiniert

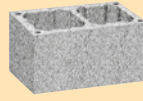
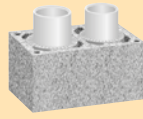

Mantelstein  
Höhe 33 cm



Rohr  
Höhe 33 cm

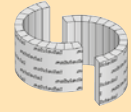

Dämmung  
Höhe 33 cm/St.

Lichte Ø cm	Typ	Außenmaß cm	Gewicht kg/Stgm.	Richtpreis <sup>1)</sup> €/Stgm.	Art.-Nr.	Gewicht kg/St.	€/St.	Ø cm	Art.-Nr.	€/St.	Art.-Nr.	€/Paket (1 Stgm.)
18-14	SIH 1814	36/64	148	471,10	100354	39	59,80	18	100375	33,60	100379	54,10
								14	100373	29,40	100377	48,60
18-16	SIH 1816	36/64	149	484,30	100354	39	59,80	18	100375	33,60	100379	54,10
								16	100374	32,90	100378	51,30
20-14	SIH 2014	36/64	149	493,30	100354	39	59,80	20	100376	39,40	100380	58,90
								14	100373	29,40	100377	48,60
20-16	SIH 2016	36/64	151	506,50	100354	39	59,80	20	100376	39,40	100380	58,90
								16	100374	32,90	100378	51,30

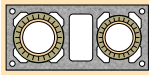

kombiniert, mit Lüftung/  
Installationszug

Mantelstein  
Höhe 33 cm

Rohr  
Höhe 33 cm

Dämmung  
Höhe 33 cm/St.

Lichte Ø cm	Typ	Außenmaß cm	Lüftung cm	Gewicht kg/Stgm.	Richtpreis <sup>1)</sup> €/Stgm.	Art.-Nr.	Gewicht kg/St.	€/St.	Ø cm	Art.-Nr.	€/St.	Art.-Nr.	€/Paket (1 Stgm.)
18-L-14	SIH 18L14	36/81	14/26	176	505,00	100364	46	71,10	18	100375	33,60	100379	54,10
									14	100373	29,40	100377	48,60
18-L-16	SIH 18L16	36/81	14/26	177	518,20	100364	46	71,10	18	100375	33,60	100379	54,10
									16	100374	32,90	100378	51,30
20-L-14	SIH 20L14	36/81	14/26	178	527,20	100364	46	71,10	20	100376	39,40	100380	58,90
									14	100373	29,40	100377	48,60
20-L-16	SIH 20L16	36/81	14/26	179	540,40	100364	46	71,10	20	100376	39,40	100380	58,90
									16	100374	32,90	100378	51,30

<sup>1)</sup> Richtpreis für 1 Stgm. bestehend aus: 3 Mantelsteinen, je 3 Rohre und je 1 Stgm. Dämmung

je Zug bestellen:



Fundamentstein  
Höhe 33 cm



Putztüranschluss PA  
Höhe 66 cm



Putztür Set  
mit Innendeckel u. Innendicht-Set  
AM 27/36 cm; l.W. 20/30,5 cm



Revisionstür  
l.W. 10 / 27,5 cm

Ø cm	Art.-Nr.	€/St.	Art.-Nr.	€/St.	Zuschlag <sup>2)</sup> €/St.	Ø cm	Art.-Nr.	€/St.	Art.-Nr.	€/St.
14	100417	25,80	100427	156,30	97,50	14-30	137094	219,30	100341	78,50
16	100417	25,80	100428	164,20	98,40					
18	100418	36,30	100429	165,50	98,30					
20	100418	36,30	100430	176,40	97,60					

<sup>2)</sup> Zuschlag zum Stgm.-Preis

#### Hinweise

Ausführung Hinterlüftung:

- Nur mit Kondensattürblatt mit Zuluftgitter (Art.-Nr. 137659)
- Bei Ø 14 cm im Lieferumfang enthalten

je Zug bestellen:



Lichte Ø cm	Grundpaket <sup>3)</sup> für Montagebauweise			Rauchrohranschluss RA 90°, Höhe 66 cm			Edelstahl- Abdeckplatte	Stülpkopf Höhe 150 cm
	Art.-Nr.	€/St.	Ø cm	Art.-Nr.	€/St.	Zuschlag <sup>2)</sup> €/St.	€/St.	€/St.
18-14	136924	601,30	18	100421	206,10	138,90	364,60	1.378,80 <sup>4)</sup>
	136922	584,60	14	100419	164,90	106,10		
18-16	136924	601,30	18	100421	206,10	138,90	364,60	1.378,80 <sup>4)</sup>
	136923	598,60	16	100420	184,40	118,60		
20-14	136925	632,20	20	100422	231,20	152,40	364,60	1.378,80 <sup>4)</sup>
	136922	584,60	14	100419	164,90	106,10		
20-16	136925	632,20	20	100422	231,20	152,40	364,60	1.378,80 <sup>4)</sup>
	136923	598,60	16	100420	184,40	118,60		

je Zug bestellen:

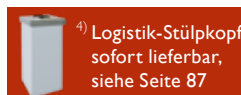

Lichte Ø cm	Grundpaket <sup>3)</sup> für Montagebauweise			Rauchrohranschluss RA 90°, Höhe 66 cm			Edelstahl- Abdeckplatte	Stülpkopf Höhe 150 cm
	Art.-Nr.	€/St.	Ø cm	Art.-Nr.	€/St.	Zuschlag <sup>2)</sup> €/St.	€/St.	€/St.
18-L-14	136924	601,30	18	100421	206,10	138,90	429,50	Auf Anfrage
	136922	584,60	14	100419	164,90	106,10		
18-L-16	136924	601,30	18	100421	206,10	138,90	429,50	Auf Anfrage
	136923	598,60	16	100420	184,40	118,60		
20-L-14	136925	632,20	20	100422	231,20	152,40	429,50	Auf Anfrage
	136922	584,60	14	100419	164,90	106,10		
20-L-16	136925	632,20	20	100422	231,20	152,40	429,50	Auf Anfrage
	136923	598,60	16	100420	184,40	118,60		

Oberflächen und Farben der Stülpköpfe  
siehe Seiten 86 und 87



Mantelsteinmarmor  
25 kg

Schornsteinhalter <sup>6)</sup>

Bauteil-Trennplatte für Decken-  
durchgang Dicke 5 mm,  
AM 33 x 50 cm mit hoher Mate-  
rialsteifigkeit, A1 nicht brennbar

Bewehrungs-Set  
für optimale Standsicherheit

Präventives Vorrüst-Set  
(für Druckwächter LUC)

Art.-Nr.	€/St.	Art.-Nr.	€/St.		Art.-Nr.	€/St.	Bewehrungs- stangen	Art.-Nr.	€/St.	Art.-Nr.	€/St.	
173775	30,10	100514	Standard	262,50	4 St.	173098	40,80	4 x 4,0 m	108213	363,30	164365	231,00
		108389	verstärkt	316,30	6 St.	173099	58,80	4 x 6,0 m	108212	513,40		
		156504	45° über Eck	316,30								

<sup>6)</sup> Beschreibung siehe Seite 38

Hinweise

<sup>3)</sup> Bei Fußausführung in Montagebauweise erforderlich:

- 1 St. Grundpaket
- 1 St. Fundamentstein
- 1 St. Putztüranschluss
- 1 Paket Dämmung
- 4 St. Mantelsteine
- Erfolgt keine Angabe zum Anschlusswinkel des RA, wird grundsätzlich Ausführungsart 90° geliefert
- weiteres Zubehör finden Sie auf Seite 58 und 59
- Inhalt der Fertigfuß- und Grundpakete siehe Seite 59
- Abdeckplatten siehe Seite 60

### Schiedel SIH – Dreischaliger Schornstein



links



rechts

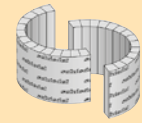
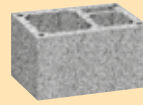
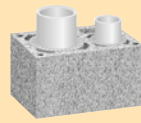

kombiniert, mit Lüftung/  
Installationszug

Mantelstein  
Höhe 33 cm

Rohr  
Höhe 33 cm

Dämmung  
Höhe 33 cm/St.

Lichte Ø cm	Typ	Außenmaß cm	Lüftung cm	Gewicht kg/Stgm.	Richtpreis <sup>1)</sup> €/Stgm.	Art.-Nr.	Gewicht kg/St.	€/St.	Ø cm	Art.-Nr.	€/St.	Art.-Nr.	€/Paket (1 Stgm.)
25-14-L	SIH 2514L	50/78	10/25	265	708,10	100369	66	102,00	25 14	100310 100373	61,80 29,40	100328 100377	79,90 48,60
25-16-L	SIH 2516L	50/78	10/25	266	721,30	100369	66	102,00	25 16	100310 100374	61,80 32,90	100328 100378	79,90 51,30
25-18-L	SIH 2518L	50/78	10/25	251	726,20	100372	60	102,00	25 18	100310 100375	61,80 33,60	100328 100379	79,90 54,10
25-20-L	SIH 2520L	50/78	10/25	253	748,40	100372	60	102,00	25 20	100310 100376	61,80 39,40	100328 100380	79,90 58,90

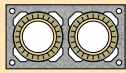

zweizügig

Mantelstein  
Höhe 33 cm

Rohr  
Höhe 33 cm

Dämmung  
Höhe 33 cm/St.

Lichte Ø cm	Typ	Außenmaß cm	Gewicht kg/Stgm.	Richtpreis <sup>1)</sup> €/Stgm.	Art.-Nr.	Gewicht kg/St.	€/St.	Art.-Nr.	€/St.	Art.-Nr.	€/Paket (1 Stgm.)
14-14	SIH 1414	32/59	126	431,10	100352	31	52,50	100373	29,40	100377	48,60
16-16	SIH 1616	32/59	127	457,50	100352	31	52,50	100374	32,90	100378	51,30
18-18	SIH 1818	36/67	147	527,00	100355	35	72,40	100375	33,60	100379	54,10
20-20	SIH 2020	36/67	151	571,40	100355	35	72,40	100376	39,40	100380	58,90
25-25	SIH 2525	48/90	279	827,60	100358	60	99,00	100310	61,80	100328	79,90
30-30	SIH 3030	55/104	315	1.090,00	100359	70	111,80	100311	92,10	100329	101,00

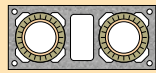

zweizügig mit Lüftung/  
Installationszug

Mantelstein  
Höhe 33 cm

Rohr  
Höhe 33 cm

Dämmung  
Höhe 33 cm/St.

Lichte Ø cm	Typ	Außenmaß cm	Lüftung cm	Gewicht kg/Stgm.	Richtpreis <sup>1)</sup> €/Stgm.	Art.-Nr.	Gewicht kg/St.	€/St.	Art.-Nr.	€/St.	Art.-Nr.	€/Paket (1 Stgm.)
14-L-14	SIH 14L14	32/72	10/22	148	480,90	100362	38	69,10	100373	29,40	100377	48,60
16-L-16	SIH 16L16	32/72	10/22	151	507,30	100362	38	69,10	100374	32,90	100378	51,30
18-L-18	SIH 18L18	36/83	13/26	175	574,10	100365	44	88,10	100375	33,60	100379	54,10
20-L-20	SIH 20L20	36/83	13/26	178	618,50	100365	44	88,10	100376	39,40	100380	58,90
25-L-25	SIH 25L25	48/110	17/38	317	901,70	100367	73	123,70	100310	61,80	100328	79,90
30-L-30	SIH 30L30	55/129	21,5/45	365	1.168,30	100370	87	137,90	100311	92,10	100329	101,00

<sup>1)</sup> Richtpreis für 1 Stgm. bestehend aus: 3 Mantelsteine, je 3 Rohre und je 1 Stgm. Dämmung



Putztür Set mit Innen-  
deckel u. Innendicht-Set  
AM 27/36 cm;  
I.W. 20/30,5 cm



Revisionstür  
I.W. 10 / 27,5 cm



Mantelstein-  
mauermörtel  
25 kg



Schornsteinhalter  
Standard,  
verstärkt



Schornsteinhalter  
45° über Eck



Bewehrungs-Set  
für optimale Standsicherheit

Ø cm	Art.-Nr.	€/St.	Art.-Nr.	€/St.	Art.-Nr.	€/St.	Art.-Nr.	€/St.	Art.-Nr.	€/St.	Bewehrungs- stangen.	Art.-Nr.	€/St.
14-30	137094	219,30	100341	78,50	173775	30,10	100514 Standard <sup>2)</sup>	262,50	156504	316,30	4 x 4,0 m	108213	363,30
							108389 verstärkt <sup>2)</sup>	316,30			4 x 6,0 m	108212	513,40

<sup>2)</sup> Beschreibung siehe Seite 38



je Zug bestellen:

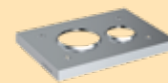

Lichte Ø cm	Grundpaket <sup>3)</sup> für Montagebauweise		Fundamentstein Höhe 33 cm		Ø cm	Putztüranschluss PA Höhe 66 cm			Ø cm	Rauchrohranschluss RA 90°, Höhe 66 cm			Edelstahl- Abdeckplatte €/St.	Stülpkopf Höhe 150 cm €/St.
	Art.-Nr	€/St.	Art.-Nr	€/St.		Art.-Nr	€/St.	Zuschlag <sup>5)</sup> €/St.		Art.-Nr	€/St.	Zuschlag <sup>5)</sup> €/St.		
25-14-L	136926	750,60	100330	67,90	25	100343	239,60	116,00	25	100346	369,60	246,00	662,70	Auf Anfrage
	136922	584,60	100417	25,80	14	100427	156,30	97,50	14	100419	164,90	106,10		
25-16-L	136926	750,60	100330	67,90	25	100343	239,60	116,00	25	100346	369,60	246,00	662,70	Auf Anfrage
	136923	598,60	100417	25,80	16	100428	164,20	98,40	16	100420	184,40	118,60		
25-18-L	136926	750,60	100330	67,90	25	100343	239,60	116,00	25	100346	369,60	246,00	662,70	Auf Anfrage
	136924	601,30	100418	36,30	18	100429	165,50	98,30	18	100421	206,10	138,90		
25-20-L	136926	750,60	100330	67,90	25	100343	239,60	116,00	25	100346	369,60	246,00	662,70	Auf Anfrage
	136925	632,20	100418	36,30	20	100430	176,40	97,60	20	100422	231,20	152,40		

2-fach bestellen:

Lichte Ø cm	Grundpaket <sup>3)</sup> für Montagebauweise		Fundamentstein Höhe 33 cm		Art.-Nr	€/St.	Zuschlag <sup>5)</sup> €/St.	Art.-Nr	€/St.	Zuschlag <sup>5)</sup> €/St.	Art.-Nr	€/St.	Zuschlag <sup>5)</sup> €/St.	Edelstahl- Abdeckplatte €/St.	Stülpkopf Höhe 150 cm €/St.
	Art.-Nr	€/St.													
14-14	136922	584,60	100417	25,80	100427	156,30	97,50	100419	164,90	106,10	352,00	Auf Anfrage			
16-16	136923	598,60	100417	25,80	100428	164,20	98,40	100420	184,40	118,60	352,00	Auf Anfrage			
18-18	136924	601,30	100418	36,30	100429	165,50	98,30	100421	206,10	138,90	482,00	1.378,80 <sup>4)</sup>			
20-20	136925	632,20	100418	36,30	100430	176,40	97,60	100422	231,20	152,40	482,00	1.378,80 <sup>4)</sup>			
25-25	136926	750,60	100330	67,90	100343	239,60	116,00	100346	369,60	246,00	629,90	Auf Anfrage			
30-30	136927	1.000,20	–	–	100344	342,50	158,30	100347	495,30	311,10	770,70	Auf Anfrage			

2-fach bestellen:

Lichte Ø cm	Grundpaket <sup>3)</sup> für Montagebauweise		Fundamentstein Höhe 33 cm		Art.-Nr	€/St.	Zuschlag <sup>5)</sup> €/St.	Art.-Nr	€/St.	Zuschlag <sup>5)</sup> €/St.	Art.-Nr	€/St.	Zuschlag <sup>5)</sup> €/St.	Edelstahl- Abdeckplatte €/St.	Stülpkopf Höhe 150 cm €/St.
	Art.-Nr	€/St.													
14-L-14	136922	584,60	100417	25,80	100427	156,30	97,50	100419	164,90	106,10	415,50	Auf Anfrage			
16-L-16	136923	598,60	100417	25,80	100428	164,20	98,40	100420	184,40	118,60	415,50	Auf Anfrage			
18-L-18	136924	601,30	100418	36,30	100429	165,50	98,30	100421	206,10	138,90	556,50	Auf Anfrage			
20-L-20	136925	632,20	100418	36,30	100430	176,40	97,60	100422	231,20	152,40	556,50	Auf Anfrage			
25-L-25	136926	750,60	100330	67,90	100343	239,60	116,00	100346	369,60	246,00	731,70	Auf Anfrage			
30-L-30	136927	1.000,20	–	–	100344	342,50	158,30	100347	495,30	311,10	878,70	Auf Anfrage			

<sup>5)</sup> Zuschlag zum Stgm.-Preis

Oberflächen und Farben der Stülpköpfe  
siehe Seiten 86 und 87



Präventives Vorrüst-Set  
(für Druckwächter LUC)

Bauteil-Trennplatte für Deckendurchgang  
Dicke 5 mm, AM 33 x 50 cm mit hoher  
Materialsteifigkeit, A1 nicht brennbar

Art.-Nr	€/St.	Art.-Nr	€/St.
164365	231,00	4 St. 173098	40,80
		6 St. 173099	58,80

Hinweise

- Ausführung Hinterlüftung:
- Nur mit Kondensattürblatt mit Zuluftgitter (Art.-Nr. 137659)
  - Bei Ø 14 cm im Lieferumfang enthalten

<sup>4)</sup> Logistik-Stülpkopf sofort  
lieferbar,  
siehe Seite 87

Weitere Typen auf Anfrage lieferbar:  
SIH 3535, SIH 35L35

Hinweise

<sup>3)</sup> Bei Fußausführung in Montagebauweise erforderlich:

- 1 St. Grundpaket
- 1 St. Fundamentstein
- 1 St. Putztüranschluss
- 1 Paket Dämmung
- 4 St. Mantelsteine

- Erfolgt keine Angabe zum Anschlusswinkel des RA, wird grundsätzlich Ausführungsart 90° geliefert
- weiteres Zubehör finden Sie auf Seite 58 und 59
- Inhalt der Fertigfuß- und Grundpakete siehe Seite 59
- Abdeckplatten siehe Seite 60

Hinweis:

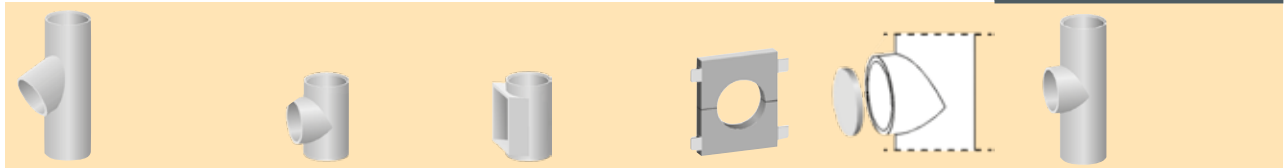

Lichter Ø cm	Rauchrohranschluss RA 45° Höhe 66 cm			Rauchrohranschluss RA 90° Höhe 33 cm			Putztüranschluss Höhe 33 cm		Frontplatten-Set mit Halter		Schamottedeckel für ungenutzten Rauchrohranschluss		Lichter Ø cm	Rauchrohranschluss Schornstein	
	Art.-Nr.	€/St.	Zuschlag <sup>1)</sup> €/St.	Art.-Nr.	€/Set	Art.-Nr.	€/Set	Art.-Nr.	€/Set	Art.-Nr.	€/St.	Art.-Nr.		RA 90° Anschluss Ø cm	RA 45° Anschluss Ø cm
14	113815	237,80	179,00	169643	135,80	90000866	111,20	100381	34,60	100331	28,70	14	14	14	
16	100424	245,60	179,80	102688	155,40	90000867	113,70	100381	34,60	100332	31,10	16	16	16	
18	100425	255,80	188,60	102689	177,00	90000868	118,80	100382	40,00	100333	32,90	18	18	18	
20	100426	289,10	210,30	102690	202,30	90000869	123,00	100382	40,00	100334	35,00	20	20	20	
25	100349	575,10	451,50					100383	43,90	100336	41,70	25	25	25	
30	100350	729,20	545,00					100384	63,70	100337	44,70	30	30	30	

<sup>1)</sup> Zuschlag zum Stgm.-Preis

Für nachträglichen Einbau:



Lichter Ø cm	RA 90°-Stutzen-Set <sup>2)</sup> mit Dichtschnur (für Kernbohrung)		RA 90°-Stutzen-Set <sup>2)</sup> mit Frontplatte		RA 45°-Stutzen-Set <sup>2)</sup> mit Frontplatte		PA-Zargen-Set <sup>3)</sup>		Schalungsblech für Ort beton- Abdeckplatte		Regenhaube		Regenhaube mit Sicherungsseil	
	Art.-Nr.	€/St.	Art.-Nr.	€/St.	Art.-Nr.	€/St.	Art.-Nr.	€/St.	Art.-Nr.	€/St.	Art.-Nr.	€/St.	Art.-Nr.	€/St.
14	100454	110,90	100446	110,90	100458	147,90	100462	294,00	100509	56,70	177047	130,70	133788	68,90
16	100455	110,90	100447	110,90	100459	147,90	100463	294,00	100509	56,70	177047	130,70	133790	71,30
18	100456	120,70	100448	120,70	100460	156,90	100464	299,40	100510	70,40	100234	130,70	133791	76,00
20	100457	126,90	100449	126,90	100461	162,90	100465	299,40	100510	70,40	177048	135,40	133792	79,60
25	100339	143,40	-	-	101874	149,90	102621	63,50	100512	91,80	-	-	133794	91,50
30	100340	228,40	-	-	100437	201,30	102622	64,70	100513	100,30	-	-	133795	102,20

<sup>2)</sup> ab Ø 25 cm Rauchrohrstutzen als Einzelteil

<sup>3)</sup> ab Ø 25 cm Putztürzargen als Einzelteil

Bei Zusatzbedarf:

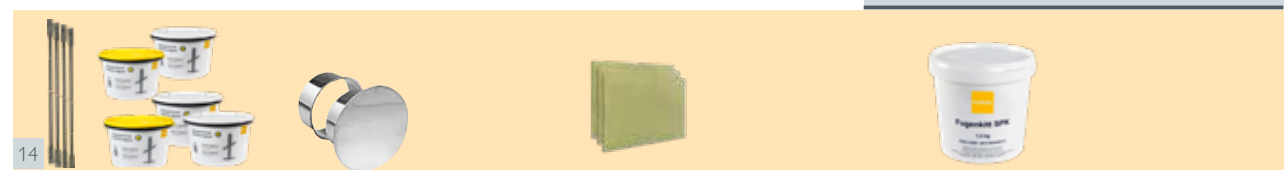

Bewehrungs- höhe <sup>4)</sup>	Bewehrungs- stangen			Lichter Ø cm	Verschlussdeckel aus Edelstahl mit Alu-Deckel für RA bei nicht- benutzten Schornsteinen			Inhalt	Bauteil-Trennplatte für Deckendurchgang mit hoher Materialsteifigkeit, A1 nicht brennbar, Dicke 5 mm, AM 33 x 50 cm			Fugenkitt			Fugenkittbedarf	
	Art.-Nr.	€/Set	Art.-Nr.		€/St.	Art.-Nr.	€/St.		Art.-Nr.	€/St.	Inhalt kg	Art.-Nr.	€/St.	Lichter Ø cm	kg/Stgm.	
4,00 m	4 x 4,0 m	108213	363,30	14	100441	109,60	4 Stück	173098	40,80	1,0	102822	17,80	14	0,35		
6,00 m	4 x 6,0 m	108212	513,40	16	100442	109,60	6 Stück	173099	58,80	1,5	100477	25,30	16	0,50		
				18	100443	109,60					3,0	100478	38,70	18	0,60	
				20	100444	117,10					5,0	100479	55,70	20	0,70	
				25	100445	131,60					7,0	100480	70,60	25	1,00	
				30										30	1,20	

Zur korrekten Ermittlung der Schornsteinhöhe über Dach sowie der Standsicherheit beachten Sie bitte unsere Online-Tools im Bereich „Für Profis“ auf [www.schiedel.de](http://www.schiedel.de).

Bauteil Trennplatte für angrenzende Wände <sup>5)</sup>			Mantelstein- mauermörtel, 25 kg			Mantelstein- mauermörtelbedarf	
Art.-Nr.	€/St.		Art.-Nr.	€/St.		Lichter Ø cm	kg/Stgm.
900000516	96,30		173775	30,10		14	4,8
						16	5,1
						18	5,6
						20	6,2
						25	10,2
						30	11,7

<sup>5)</sup> 2x 550x980x50 mm  
1x 550x930x50 mm

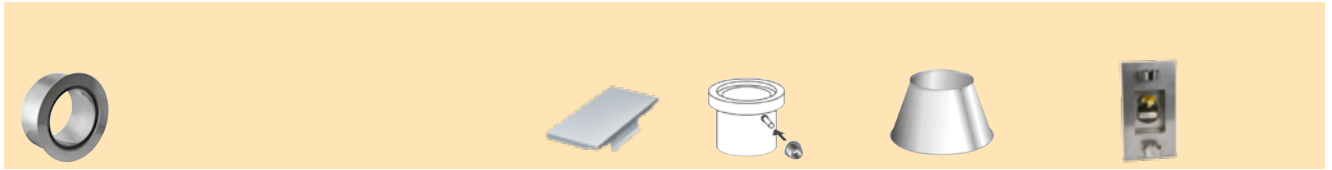

**Anschlussfutter** aus Edelstahl, mit Keramikdichtband, hochtemperaturbeständig  
Anschluss-Ø der Feuerstätte in mm

**Abdeckung** für Installationszug

**Adapter** für HT-Rohrverbindung DN 40

**Abströmkonus** Edelstahl

**Zugbegrenzer Z100** zum Einbau in den Putztüranschluss, Ausführung: eckig

Lichter Ø cm	Ø 100 Art.-Nr.	Ø 120 Art.-Nr.	Ø 130 Art.-Nr.	Ø 150 Art.-Nr.	€/St.	Lüftung cm	Art.-Nr.	€/St.	Art.-Nr.	€/St.	Lichter Ø cm	Art.-Nr.	€/St.	PA cm	Art.-Nr.	€/St.
16	100194	100195	100196	-	173,50	10/22	100227	63,60	900001260	15,10	14	103891	125,80	13 x 27	158403	510,40
18	100198	100199	100200	100201	186,50	10/26	100227	63,60			16	103892	137,30			
20	-	-	-	100202	200,70	13/26	100229	63,60			18	103893	140,80			
						14/26	100230	63,60			20	103894	154,80			
											25	102584	195,60			
											30	102585	252,40			

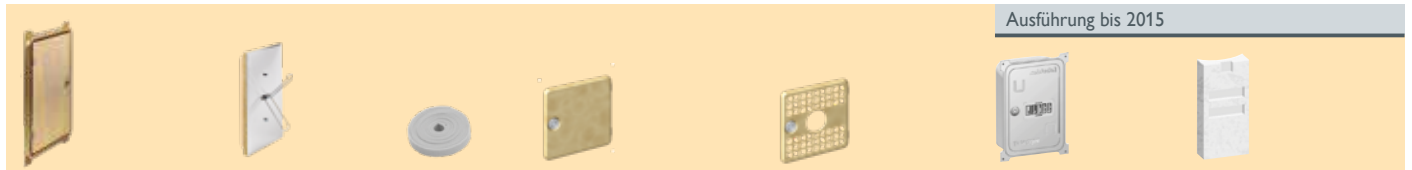

Ausführung bis 2015

**Putztür, einzeln, AM 27/36** cm l.W.20/30,5 cm

**Innendeckel,** passend zu 102198

**Dichtband-Set** innen

**Kondensattürblatt HT 40/50** perforiert, chromiert

**Kondensattürblatt m. Hinterlüftungsgitter** chromiert

**Putztür<sup>1)</sup>** passend zu Innendeckel 100312

**Vorsatzschale** 12,5/25,5 cm passend zu Putztür 100474

Art.-Nr.	€/St.	Art.-Nr.	€/St.	Art.-Nr.	€/St.	Art.-Nr.	€/St.	Art.-Nr.	€/St.	Art.-Nr.	€/St.	Art.-Nr.	€/St.
102198	181,70	102787	32,30	143796	5,20	137657	30,30	137659	37,90	100474	181,70	100312	32,30

<sup>1)</sup> li.W. 14,5/27,5 cm; AM 23/36 cm

**Paketinhalte**

**Fertigfußpaket** inkl. Versetzanleitung



**Grundpaket** inkl. Versetzanleitung (für Montagebauweise)



<sup>2)</sup> ab Ø 25 und 30 cm andere Ausführung

<sup>3)</sup> Bei Ø 14 cm ist zusätzlich ein „Kondensattürblatt mit Hinterlüftungsgitter“ enthalten; bei Ø 25 und 30 cm ohne Rahmen und Kondensattürblatt.

**RA 90°-Stutzen-Set<sup>4)</sup>** mit Dichtungsschnur (für nachträglichen Einbau)



<sup>4)</sup> für Kernbohrung

**RA 90°-Stutzen-Set<sup>5)</sup>** inkl. Versetzanzl. mit Frontplatte (für nachträglichen Einbau)



<sup>5)</sup> ab Ø 25 cm als Einzelteil

**RA 45°-Stutzen-Set<sup>5)</sup>** inkl. Versetzanzl. mit Frontplatte (für nachträglichen Einbau)



<sup>5)</sup> ab Ø 25 cm als Einzelteil

**PA-Zargen-Set<sup>5)</sup>** inkl. Versetzanleitung (für nachträglichen Einbau)



<sup>5)</sup> ab Ø 25 cm als Einzelteil

# Edelstahl-Abdeckplatten

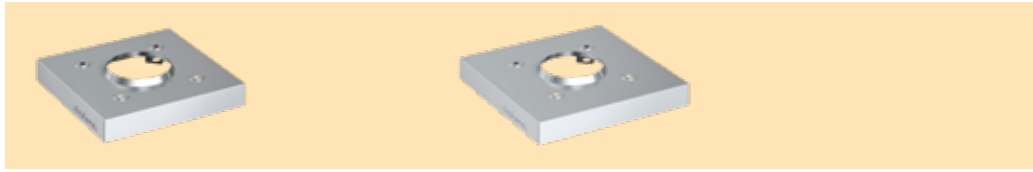

Edelstahl-Abdeckplatte\*  
für Verblechung  
8,5 cm Überstand

Edelstahl-Abdeckplatte\*  
für Verschieferung  
11,5 cm Überstand



einzigig, Edelstahl-Abdeckplatte

Lichter Ø cm	Außenmaß cm	Gew. kg/St.	Art.-Nr.	Außenmaß cm	Gew. kg/St.	Art.-Nr.	€/St.
14	49x49	2,7	158616	55x55	3,1	158640	305,60
16	49x49	2,7	158616	55x55	3,1	158640	305,60
18	53x53	2,9	158617	59x59	3,3	158641	317,80
20	53x53	2,9	158617	59x59	3,3	158641	317,80
25	65x65	4,5	158619	71x71	5,1	158643	419,10
30	72x72	5,0	158620	78x78	5,7	158644	501,00

Hinweis	
Sonderanfertigungen von Edelstahl-Abdeckplatten auf Anfrage möglich.	
Art.-Nr.	€/m²
109318	1.146,60



einzigig mit Lüftung

14-L	49x63	3,2	158621	55x69	3,6	158645	352,10
16-L	49x63	3,2	158621	55x69	3,6	158645	352,10
18-L	53x67	3,4	158622	59x73	3,8	158646	366,20
20-L	53x67	3,4	158622	59x73	3,8	158646	366,20
25-L	65x79	5,2	158624	71x85	5,9	158648	486,50
30-L	72x88	6,0	158625	78x94	6,7	158649	550,80



kombiniert

18-14	53x81	3,7	158628	59x87	4,2	158652	364,60
18-16	53x81	3,7	158628	59x87	4,2	158652	364,60
20-14	53x81	3,7	158628	59x87	4,2	158652	364,60
20-16	53x81	3,7	158628	59x87	4,2	158652	364,60



HEB Befestigungs-Set  
für Zuluftkopfplatte  
Länge 80 mm

Art.-Nr.	€/Set.
102321	22,60



kombiniert, mit Lüftung

18-L-14	53x98	4,3	158631	59x104	4,9	158655	429,50
18-L-16	53x98	4,3	158631	59x104	4,9	158655	429,50
20-L-14	53x98	4,3	158631	59x104	4,9	158655	429,50
20-L-16	53x98	4,3	158631	59x104	4,9	158655	429,50



kombiniert, mit Lüftung

links



rechts

25-14-L	67x95	4,8	158634	73x101	5,4	158658	662,70
14-25-L	rechts	4,8	158635	rechts	5,4	158659	662,70
25-16-L	67x95	4,8	158634	73x101	5,4	158658	662,70
16-25-L	rechts	4,8	158635	rechts	5,4	158659	662,70
25-18-L	67x95	4,8	158636	73x101	5,3	158660	662,70
18-25-L	rechts	4,8	158637	rechts	5,3	158661	662,70
25-20-L	67x95	4,8	158636	73x101	5,3	158660	662,70
20-25-L	rechts	4,8	158637	rechts	5,3	158661	662,70

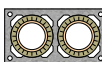

zweizügig

14-14	49x76	3,4	158626	55x82	3,9	158650	352,00
16-16	49x76	3,4	158626	55x82	3,9	158650	352,00
18-18	53x84	3,7	158627	59x90	4,3	158651	482,00
20-20	53x84	3,7	158627	59x90	4,3	158651	482,00
25-25	65x107	4,9	158632	71x113	7,0	158656	629,90
30-30	72x121	7,1	158638	78x127	8,0	158662	770,70



zweizügig mit Lüftung

14-L-14	49x89	3,9	158629	55x95	4,4	158653	415,50
16-L-16	49x89	3,9	158629	55x95	4,4	158653	415,50
18-L-18	53x100	4,3	158630	59x106	4,9	158654	556,50
20-L-20	53x100	4,3	158630	59x106	4,9	158654	556,50
25-L-25	65x127	7,2	158633	71x133	8,1	158657	731,70
30-L-30	72x146	8,5	158639	78x152	9,5	158663	878,70

\* inkl. HEB-Befestigungs-Set



**SCHIEDEL**

# Schiedel PARAT

Schneller und sicherer Einbau  
mit geschosshohen Elementen

[www.schiedel.de](http://www.schiedel.de)



# Schiedel Schornsteinsysteme als geschosshohe Elemente

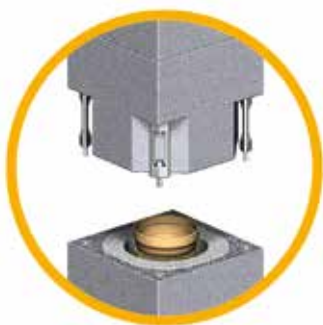

### Biegesteife Ausführung:

Für sicheren Stand auch bei großen Höhen über Dach

### Hinweis:

Bei Anschlusshöhen bzw. Elementlängen außerhalb des 0,33 m-Rasters, wird das 0,33-fache des Schornstein-Meterpreises als Zuschlag berechnet.

### Sicher und schnell

Die geschosshohen Schornsteinelemente werden direkt an die Baustelle geliefert und können innerhalb kürzester Zeit sicher und zuverlässig versetzt werden.

Alle notwendigen Funktionsteile, wie Putztüren und Rauchrohranschlüsse, werden bereits werkseitig eingebaut. Die Elemente werden an der Baustelle einfach per Kran versetzt und die wenigen Nahtstellen sicher zusammengefügt.

### Die wichtigsten Leistungsmerkmale

- Komplett vormontierte Schornsteinsysteme aus nur wenigen Fertigelementen: zeitsparend und sicher zu versetzen.
- Stoßfugen mit vollkeramischer Steckverbindung (bei ABSOLUT PARAT und AVANT PARAT) für absolut sichere Verbindung der Profilrohre.
- Biegesteife Ausführung für sicheren Stand auch bei großen Höhen über Dach, Prüfstatik für alle Durchmesser.
- **ABSOLUT PARAT** (siehe Seite 64)  
Rasterlängen für Fertigelemente:  
ab 200 cm, im 33 cm-Raster bis 600 cm  
Rasterhöhen für Rauchrohranschluss RA 90°,  
Achismaß: ab 150 cm im 33 cm-Raster
- **SIH PARAT** (siehe Seite 74)  
Rasterlängen für Fertigelemente:  
ab 200 cm, im 33 cm-Raster bis 600 cm  
Rasterhöhen für Rauchrohranschluss RA 90°,  
Achismaß: ab 117 cm im 33 cm-Raster (bis Ø 25),  
ab 157 cm (Ø 30)
- **AVANT PARAT** (siehe Seite 73)  
Rasterlängen für Fertigelemente:  
ab 200 cm, im 33 cm-Raster bis 600 cm  
(bei Fußelement + 7 cm)  
Rasterhöhen für Rauchrohranschluss,  
Achismaß: ab 157 cm im 33 cm-Raster

- Fertigelemente in Rasterlängen bis 6 m bzw. max. Gewicht 1,5 t
- 30 Jahre Funktionsgarantie für ABSOLUT-PARAT und SIH-PARAT
- Zulassung vom DIBt, Berlin:  
Zul.-Nr. Z 74.-3531

### ■ MULTI PARAT

Auf Anfrage

### ■ SIK PARAT (siehe Seite 82)

Rasterlängen für Fertigelemente:  
ab 200 cm, im 33 cm-Raster bis 600 cm  
Rasterhöhen für Rauchrohranschluss RA 90°,  
Achismaß: ab 150 cm im 33 cm-Raster

### ■ SEK PARAT (siehe Seite 84)

Rasterlängen für Fertigelemente:  
ab 200 cm, im 33 cm-Raster bis 600 cm  
Rasterhöhen für Rauchrohranschluss RA 90°,  
Achismaß: ab 117 cm im 33 cm-Raster

### Lagerpauschale:

Für auftragsbezogen gefertigte Schornsteinelemente, die 4 Wochen nach dem bestätigten Abruftermin noch bei Schiedel eingelagert sind, wird eine Lagerpauschale von **€ 150,00 pro Woche** erhoben.



## SCHIEDEL

ABSOLUT PARAT

## SCHIEDEL

AVANT PARAT

## SCHIEDEL

SIH PARAT

### TIPP

Werkseitige Schornstein-  
verkleidungen auf Seite 80

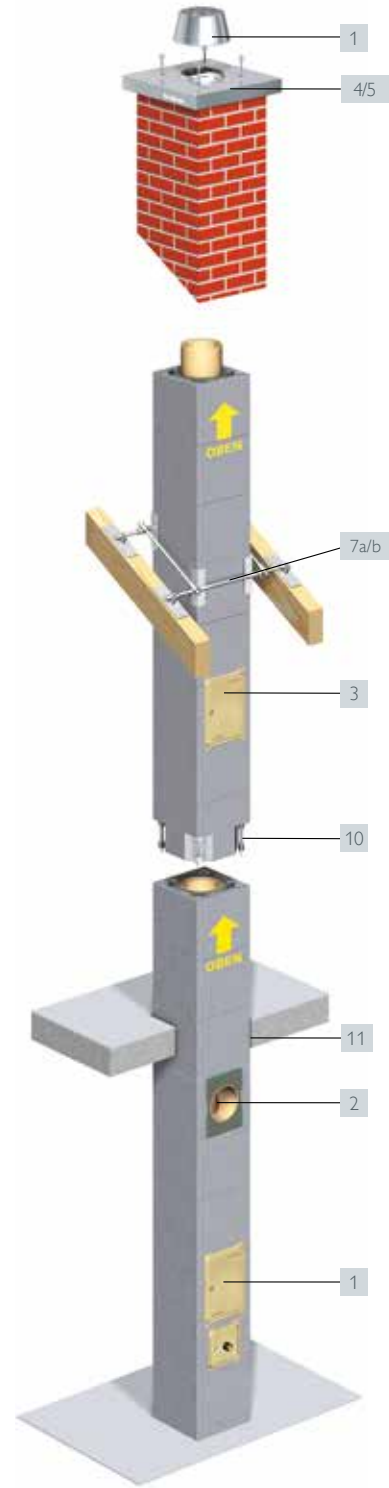
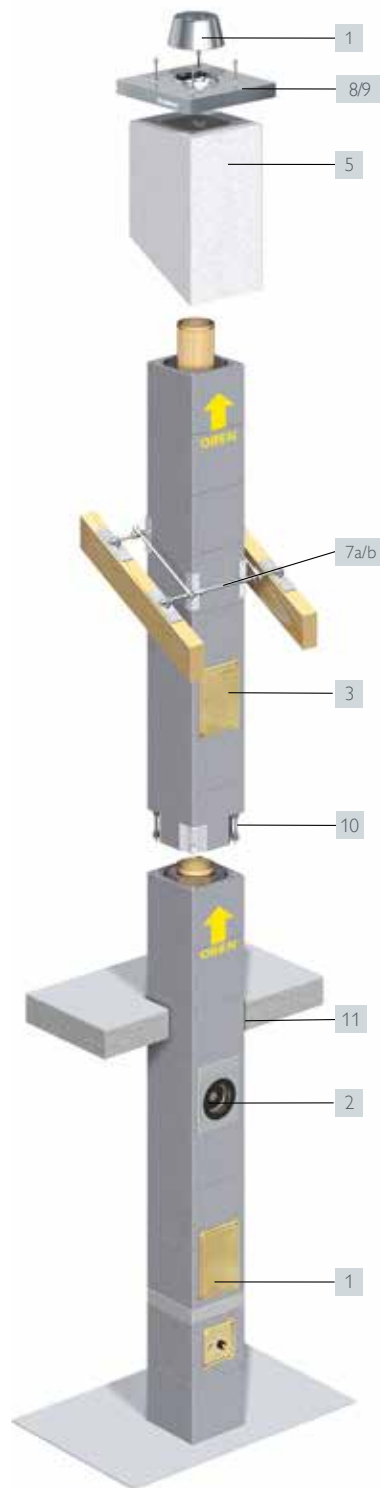
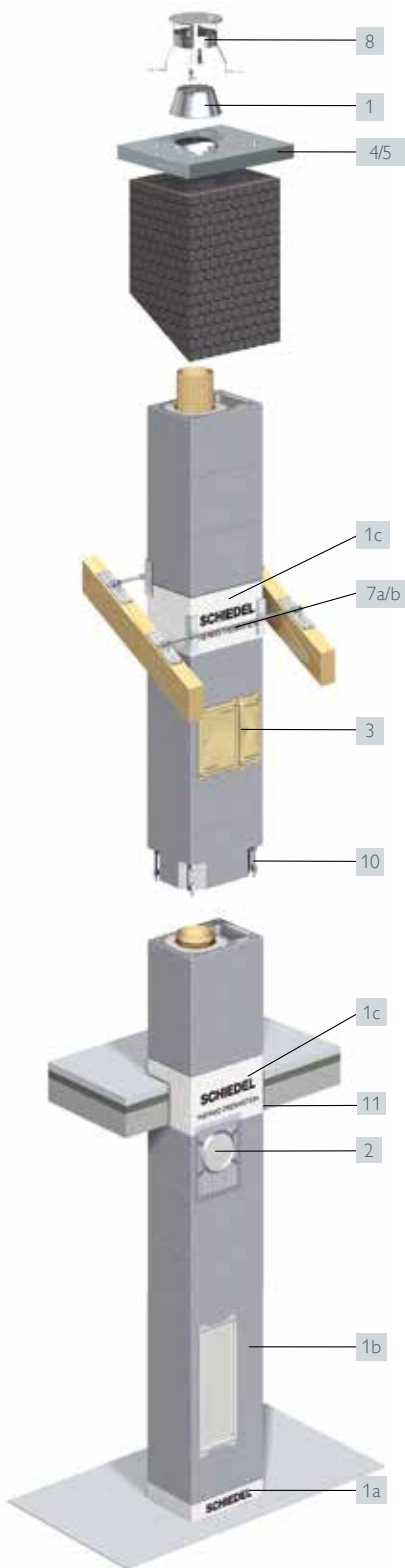

- 1 PARAT-Set
- 1a Thermo-Fußplatte
- 1b Design-Fußblende
- 1c Thermo-Trennstein
- 2 Rauchrohranschluss RA 90°
- 3 Obere Putztür

- 4/5 Stülpkopf / Edelstahl-Abdeckplatte
- 7a/b Schornsteinhalter, Standard, verstärkt
- 8 Zuluft-Kopfplatte für örtliche Verkleidung
- 9 Zuluft-Kopfplatte für Ummauerung
- 10 Optional: Biegesteife Verbindung
- 11 Bauteil-Trennplatte

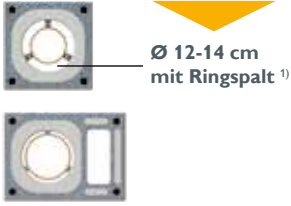

Lichter Ø cm	12 14	16 18	20	25	12-TL 14-TL	16-TL 18-TL	20-TL	25-TL
Typ	ASP 12 ASP 14	ASP 16 ASP 18	ASP 20	ASP 25	ASP 12TL ASP 14TL	ASP 16TL ASP 18TL	ASP 20TL	ASP 25TL
Außenmaß cm	36/36	36/36	38/38	48/48	36/50	36/50	38/54	48/62
€/Stgm. <sup>2)</sup>	344,00	430,10	475,60	648,10	468,70	518,40	581,30	793,00
kg/Stgm.	78	(16)80-(18)81	87	137	104	(16)106-(18)107	119	195
Anlagenhöhe	€/Anlage	€/Anlage	€/Anlage	€/Anlage	€/Anlage	€/Anlage	€/Anlage	€/Anlage
5,00 m	3.151,60	3.733,90	4.079,20	5.361,80	3.879,10	4.279,40	4.732,30	6.230,30
5,33 m	3.265,12	3.875,83	4.236,15	5.575,67	4.033,77	4.450,47	4.924,13	6.491,99
5,66 m	3.378,64	4.017,77	4.393,10	5.789,55	4.188,44	4.621,54	5.115,96	6.753,68
6,00 m	3.495,60	4.164,00	4.554,80	6.009,90	4.347,80	4.797,80	5.313,60	7.023,30
6,33 m	3.609,12	4.305,93	4.711,75	6.223,77	4.502,47	4.968,87	5.505,43	7.284,99
6,66 m	3.722,64	4.447,87	4.868,70	6.437,65	4.657,14	5.139,94	5.697,26	7.546,68
7,00 m	3.839,60	4.594,10	5.030,40	6.658,00	4.816,50	5.316,20	5.894,90	7.816,30
7,33 m	3.953,12	4.736,03	5.187,35	6.871,87	4.971,17	5.487,27	6.086,73	8.077,99
7,66 m	4.066,64	4.877,97	5.344,30	7.085,75	5.125,84	5.658,34	6.278,56	8.339,68
8,00 m	4.183,60	5.024,20	5.506,00	7.306,10	5.285,20	5.834,60	6.476,20	8.609,30
8,33 m	4.297,12	5.166,13	5.662,95	7.519,97	5.439,87	6.005,67	6.668,03	8.870,99
8,66 m	4.410,64	5.308,07	5.819,90	7.733,85	5.594,54	6.176,74	6.859,86	9.132,68
9,00 m	4.527,60	5.454,30	5.981,60	7.954,20	5.753,90	6.353,00	7.057,50	9.402,30
9,33 m	4.641,12	5.596,23	6.138,55	8.168,07	5.908,57	6.524,07	7.249,33	9.663,99
9,66 m	4.754,64	5.738,17	6.295,50	8.381,95	6.063,24	6.695,14	7.441,16	9.925,68
10,00 m	4.871,60	5.884,40	6.457,20	8.602,30	6.222,60	6.871,40	7.638,80	10.195,30
10,33 m	4.985,12	6.026,33	6.614,15	8.816,17	6.377,27	7.042,47	7.830,63	10.456,99
10,66 m	5.098,64	6.168,27	6.771,10	9.030,05	6.531,94	7.213,54	8.022,46	10.718,68
11,00 m	5.215,60	6.314,50	6.932,80	9.250,40	6.691,30	7.389,80	8.220,10	10.988,30
11,33 m	5.329,12	6.456,43	7.089,75	9.464,27	6.845,97	7.560,87	8.411,93	11.249,99
11,66 m	5.442,64	6.598,37	7.246,70	9.678,15	7.000,64	7.731,94	8.603,76	11.511,68
12,00 m	5.559,60	6.744,60	7.408,40	9.898,50	7.160,00	7.908,20	8.801,40	11.781,30
12,33 m	5.673,12	6.886,53	7.565,35	10.112,37	7.314,67	8.079,27	8.993,23	12.042,99
12,66 m	5.786,64	7.028,47	7.722,30	10.326,25	7.469,34	8.250,34	9.185,06	12.304,68
13,00 m	5.903,60	7.174,70	7.884,00	10.546,60	7.628,70	8.426,60	9.382,70	12.574,30
13,33 m	6.017,12	7.316,63	8.040,95	10.760,47	7.783,37	8.597,67	9.574,53	12.835,99
13,66 m	6.130,64	7.458,57	8.197,90	10.974,35	7.938,04	8.768,74	9.766,36	13.097,68

**Anlageninhalt:** 1 PARAT-Set für Fußteil und Mündung, 1 RA 90°, geschosshohe Elemente, 1 Edelstahl-Abdeckplatte nach Wahl <sup>5)</sup>

**Zubehör – als Zuschlag**

	Fußteil mit Design-Putztür	€/St.	€/St.	€/St.	€/St.	€/St.	€/St.	€/St.	€/St.	
	zusätzlich	204,00	204,00	230,00	–	204,00	204,00	230,00	–	
	Steck-Adapter <sup>3)</sup> eingebaut für raumluftabhängige und raumluftunabhängige Betriebsweise (bei Ø 12 und 14 cm)	Lage								
		innen	97,30	–	–	–	97,30	–	–	–
		außen	116,40	–	–	–	116,40	–	–	–
	Rauchrohranschluss RA 90°	zusätzlich	186,10	227,30	261,70	400,40	126,50	227,30	261,70	400,40
		alternativ	–	131,10	140,10	126,80	–	131,10	140,10	126,80
	Putztür, oben	komplett	368,20	368,20	368,20	444,80	368,20	368,20	368,20	444,80

**Logistik-Stülpkopf sofort lieferbar, siehe Seite 87**

<sup>1)</sup> für raumluftunabhängigen Betrieb

<sup>2)</sup> Richtpreis (Compound-Mantelstein, Profilrohr, Abstandshalter)

<sup>3)</sup> für Gas-/Öl-Brennwert- und Niedertemperaturgeräte ≤ 200° C

<sup>4)</sup> Aus Haftungsgründen keine Rücknahme

<sup>5)</sup> Edelstahl-Abdeckplatten Varianten siehe Seite 37

Weitere große Durchmesser in W3G-Qualität auf Anfrage lieferbar.

obere Revisionstür für Thermo-Luftzug	LAS Zuluft-Adapter Anschluss Längsseite	Schornsteinhalter Standard	Schornsteinhalter verstärkte Ausführung	Schornsteinhalter 45° über Eck	Versetzschlaufen <sup>4)</sup> Set: 4 Stück, SRD 12	Biegesteife Ausführung
195,90 €/St.	280,90 €/St.	262,50 €/St.	316,30 €/St.	316,30 €/St.	204,80 €/Set	35,90 €/Stgm.





GESCHOSSHOCH



Lichter Ø cm	18-12 18-14	20-12	20-14	18-TL-12 18-TL-14	20-TL-12 20-TL-14
Typ	ASP 1812 ASP 1814	ASP 2012	ASP 2014	ASP 18TL12 ASP 18TL14	ASP 20TL12 ASP 20TL14
Außenmaß cm	36/65	38/71	38/71	36/83	38/88
€/Stgm. <sup>2)</sup>	<b>796,10</b>	<b>857,60</b>	<b>857,60</b>	<b>879,60</b>	<b>922,50</b>
kg/Stgm.	132	147	147	170	186
Anlagenhöhe	€/Anlage	€/Anlage	€/Anlage	€/Anlage	€/Anlage
5,00 m	6.459,10	6.883,00	6.883,00	6.992,30	7.340,20
5,33 m	6.721,81	7.166,01	7.166,01	7.282,57	7.644,63
5,66 m	6.984,53	7.449,02	7.449,02	7.572,84	7.949,05
6,00 m	7.255,20	7.740,60	7.740,60	7.871,90	8.262,70
6,33 m	7.517,91	8.023,61	8.023,61	8.162,17	8.567,13
6,66 m	7.780,63	8.306,62	8.306,62	8.452,44	8.871,55
7,00 m	8.051,30	8.598,20	8.598,20	8.751,50	9.185,20
7,33 m	8.314,01	8.881,21	8.881,21	9.041,77	9.489,63
7,66 m	8.576,73	9.164,22	9.164,22	9.332,04	9.794,05
8,00 m	8.847,40	9.455,80	9.455,80	9.631,10	10.107,70
8,33 m	9.110,11	9.738,81	9.738,81	9.921,37	10.412,13
8,66 m	9.372,83	10.021,82	10.021,82	10.211,64	10.716,55
9,00 m	9.643,50	10.313,40	10.313,40	10.510,70	11.030,20
9,33 m	9.906,21	10.596,41	10.596,41	10.800,97	11.334,63
9,66 m	10.168,93	10.879,42	10.879,42	11.091,24	11.639,05
10,00 m	10.439,60	11.171,00	11.171,00	11.390,30	11.952,70
10,33 m	10.702,31	11.454,01	11.454,01	11.680,57	12.257,13
10,66 m	10.965,03	11.737,02	11.737,02	11.970,84	12.561,55
11,00 m	11.235,70	12.028,60	12.028,60	12.269,90	12.875,20
11,33 m	11.498,41	12.311,61	12.311,61	12.560,17	13.179,63
11,66 m	11.761,13	12.594,62	12.594,62	12.850,44	13.484,05
12,00 m	12.031,80	12.886,20	12.886,20	13.149,50	13.797,70
12,33 m	12.294,51	13.169,21	13.169,21	13.439,77	14.102,13
12,66 m	12.557,23	13.452,22	13.452,22	13.730,04	14.406,55
13,00 m	12.827,90	13.743,80	13.743,80	14.029,10	14.720,20
13,33 m	13.090,61	14.026,81	14.026,81	14.319,37	15.024,63
13,66 m	13.353,33	14.309,82	14.309,82	14.609,64	15.329,05

**Anlageninhalt:**

1 PARAT-Set f. Fußteil und Mündung, 1 RA 90° kleiner Ø, geschosshohe Elemente, 1 Edelstahl-Abdeckplatte nach Wahl <sup>5)</sup>

**Zubehör – als Zuschlag**

<p><b>Steck-Adapter</b> <sup>3)</sup> eingebaut für raumluftabhängige und raumluftunabhängige Betriebsweise (bei Ø 12 und 14 cm)</p>	Lage	€/St.	€/St.	€/St.	€/St.	€/St.
	innen	97,30	97,30	97,30	97,30	97,30
	außen	116,40	116,40	116,40	116,40	116,40
<p><b>Rauchrohranschluss</b> RA 90° - zusätzlich</p>	kleiner Ø	186,10	186,10	186,10	186,10	186,10
	großer Ø	227,30	261,70	261,70	227,30	261,70
<p>RA 45°</p>	großer Ø	358,40	401,80	401,80	358,40	401,80
<p><b>Putztüren, oben</b> (für beide Züge)</p>	komplett	736,40	736,40	736,40	736,40	736,40

**Logistik-Stülpkopf sofort lieferbar, siehe Seite 87**

<sup>1)</sup> für raumluftunabhängigen Betrieb  
<sup>2)</sup> Richtpreis (Compound-Mantelstein, Profilrohr; Abstandshalter)  
<sup>3)</sup> für Gas-/Öl-Brennwert- und Niedertemperaturgeräte ≤ 200° C

<sup>4)</sup> Aus Haftungsgründen keine Rücknahme  
<sup>5)</sup> Edelstahl-Abdeckplatten Varianten siehe Seite 37

**zweizügig**  
siehe Seite 78

obere Revisionstür für Thermo-Luftzug	LAS Zuluft-Adapter Anschluss Längsseite	Schornsteinhalter Standard	Schornsteinhalter verstärkte Ausführung	Schornsteinhalter 45° über Eck	Versetzschlaufen <sup>4)</sup> Set: 4 Stück, SRd 12	Biegesteife Ausführung
195,90 €/St.	280,90 €/St.	262,50 €/St.	316,30 €/St.	316,30 €/St.	204,80 €/Set	35,90 €/Stgm.



einzügig

Zuschläge für:

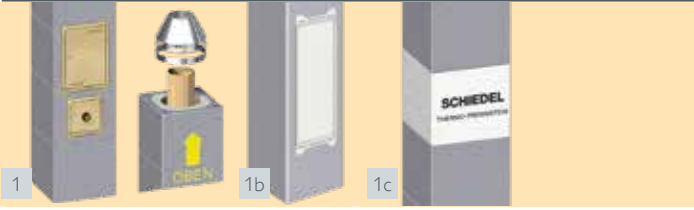

1 PARAT-Set<sup>2)</sup> für Fußteil und Mündung

1b Fußteil mit Design-Putztür

1c Thermo-Trennstein<sup>10)</sup> für vertikale, thermische Trennung im Niedrigenergiehaus

Lichter Ø cm	Typ	Außenmaß cm	Gewicht kg/Stgm.	€/Stgm. <sup>1)</sup>	€/Set	Zuschlag €/St.	Zuschlag <sup>2)</sup> €/St.
12	ASP 12	36/36	78	344,00	933,00	204,00	254,90
14	ASP 14	36/36	78	344,00	933,00	204,00	254,90
16	ASP 16	36/36	80	430,10	1.043,60	204,00	254,90
18	ASP 18	36/36	81	430,10	1.043,60	204,00	254,90
20	ASP 20	38/38	87	475,60	1.099,90	230,00	283,80
25	ASP 25	48/48	137	648,10	1.291,40	–	368,00
30 <sup>13)</sup>	ASP 30	55/55	186	959,00	1.565,50	–	–
40 <sup>12)</sup>	ASP 40	67/67	260	1.518,60	2.033,80	–	–



einzügig mit Thermo-Luftzug/ Installationszug

Zuschläge für:

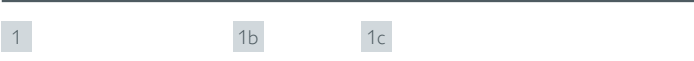

1 PARAT-Set<sup>2)</sup> für Fußteil und Mündung

1b Fußteil mit Design-Putztür

1c Thermo-Trennstein<sup>10)</sup> für vertikale, thermische Trennung im Niedrigenergiehaus

Lichter Ø cm	Typ	Außenmaß cm	Thermo-Luftzug cm	Gewicht kg/Stgm.	€/Stgm. <sup>1)</sup>	€/Set	Zuschlag €/St.	€/St.
12-TL	ASP 12TL	36/50	10/23	104	468,70	1.005,20	204,00	297,90
14-TL	ASP 14TL	36/50	10/23	104	468,70	1.005,20	204,00	297,90
16-TL	ASP 16TL	36/50	10/23	106	518,40	1.115,80	204,00	297,90
18-TL	ASP 18TL	36/50	10/23	107	518,40	1.115,80	204,00	297,90
20-TL	ASP 20TL	38/54	11/25	119	581,30	1.171,90	230,00	326,90
25-TL	ASP 25TL	48/62	10,5/35	195	793,00	1.378,40	–	413,10
30-L <sup>12)13)</sup>	ASP 30L	55/71	2 x 12/20	229	1119,50	1.655,20	–	–
40-L <sup>12)13)</sup>	ASP 40L	67/86	2 x 15/25,5	334	1673,60	2.123,70	–	–

<sup>1)</sup> Richtpreis für 1 Stgm. bestehend aus Compound-Mantelstein, Profilrohr und Abstandshalter

<sup>10)</sup> Bei Beginn des Schornsteins im Kaltbereich = 2 St. (für Kellerdecke und Dachdurchgang)  
Bei Beginn des Schornsteins im Warmbereich = 1 St. (für Dachdurchgang) erforderlich

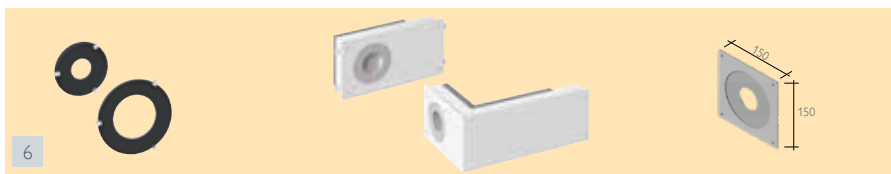

6 Steck-Adapter für Gas-/Öl-Brennwert- und Niedertemperaturgeräte ≤ 200 °C

LAS Zuluft-Adapter<sup>6)</sup> für Thermo-Luftzug, Anschlussrichtung beachten!

Blower-Door-Zuluftblende für Zuluftleitung

Zuschläge für:

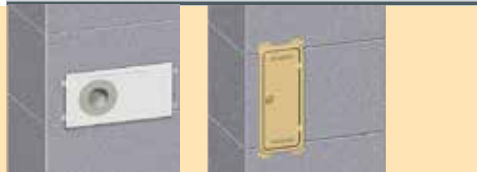

LAS Zuluft-Adapter<sup>6)</sup> für Thermo-Luftzug, Anschluss Längsseite

obere Revisionsstür für Thermo-Luftzug (Ausf. in weiß auf Anfrage)

Ø cm	Lage <sup>5)</sup>	€/St.	Ø cm	Art.-Nr.	€/St.	Anschluss Ø mm	Art.-Nr.	€/St.	€/St.	€/St.
12	innen	97,30	Längsseite <sup>7)</sup>	12-20	100206	158,40	50-70	108972	49,00	280,90
	außen	116,40	Längsseite <sup>7)</sup>	25	100207	158,40	75-95	158400	49,00	
14	innen	97,30	Stirnseite <sup>7)</sup>	12-18	100208	283,60	100-125	158401	49,00	195,90
			Stirnseite <sup>7)</sup>	20	100209	283,60				
	außen	116,40	Stirnseite <sup>7)</sup>	25	100210	283,60				

<sup>5)</sup> Werkseitig eingesetzt:  
innen: raumluftabhängige Betriebsweise  
innen und außen: raumluftunabhängige Betriebsweise

<sup>6)</sup> zum achsgleichen Anschluss von Abgas- und Zuluftführung am Festbrennstoffzug (Anschluss-Ø 80 – 130 mm)

<sup>7)</sup> Einbau bauseits

1a Weiteres Zubehör:  
Thermo-Fußplatte  
siehe Seite 35

**TIPP**  
Werkseitige Schornstein-  
verkleidungen auf Seite 80

2

Rauchrohranschluss  
RA 90°

3

Rauchrohranschluss  
RA 45°

3

obere Putztür  
mit Revisionsverschluss

4

Edelstahl-Abdeckplatte <sup>3)</sup>  
8,5 cm Überstand

4

Edelstahl-Abdeckplatte <sup>3)</sup>  
11,5 cm Überstand

5

Stülpkopf <sup>4)</sup>  
Höhe 150 cm

Lichter Ø cm	€/St.	€/St.	€/St.	€/St.	€/St.	€/St.
12	186,10	–	368,20	312,50	312,50	1.143,90 <sup>4)</sup>
14	186,10	318,30	368,20	312,50	312,50	1.143,90 <sup>4)</sup>
16	227,30	358,40	368,20	312,50	312,50	1.143,90 <sup>4)</sup>
18	227,30	358,40	368,20	312,50	312,50	1.143,90 <sup>4)</sup>
20	261,70	401,80	368,20	339,60	339,60	1.143,90 <sup>4)</sup>
25	400,40	527,20	444,80	429,50	429,50	Auf Anfrage
30 <sup>13)</sup>	457,90	–	498,80	534,50	–	–
40 <sup>13)</sup>	655,30	–	649,30	730,30	–	–

2

Rauchrohranschluss  
RA 90°

3

Obere Putztür  
mit Revisionsverschluss

4

Edelstahl-Zuluftkopfplatte <sup>3)</sup>  
8,5 cm Überstand

5

Edelstahl-Zuluftkopfplatte <sup>3)</sup> <sup>11)</sup>  
11,5 cm Überstand

Stülpkopf <sup>4)</sup>  
Höhe 150 cm

Lichter Ø cm	€/St.	€/St.	€/St.	€/St.	€/St.	€/St.
12-TL	186,10	–	368,20	344,30	344,30	1.294,70 <sup>4)</sup>
14-TL	186,10	318,30	368,20	344,30	344,30	1.294,70 <sup>4)</sup>
16-TL	227,30	358,40	368,20	344,30	344,30	1.294,70 <sup>4)</sup>
18-TL	227,30	358,40	368,20	344,30	344,30	1.294,70 <sup>4)</sup>
20-TL	261,70	401,80	368,20	392,20	392,20	Auf Anfrage
25-TL	400,40	527,20	444,80	486,50	486,50	Auf Anfrage
30-L <sup>12)</sup> <sup>13)</sup>	457,90	–	498,80	594,00	–	–
40-L <sup>12)</sup> <sup>13)</sup>	655,30	–	649,30	792,20	–	–

Oberflächen und Farben der Stülpköpfe siehe Seiten 86 und 87

<sup>4)</sup> Logistik-Stülpkopf  
sofort lieferbar,  
siehe Seite 87



Versetzschrauben <sup>9)</sup>  
Set: 4 Stück,  
SRd 12



Biegesteife  
Ausführung



Zuluft-/Inspektions-  
bohrung in Fußteil

7a 7b



Schornsteinhalter <sup>8)</sup>



Bauteil-Trennplatte für  
Deckendurchgang <sup>14)</sup>  
Dicke 5 mm, AM 33 x 50 cm

8



Regenhaube



Präventives  
Vorrüst-Set (für  
Druckwächter LUC)

€/Set	€/Stgm.	€/St.	Art.-Nr.	€/St.	Inhalt	Art.-Nr.	€/St.	Lichter Ø cm	Art.-Nr.	€/St.	Art.-Nr.	€/St.
204,80	35,90	119,00	100514 standard	262,50	4 St.	173098	40,80	12-18	100234	130,70	164365	231,00
			108389 verstärkt	316,30	6 St.	173099	58,80	20	100235	135,40		
			156504 45° über Eck	316,30				25	100236	161,20		

<sup>8)</sup> Beschreibung siehe Seite 38

**Hinweise**

<sup>2)</sup> PARAT-Set beinhaltet:

- Fußteil (Putztür mit Putztüranschluss und Revisionsverschluss, Kondensatschale, Siphon und Adapter für HT-Rohrverbindung DN 40), Revisionstür (bei Thermo-Luftzug)
- Abströmkonus, Montage bauseits
- Rapid fugendicht für Profilrohr und Mantelstein
- Versetzanleitung
- Versetzhilfe und Absetzholz

<sup>3)</sup> Abdeckplatte aus Edelstahl, Montage bauseits

<sup>9)</sup> Aus Haftungsgründen keine Rücknahme

<sup>11)</sup> Thermo-Luftzug Variante als Zuluft-Abdeckplatte

<sup>12)</sup> Ohne Wärmedämmung im Bereich der Lüftung

<sup>13)</sup> Lieferzeit auf Anfrage

<sup>14)</sup> mit hoher Materialsteifigkeit, A1 nicht brennbar

# Geschosshohe Elemente

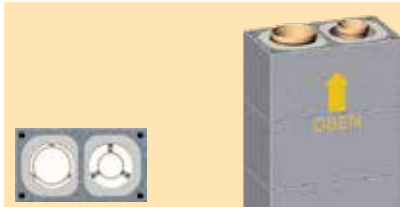

kombiniert

Zuschläge für:

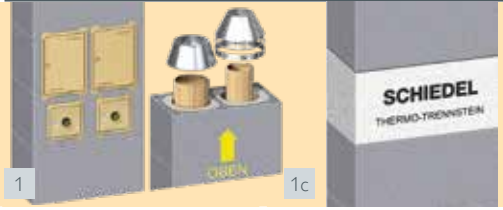

1  
PARAT-Set <sup>2)</sup>  
für Fußteil und Mündung

1c  
Thermo-Trennstein <sup>1)</sup>  
für vertikale, thermische Trennung  
im Niedrigenergiehaus

Lichte Ø cm	Typ	Außenmaß cm	Gewicht kg/Stgm.	€/Stgm. <sup>1)</sup>	€/Set	Zuschlag <sup>2)</sup> €/St.
16-12	ASP 1612	36/65	131	796,10	1.935,00	362,30
16-14	ASP 1614	36/65	131	796,10	1.935,00	362,30
18-12	ASP 1812	36/65	132	796,10	1.935,00	362,30
18-14	ASP 1814	36/65	132	796,10	1.935,00	362,30
18-16	ASP 1816	36/65	134	866,80	2.046,00	362,30
20-12	ASP 2012	38/71	147	857,60	1.990,90	391,20
20-14	ASP 2014	38/71	147	857,60	1.990,90	391,20



kombiniert, mit Thermo-Luftzug/  
Installationszug

Zuschläge für:



1  
PARAT-Set <sup>2)</sup>  
für Fußteil und Mündung

1c  
Thermo-Trennstein <sup>1)</sup>  
für vertikale, thermische Trennung  
im Niedrigenergiehaus

Lichte Ø cm	Typ	Außenmaß cm	Thermo-Luftzug cm	Gewicht kg/Stgm.	€/Stgm. <sup>1)</sup>	€/Set	Zuschlag <sup>2)</sup> €/St.
16-TL-12	ASP 16TL12	36/83	13/20	169	879,60	2.007,40	405,20
16-TL-14	ASP 16TL14	36/83	13/20	169	879,60	2.007,40	405,20
18-TL-12	ASP 18TL12	36/83	13/20	170	879,60	2.007,40	405,20
18-TL-14	ASP 18TL14	36/83	13/20	170	879,60	2.007,40	405,20
18-TL-16	ASP 18TL16	36/83	13/20	172	944,20	2.118,20	405,20
20-TL-12	ASP 20TL12	38/88	14/22	186	922,50	2.063,50	453,70
20-TL-14	ASP 20TL14	38/88	14/22	186	922,50	2.063,50	453,70

<sup>1)</sup> Preis für 1 Stgm. bestehend aus Compound-Mantelstein, Profilrohr und Abstandshalter  
<sup>1b)</sup> Bei Beginn des Schornsteins im Kaltbereich = 2 St. (für Kellerdecke und Dachdurchgang)  
Bei Beginn des Schornsteins im Warmbereich = 1 St. (für Dachdurchgang) erforderlich

<sup>3)</sup> Rauchrohranschlüsse je Zug bestellen



6  
Steck-Adapter <sup>8)</sup> für Gas-/  
Öl-Brennwert- und Nieder-  
temperaturgeräte ≤ 200 °C

LAS Zuluft-Adapter <sup>7)</sup>  
für Thermo-Luftzug  
Anschlussrichtung beachten!

Blower-Door-  
Zuluftblende  
für Zuluftleitung

Zuschläge für:

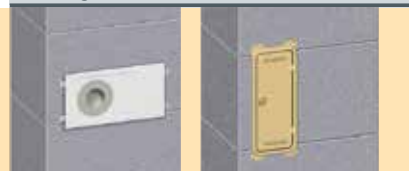

LAS Zuluft-Adapter <sup>7)</sup>  
für Thermo-Luftzug,  
Anschluss Längsseite

obere Revisionsstür  
für Thermo-Luftzug  
(Ausf. in weiß auf Anfrage)

Ø cm	Lage <sup>6)</sup>	€/St.	Ø cm	Art.-Nr.	€/St.	Anschluss Ø mm	Art.-Nr.	€/St.	€/St.	€/St.	
12	innen	97,30	Längsseite <sup>8)</sup>	12-20	100206	158,40	50-70	108972	49,00	280,90	195,90
	außen	116,40	Stirnseite <sup>8)</sup>	12-18	100208	283,60	75-95	158400	49,00		
14	innen	97,30	Stirnseite <sup>8)</sup>	20	100209	283,60	100-125	158401	49,00		
	außen	116,40									

<sup>6)</sup> Werkseitig eingesetzt:  
innen: raumluftabhängige Betriebsweise  
innen und außen: raumluftunabhängige Betriebsweise

<sup>7)</sup> zum abgleichenden Anschluss von Abgas- und Zuluftführung  
am Festbrennstoffzug (Anschluss-Ø 80 – 130 mm)  
<sup>8)</sup> Einbau bauseits

1a **Weiteres Zubehör:**  
Thermo-Fußplatte  
siehe Seite 35



**TIPP**  
Werkseitige Schornsteinverkleidungen auf Seite 80

Rauchrohranschluss <sup>3)</sup> RA 90°			Rauchrohranschluss RA 45° <sup>3)</sup>		Obere Putztüren mit Revisionsverschluss	Edelstahl- Abdeckplatte <sup>4)</sup> 8,5 cm Überstand	Edelstahl- Abdeckplatte <sup>4)</sup> 11,5 cm Überstand	Stülpkopf Höhe 150 cm
Lichte Ø cm	Ø cm	€/St.	Ø cm	€/St.	€/St.	€/St.	€/St.	€/St.
16-12	16	227,30	16	358,40	736,40	357,50	357,50	1.378,80 <sup>5)</sup>
	12	186,10	12	-				
16-14	16	227,30	16	358,40	736,40	357,50	357,50	1.378,80 <sup>5)</sup>
	14	186,10	14	318,30				
18-12	18	227,30	18	358,40	736,40	357,50	357,50	1.378,80 <sup>5)</sup>
	12	186,10	12	-				
18-14	18	227,30	18	358,40	736,40	357,50	357,50	1.378,80 <sup>5)</sup>
	14	186,10	14	318,30				
18-16	18	227,30	18	358,40	736,40	357,50	357,50	1.378,80 <sup>5)</sup>
	16	227,30	16	358,40				
20-12	20	261,70	20	401,80	736,40	418,00	418,00	Auf Anfrage
	12	186,10	12	-				
20-14	20	261,70	20	401,80	736,40	418,00	418,00	Auf Anfrage
	14	186,10	14	318,30				

Rauchrohranschluss <sup>3)</sup> RA 90°			Rauchrohranschluss RA 45° <sup>3)</sup>		Obere Putztüren mit Revisionsverschluss	Edelstahl- Zuluftkopfplatte <sup>4)</sup> 8,5 cm Überstand	Edelstahl- Zuluftkopfplatte <sup>4)</sup> 11,5 cm Überstand	Stülpkopf Höhe 150 cm
Lichte Ø cm	Ø cm	€/St.	Ø cm	€/St.	€/St.	€/St.	€/St.	€/St.
16-TL-12	16	227,30	16	358,40	736,40	400,80	400,80	Auf Anfrage
	12	186,10	12	-				
16-TL-14	16	227,30	16	358,40	736,40	400,80	400,80	Auf Anfrage
	14	186,10	14	318,30				
18-TL-12	18	227,30	18	358,40	736,40	400,80	400,80	Auf Anfrage
	12	186,10	12	-				
18-TL-14	18	227,30	18	358,40	736,40	400,80	400,80	Auf Anfrage
	14	186,10	14	318,30				
18-TL-16	18	227,30	18	358,40	736,40	400,80	400,80	Auf Anfrage
	16	227,30	16	358,40				
20-TL-12	20	261,70	20	401,80	736,40	478,10	478,10	Auf Anfrage
	12	186,10	12	-				
20-TL-14	20	261,70	20	401,80	736,40	478,10	478,10	Auf Anfrage
	14	186,10	14	318,30				

<sup>5)</sup> Logistik-Stülpkopf sofort lieferbar, siehe Seite 87

<sup>3)</sup> Rauchrohranschlüsse je Zug beachten.  
<sup>4)</sup> Abdeckplatte aus Edelstahl, Montage bauseits.

Oberflächen und Farben der Stülpköpfe siehe Seiten 86 und 87



€/Set	€/Stgm.	€/St.	Art.-Nr.	€/St.	Inhalt	Art.-Nr.	€/St.	Lichter Ø cm	Art.-Nr.	€/St.	Art.-Nr.	€/St.
204,80	35,90	119,00	100514 standard	262,50	4 St.	173098	40,80	12-18	100234	130,70	164365	231,00
			108389 verstärkt	316,30	6 St.	173099	58,80	20	100235	135,40		
			156504 45° über Eck	316,30								

<sup>9)</sup> Beschreibung siehe Seite 38  
<sup>10)</sup> Aus Haftungsgründen keine Rücknahme  
<sup>11)</sup> mit hoher Materialsteifigkeit, A1 nicht brennbar

**Hinweise:** <sup>2)</sup> PARAT-Set beinhaltet:

- Fußteil (Putztür mit Putztüranschluss und Revisionsverschluss, Kondensatschale, Siphon und Adapter für HT-Rohrverbindung DN 40), Revisionstür bei Thermo-Luftzug
- Abströmkonus, Montage bauseits
- Rapid fugendicht für Profilorohr und Mantelstein
- Versetzanleitung
- Versetzhilfe und Absetzholz

### Geschosshohe Elemente

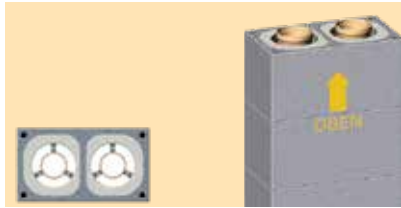

zweizügig

Zuschläge für:

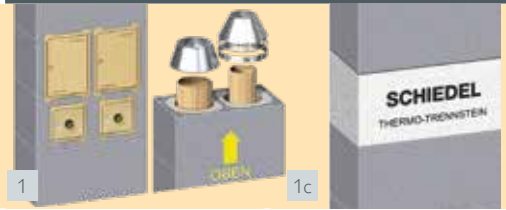

1 PARAT-Set <sup>2)</sup> für Fußteil und Mündung

1c Thermo-Trennstein für <sup>9)</sup> vertikale, thermische Trennung im Niedrigenergiehaus

Lichte Ø cm	Typ	Außenmaß cm	Gewicht kg/Stgm.	€/Stgm. <sup>1)</sup>	€/Set	€/St.
12-12	ASP 1212	36/65	129	766,00	1.824,50	362,30
14-14	ASP 1414	36/65	129	766,00	1.824,50	362,30
16-16	ASP 1616	36/65	133	866,80	2.046,00	362,30
18-18	ASP 1818	36/65	135	866,80	2.046,00	362,30
20-20	ASP 2020	38/71	162	939,40	2.172,80	403,00



zweizügig, mit Thermo-Luftzug/  
Installationszug

Zuschläge für:

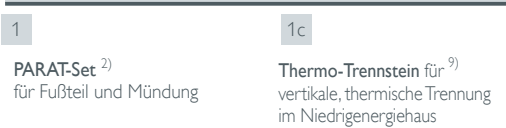

1 PARAT-Set <sup>2)</sup> für Fußteil und Mündung

1c Thermo-Trennstein für <sup>9)</sup> vertikale, thermische Trennung im Niedrigenergiehaus

Lichte Ø cm	Typ	Außenmaß cm	Thermo-Luftzug cm	Gewicht kg/Stgm.	€/Stgm. <sup>1)</sup>	€/Set	€/St.
12-TL-12	ASP 12TL12	36/83	13/20	167	843,90	1.896,50	405,20
14-TL-14	ASP 14TL14	36/83	13/20	167	843,90	1.896,50	405,20
16-TL-16	ASP 16TL16	36/83	13/20	170	944,20	2.118,20	405,20
18-TL-18	ASP 18TL18	36/83	13/20	172	944,20	2.118,20	405,20
20-TL-20	ASP 20TL20	38/88	14/22	195	1.084,20	2.253,60	476,10

<sup>1)</sup> Richtpreis für 1 Stgm. bestehend aus Compound-Mantelstein, Profiltröhre und Abstandshalter

<sup>9)</sup> Bei Beginn des Schornsteins im Kaltbereich = 2 St. (für Kellerdecke und Dachdurchgang)  
Bei Beginn des Schornsteins im Warmbereich = 1 St. (für Dachdurchgang) erforderlich

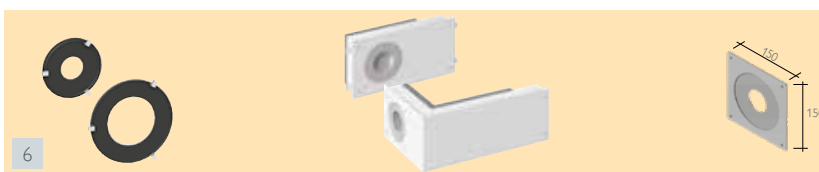

Steck-Adapter <sup>8)</sup> für Gas-/Öl-Brennwert- und Niedertemperaturgeräte ≤ 200 °C

LAS Zuluft-Adapter <sup>7)</sup> für Thermo-Luftzug. Anschlussrichtung beachten!

Blower-Door-Zuluftblende für Zuluftleitung

LAS Zuluft-Adapter <sup>7)</sup> für Thermo-Luftzug, Anschluss Längsseite

obere Revisionsstür für Thermo-Luftzug (Ausf. in weiß auf Anfrage)

Ø cm	Lage <sup>6)</sup>	€/St.	Längsseite <sup>8)</sup>	Ø cm	Art.-Nr.	€/St.	Anschluss Ø mm	Art.-Nr.	€/St.	€/St.	€/St.
12	innen	97,30	Stirnseite <sup>8)</sup>	12-20	100206	158,40	50-70	108972	49,00	280,90	195,90
	außen	116,40		12-18	100208	283,60	75-95	158400	49,00		
14	innen	97,30					100-125	158401	49,00		
	außen	116,40									

<sup>6)</sup> Werkseitig eingesetzt:

**innen:**

raumlufthängige Betriebsweise

**innen und außen:**

raumlufunabhängige Betriebsweise

<sup>7)</sup> für Thermo-Luftzug, zum achsgleichen Anschluss von Abgas- und Zuluftführung am Festbrennstoffzug (Anschluss-Ø 80 – 130 mm)

<sup>8)</sup> Einbau bauseits

1a Weiteres Zubehör:  
Thermo-Fußplatte  
siehe Seite 35



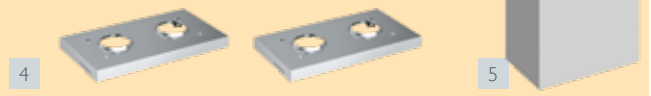

**TIPP**  
 Werkseitige Schornstein-  
 verkleidungen auf Seite 80

 2 Rauchrohranschluss <sup>3)</sup>  
 RA 90°

 3 Rauchrohranschluss <sup>3)</sup>  
 RA 45°

 3 obere Putztüren  
 mit Revisionsverschluss

 4 Edelstahl-  
 Abdeckplatte <sup>4)</sup>  
 8,5 cm Überstand

 4 Edelstahl-  
 Abdeckplatte <sup>4)</sup>  
 11,5 cm Überstand

 5 Stülpkopf  
 Höhe 150 cm

Lichte Ø cm	€/St.	€/St.	€/St.	€/St.	€/St.	€/St.
12-12	186,10	–	736,40	357,50	357,50	1.378,80 <sup>12)</sup>
14-14	186,10	318,30	736,40	357,50	357,50	1.378,80 <sup>12)</sup>
16-16	227,30	358,40	736,40	357,50	357,50	1.378,80 <sup>12)</sup>
18-18	227,30	358,40	736,40	357,50	357,50	1.378,80 <sup>12)</sup>
20-20	261,70	401,80	736,40	483,00	483,00	Auf Anfrage

 2 Rauchrohranschluss <sup>3)</sup>  
 RA 90°

 3 Rauchrohranschluss <sup>3)</sup>  
 RA 45°

 3 obere Putztüren  
 mit Revisionsverschluss

 4 Edelstahl-  
 Zuluftkopfplatte <sup>4)</sup>  
 8,5 cm Überstand

 4 Edelstahl-  
 Zuluftkopfplatte <sup>4)</sup>  
 11,5 cm Überstand

 5 Stülpkopf  
 Höhe 150 cm

Lichte Ø cm	€/St.	€/St.	€/St.	€/St.	€/St.	€/St.
12-TL-12	186,10	–	736,40	400,80	400,80	Auf Anfrage
14-TL-14	186,10	318,30	736,40	400,80	400,80	Auf Anfrage
16-TL-16	227,30	358,40	736,40	400,80	400,80	Auf Anfrage
18-TL-18	227,30	358,40	736,40	400,80	400,80	Auf Anfrage
20-TL-20	261,70	401,80	736,40	575,50	575,50	Auf Anfrage

<sup>3)</sup> Rauchrohranschlüsse je Zug beachten.

<sup>4)</sup> Abdeckplatte aus Edelstahl, Montage bauseits.

Oberflächen und Farben der Stülpköpfe siehe Seiten 86 und 87

<sup>12)</sup> Logistik-Stülpkopf  
 sofort lieferbar,  
 siehe Seite 87

 10 Versetzschlaufen <sup>10)</sup>  
 Set: 4 Stück,  
 SRd 12

 10 Biegesteife  
 Ausführung

 10 Zuluft-/Inspektions-  
 bohrung  
 in Fußteil

 8a 8b Schornsteinhalter <sup>9)</sup>

 11 Bauteil-Trennplatte für  
 Deckendurchgang <sup>11)</sup>  
 Dicke 5 mm, AM 33 x 50 cm

8 Regenhaube

 8 Präventives  
 Vorrüst-Set (für  
 Druckwächter LUC)

€/Set	€/Stgm.	€/St.	Art.-Nr.	€/St.	Inhalt	Art.-Nr.	€/St.	Lichter Ø cm	Art.-Nr.	€/St.	Art.-Nr.	€/St.
204,80	35,90	119,00	100514 Standard	262,50	4 St.	173098	40,80	12-18	100234	130,70	164365	231,00
			108389 verstärkt	316,30	6 St.	173099	58,80	20	100235	135,40		
			156504 45° über Eck	316,30								

<sup>9)</sup> Beschreibung siehe Seite 38

<sup>10)</sup> Aus Haftungsgründen keine Rücknahme

<sup>11)</sup> mit hoher Materialsteifigkeit, A1 nicht brennbar

**Hinweise**
<sup>2)</sup> PARAT-Set beinhaltet:

- Fußteil (Putztür mit Putztüranschluss und Revisionsverschluss, Kondensat- schale, Siphon und Adapter für HT-Rohrverbindung DN 40), Revisionstür (bei Thermo-Luftzug)
- Abströmkonus, Montage bauseits
- Rapid fugendicht für Profilrohr und Mantelstein
- Versetzanleitung
- Versetzhilfe und Absetzholz

# Geschosshohe Schiedel PARAT Elemente

Werkseitig vorgefertigt zur schnellen und sicheren Montage

Die vorgefertigte Produktlösungen von Schiedel, wie die komplett vormontierten Schiedel Schornstein PARAT Elemente oder die einzigartigen KINGFIRE PARAT Systeme aus Ofen und Schornstein in einem Bauteil, reduzieren die Komplexität, geben Sicherheit bei der Montage und sparen dem Bauherren sowohl Zeit als auch Geld.

Die Schornstein PARAT Elemente werden individuell bis zu einer Länge von 6,00 m im Werk vorgefertigt und direkt auf die Baustelle geliefert.



Sicher angehängt wird das PARAT Element gleichmäßig und vorsichtig angehoben.



Fix und fertig vormontiert schwebt das Schiedel PARAT Schornsteinelement zu seinem Aufstellort.

Vorsichtig wird das Schornsteinelement auf das vorherige Modul abgesetzt und über die biegesteife Verbindung in den Ecken verbunden.



Nach dem Versetzen und Verspannen werden die Versetzschlaufen entfernt und die Edelstahl-Zuluftkopfplatte, mit Konus und Regenhaube montiert. – Fertig!

**Bitte beachten!**

Den detaillierten Versetzvorgang entnehmen Sie bitte der bei jedem Schiedel PARAT System mitgelieferten Montageanleitung.







einzigig

GESCHOSSHOCH



Lichter Ø cm	12	14	16	18	20	25
Typ	AVP 12	AVP 14	AVP 16	AVP 18	AVP 20	AVP 25
Außenmaß cm	28/28	36/36	36/36	40/40	40/40	48/48
€/Stgm. <sup>1)</sup>	388,80	434,50	448,40	533,40	554,60	723,00
kg/Stgm.	64	88	90	100	103	130
Anlagenhöhe	€/Anlage	€/Anlage	€/Anlage	€/Anlage	€/Anlage	€/Anlage
5,00 m	4.060,90	4.348,10	4.441,60	4.934,70	5.074,50	5.981,20
5,33 m	4.189,20	4.491,49	4.589,57	5.110,72	5.257,52	6.219,79
5,66 m	4.317,51	4.634,87	4.737,54	5.286,74	5.440,54	6.458,38
6,00 m	4.449,70	4.782,60	4.890,00	5.468,10	5.629,10	6.704,20
6,33 m	4.578,00	4.925,99	5.037,97	5.644,12	5.812,12	6.942,79
6,66 m	4.706,31	5.069,37	5.185,94	5.820,14	5.995,14	7.181,38
7,00 m	4.838,50	5.217,10	5.338,40	6.001,50	6.183,70	7.427,20
7,33 m	4.966,80	5.360,49	5.486,37	6.177,52	6.366,72	7.665,79
7,66 m	5.095,11	5.503,87	5.634,34	6.353,54	6.549,74	7.904,38
8,00 m	5.227,30	5.651,60	5.786,80	6.534,90	6.738,30	8.150,20
8,33 m	5.355,60	5.794,99	5.934,77	6.710,92	6.921,32	8.388,79
8,66 m	5.483,91	5.938,37	6.082,74	6.886,94	7.104,34	8.627,38
9,00 m	5.616,10	6.086,10	6.235,20	7.068,30	7.292,90	8.873,20
9,33 m	5.744,40	6.229,49	6.383,17	7.244,32	7.475,92	9.111,79
9,66 m	5.872,71	6.372,87	6.531,14	7.420,34	7.658,94	9.350,38
10,00 m	6.004,90	6.520,60	6.683,60	7.601,70	7.847,50	9.596,20
10,33 m	6.133,20	6.663,99	6.831,57	7.777,72	8.030,52	9.834,79
10,66 m	6.261,51	6.807,37	6.979,54	7.953,74	8.213,54	10.073,38
11,00 m	6.393,70	6.955,10	7.132,00	8.135,10	8.402,10	10.319,20
11,33 m	6.522,00	7.098,49	7.279,97	8.311,12	8.585,12	10.557,79
11,66 m	6.650,31	7.241,87	7.427,94	8.487,14	8.768,14	10.796,38
12,00 m	6.782,50	7.389,60	7.580,40	8.668,50	8.956,70	11.042,20
12,33 m	6.910,80	7.532,99	7.728,37	8.844,52	9.139,72	11.280,79
12,66 m	7.039,11	7.676,37	7.876,34	9.020,54	9.322,74	11.519,38
13,00 m	7.171,30	7.824,10	8.028,80	9.201,90	9.511,30	11.765,20
13,33 m	7.299,60	7.967,49	8.176,77	9.377,92	9.694,32	12.003,79
13,66 m	7.427,91	8.110,87	8.324,74	9.553,94	9.877,34	12.242,38

**Anlageninhalt:**

1 PARAT-Set für Fußteil und Mündung inkl. Zuluftkopfplatte, 1 RA 90° mit Steckadapter und Anschlussblende, geschosshohe Elemente

**Zubehör – als Zuschlag**

	€/St.	€/St.	€/St.	€/St.	€/St.	€/St.
obere Putztür	485,90	485,90	524,20	565,80	565,80	611,80

Biegesteife Ausführung	Versetzschlaufen <sup>2)</sup> Set: 4 Stück, SRd 12	Schornsteinhalter Standard	Schornsteinhalter verstärkte Ausführung	Schornsteinhalter 45° über Eck	Bauteil-Trennplatte für Deckendurchgang Dicke 5 mm, AM 33 x 50 cm, mit hoher Materialsteifigkeit, A1 nicht brennbar
35,90 €/Stgm	204,80 €/Set	262,50 €/St.	316,30 €/St.	316,30 €/St.	4 St. 40,80 6 St. 58,80

<sup>1)</sup> Richtpreis (Mantelstein, Profilrohr, Abstandshalter)

<sup>2)</sup> Aus Haftungsgründen keine Rücknahme

**Geschosshohe Elemente**



einzigig

GESCHOSSHOCH



Lichter Ø cm	16	18	20	25
Typ	SIP 16	SIP 18	SIP 20	SIP 25
Außenmaß cm	32/32	36/36	36/36	48/48
€/Stgm. <sup>1)</sup>	357,90	378,30	418,80	571,20
Anlagenhöhe	€/Anlage	€/Anlage	€/Anlage	€/Anlage
5,00 m	2.996,90	3.158,60	3.417,20	4.538,10
5,33 m	3.115,01	3.283,44	3.555,40	4.726,60
5,66 m	3.233,11	3.408,28	3.693,61	4.915,09
6,00 m	3.354,80	3.536,90	3.836,00	5.109,30
6,33 m	3.472,91	3.661,74	3.974,20	5.297,80
6,66 m	3.591,01	3.786,58	4.112,41	5.486,29
7,00 m	3.712,70	3.915,20	4.254,80	5.680,50
7,33 m	3.830,81	4.040,04	4.393,00	5.869,00
7,66 m	3.948,91	4.164,88	4.531,21	6.057,49
8,00 m	4.070,60	4.293,50	4.673,60	6.251,70
8,33 m	4.188,71	4.418,34	4.811,80	6.440,20
8,66 m	4.306,81	4.543,18	4.950,01	6.628,69
9,00 m	4.428,50	4.671,80	5.092,40	6.822,90
9,33 m	4.546,61	4.796,64	5.230,60	7.011,40
9,66 m	4.664,71	4.921,48	5.368,81	7.199,89
10,00 m	4.786,40	5.050,10	5.511,20	7.394,10
10,33 m	4.904,51	5.174,94	5.649,40	7.582,60
10,66 m	5.022,61	5.299,78	5.787,61	7.771,09
11,00 m	5.144,30	5.428,40	5.930,00	7.965,30
11,33 m	5.262,41	5.553,24	6.068,20	8.153,80
11,66 m	5.380,51	5.678,08	6.206,41	8.342,29
12,00 m	5.502,20	5.806,70	6.348,80	8.536,50
12,33 m	5.620,31	5.931,54	6.487,00	8.725,00
12,66 m	5.738,41	6.056,38	6.625,21	8.913,49
13,00 m	5.860,10	6.185,00	6.767,60	9.107,70
13,33 m	5.978,21	6.309,84	6.905,80	9.296,20
13,66 m	6.096,31	6.434,68	7.044,01	9.484,69

**Anlageninhalt:** 1 PARAT-Set für Fußteil und Mündung, 1 RA 90°, geschosshohe Elemente, 1 Edelstahl-Abdeckplatte nach Wahl <sup>4)</sup>

**Zubehör – als Zuschlag**

	€/St.	€/St.	€/St.	€/St.	
Rauchrohranschluss RA 90°	zusätzlich	185,60	207,10	229,70	352,00
RA 45° (Zuschlag zu RA 90°)	alternativ	131,10	115,60	123,90	111,60
obere Putztür	komplett	328,00	328,00	328,00	397,60

<sup>2)</sup> Logistik-Stülpkopf sofort lieferbar, siehe Seite 87

<sup>1)</sup> Richtpreis (Mantelstein, Rohr, Dämmung)  
<sup>3)</sup> Aus Haftungsgründen keine Rücknahme  
<sup>4)</sup> Edelstahl-Abdeckplatten Varianten siehe Seite 60

Biegesteife Ausführung	Versetzschlaufen <sup>3)</sup> Set: 4 Stück, SRd 12	Schornsteinhalter Standard	Schornsteinhalter verstärkte Ausführung	Schornsteinhalter 45° über Eck	Bauteil-Trennplatte für Deckendurchgang Dicke 5 mm, AM 33 x 50 cm, mit hoher Materialsteifigkeit, A1 nicht brennbar
35,90 €/Stgm	204,80 €/Set	262,50 €/St.	316,30 €/St.	316,30 €/St.	4 St. 40,80 6 St. 58,80



einzigartig mit Lüftung/  
Installationszug

GESCHOSSHOCH





Lichter Ø cm	16-L	18-LZ	20-LZ	25-L
Typ	SIP 16L	SIP 18LZ	SIP 20LZ	SIP 25L
Außenmaß cm	32/46	36/50	36/50	48/62
€/Stgm. <sup>1)</sup>	445,10	465,40	465,40	714,70
Anlagenhöhe	€/Anlage	€/Anlage	€/Anlage	€/Anlage
5,00 m	3.479,40	3.642,50	3.698,60	5.323,00
5,33 m	3.626,28	3.796,08	3.852,18	5.558,85
5,66 m	3.773,17	3.949,66	4.005,76	5.794,70
6,00 m	3.924,50	4.107,90	4.164,00	6.037,70
6,33 m	4.071,38	4.261,48	4.317,58	6.273,55
6,66 m	4.218,27	4.415,06	4.471,16	6.509,40
7,00 m	4.369,60	4.573,30	4.629,40	6.752,40
7,33 m	4.516,48	4.726,88	4.782,98	6.988,25
7,66 m	4.663,37	4.880,46	4.936,56	7.224,10
8,00 m	4.814,70	5.038,70	5.094,80	7.467,10
8,33 m	4.961,58	5.192,28	5.248,38	7.702,95
8,66 m	5.108,47	5.345,86	5.401,96	7.938,80
9,00 m	5.259,80	5.504,10	5.560,20	8.181,80
9,33 m	5.406,68	5.657,68	5.713,78	8.417,65
9,66 m	5.553,57	5.811,26	5.867,36	8.653,50
10,00 m	5.704,90	5.969,50	6.025,60	8.896,50
10,33 m	5.851,78	6.123,08	6.179,18	9.132,35
10,66 m	5.998,67	6.276,66	6.332,76	9.368,20
11,00 m	6.150,00	6.434,90	6.491,00	9.611,20
11,33 m	6.296,88	6.588,48	6.644,58	9.847,05
11,66 m	6.443,77	6.742,06	6.798,16	10.082,90
12,00 m	6.595,10	6.900,30	6.956,40	10.325,90
12,33 m	6.741,98	7.053,88	7.109,98	10.561,75
12,66 m	6.888,87	7.207,46	7.263,56	10.797,60
13,00 m	7.040,20	7.365,70	7.421,80	11.040,60
13,33 m	7.187,08	7.519,28	7.575,38	11.276,45
13,66 m	7.333,97	7.672,86	7.728,96	11.512,30

**Anlageninhalt:**

1 PARAT-Set für Fußteil und Mündung, 1 RA 90°, geschosshohe Elemente, 1 Edelstahl-Abdeckplatte nach Wahl <sup>4)</sup>

**Zubehör – als Zuschlag**

	€/St.	€/St.	€/St.	€/St.	
 Rauchrohranschluss RA 90°	zusätzlich	185,60	207,10	229,70	352,00
 RA 45° (Zuschlag zu RA 90°)	alternativ	131,10	115,60	123,90	111,60
 obere Putztür	komplett	328,00	328,00	328,00	397,60

<sup>2)</sup> Logistik-Stülpkopf  
sofort lieferbar,  
siehe Seite 87

<sup>1)</sup> Richtpreis (Mantelstein, Rohr, Dämmung)

<sup>3)</sup> Aus Haftungsgründen keine Rücknahme

<sup>4)</sup> Edelstahl-Abdeckplatten Varianten siehe Seite 60

 Revisionstür für Lüftungszug	 Schornsteinhalter Standard	 Schornsteinhalter verstärkte Ausführung	 Schornsteinhalter 45° über Eck	 Versetzschnur <sup>3)</sup> Set: 4 Stück, SRd 12	 Biegesteife Ausführung	 Bauteil-Trennplatte für Deckendurchgang Dicke 5 mm, AM 33 x 50 cm, mit hoher Materialsteifigkeit, A1 nicht brennbar
195,90 €/St.	262,50 €/St.	316,30 €/St.	316,30 €/St.	204,80 €/Set	35,90 €/Stgm.	4 St. 40,80 6 St. 58,80

### Geschosshohe Elemente



einzügig

Zuschläge für:

1  
PARAT-Set <sup>2)</sup>  
für Fußteil und Mündung

2  
Rauchrohranschluss  
RA 90°

Lichter Ø cm	Typ	Außenmaß cm	Gewicht kg/Stgm.	€/Stgm. <sup>1)</sup>	€/Set	€/St.
16	SIP 16	32/32	79	357,90	716,20	185,60
18	SIP 18	36/36	90	378,30	742,20	207,10
20	SIP 20	36/36	91	418,80	775,70	229,70
25	SIP 25	48/48	163	571,20	911,00	352,00
30	SIP 30	55/55	183	848,90	1.132,30	390,50



einzügig, mit Lüftung/  
Installationszug

Zuschläge für:

1  
PARAT-Set <sup>2)</sup>  
für Fußteil und Mündung

2  
Rauchrohranschluss  
RA 90°

Lichter Ø cm	Typ	Außenmaß cm	Lüftung cm	Gewicht kg/Stgm.	€/Stgm. <sup>1)</sup>	€/Stgm. <sup>1)</sup>	€/Stgm. <sup>1)</sup>
16-L	SIP 16L	32/46	10/22	106	445,10	716,20	185,60
18-LZ	SIP 18L	36/50	10/26	118	465,40	742,20	207,10
20-LZ	SIP 20L	36/50	10/26	120	465,40	775,70	229,70
25-L	SIP 25L	48/62	2x10,5/17	195	714,70	911,00	352,00
30-L	SIP 30L	55/71	2x12/20	234	996,60	1.132,30	390,50

<sup>1)</sup> Richtpreis für 1 Stgm. bestehend aus Mantelstein, Rohr und Dämmung



Anschlussfutter aus Edelstahl <sup>6)</sup>  
mit Keramikdichtband, hochtemperaturbeständig

Anschluss-Ø der Feuerstätte in mm

Zuschläge für:

Revisionstür  
für Lüftungszug

Biegesteife Ausführung

Lichter Ø cm	Ø 100 Art.-Nr.	Ø 130 Art.-Nr.	Ø 150 Art.-Nr.	€/St.	€/St.	€/Stgm.
16	100194	100196	–	173,50	195,90	35,90
18	100198	100200	100201	186,50		
20	–	–	100202	200,70		

<sup>6)</sup> Einbau bauseits

#### Hinweise

##### <sup>2)</sup> PARAT-Set beinhaltet:

- Fußteil (Putztür mit Putztüranschluss, Innendeckel, Kondensatschale, Siphon, Adapter für HT-Rohrverbindung DN 40 und Kondensattür)
- Rapid fugendicht für Rohr und Mantelstein
- Abströmkonus, Montage bauseits
- Versetzhilfe und Absetzholz
- Versetzanleitung

**TIPP**  
Werkseitige Schornstein-  
verkleidungen auf Seite 80

**SCHIEDEL**

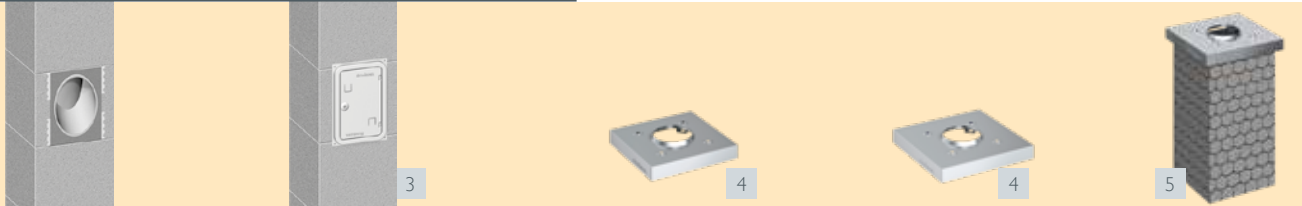

Rauchrohranschluss  
RA 45°

3  
obere Putztür  
mit Innendeckel

4  
Edelstahl-Abdeckplatte <sup>3)</sup>  
für Verblechung  
8,5 cm Überstand

4  
Edelstahl-Abdeckplatte <sup>3)</sup>  
für Verschieferung  
11,5 cm Überstand

5  
Stülpkopf  
Höhe 150 cm

Lichter Ø cm	€/St.	€/St.	€/St.	€/St.	€/St.
16	316,70	328,00	305,60	305,60	1.143,90 <sup>8)</sup>
18	322,70	328,00	317,80	317,80	1.143,90 <sup>8)</sup>
20	353,60	328,00	317,80	317,80	1.143,90 <sup>8)</sup>
25	463,60	397,60	419,10	419,10	Auf Anfrage
30	558,20	405,40	501,00	501,00	Auf Anfrage

<sup>8)</sup> Logistik-Stülpkopf  
sofort lieferbar,  
siehe Seite 87

3  
Rauchrohranschluss  
RA 45°

3  
obere Putztür  
mit Innendeckel

4  
Edelstahl-Abdeckplatte <sup>3)</sup>  
für Verblechung  
8,5 cm Überstand

4  
Edelstahl-Abdeckplatte <sup>3)</sup>  
für Verschieferung  
11,5 cm Überstand

5  
Stülpkopf  
Höhe 150 cm

Lichter Ø cm	€/St.	€/St.	€/St.	€/St.	€/St.
16-L	316,70	328,00	352,10	352,10	Auf Anfrage
18-LZ	322,70	328,00	366,20	366,20	Auf Anfrage
20-LZ	353,60	328,00	366,20	366,20	Auf Anfrage
25-L	463,60	397,60	486,50	486,50	Auf Anfrage
30-L	558,20	405,40	550,80	550,80	Auf Anfrage

<sup>3)</sup> Edelstahl-Abdeckplatten  
bauseits montieren.

Oberflächen und Farben der Stülpköpfe  
siehe Seiten 86 und 87

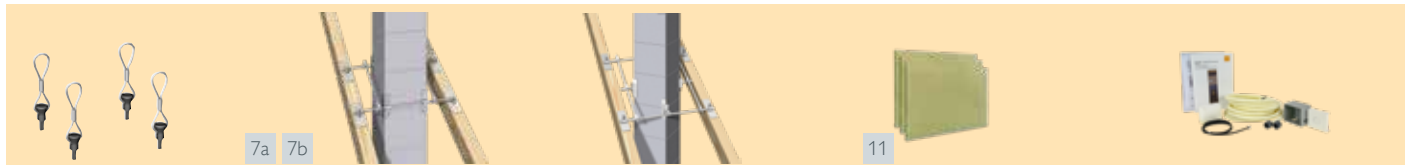

7a 7b  
Versetzschnäulen <sup>7)</sup>  
Set: 4 Stück,  
SRd 12

Schornsteinhalter  
Standard  
verstärkt

Schornsteinhalter  
45° über Eck <sup>8)</sup>

11  
Bauteil-Trennplatte für Deckendurchgang  
Dicke 5 mm, AM 33 x 50 cm mit hoher  
Materialsteifigkeit, A1 nicht brennbar

Präventives Vorrüst-Set  
(für Druckwächter LUC)

€/Set	Art.-Nr.	€/St.	Art.-Nr.	€/St.	Art.-Nr.	€/St.	Art.-Nr.	€/St.	
204,80	100514	Standard <sup>8)</sup>	262,50	156504	316,30	173098	40,80	164365	231,00
	108389	verstärkt <sup>8)</sup>	316,30			173099	58,80		

<sup>7)</sup> Aus Haftungsgründen  
keine Rücknahme

<sup>8)</sup> Beschreibung siehe Seite 38

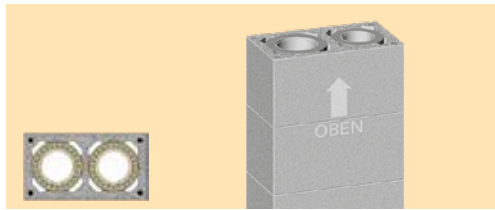

zweizügig

Zuschläge für:

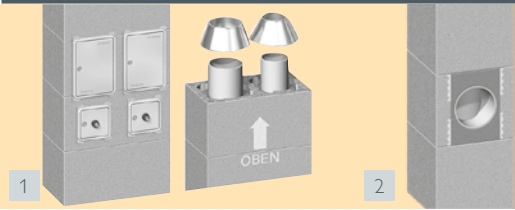

1 PARAT-Set<sup>2)</sup>  
für Fußteil und Mündung

2 Rauchrohranschluss<sup>3)</sup>  
RA 90°

Lichte Ø cm	Typ	Außenmaß cm	Gewicht kg/Stgm.	€/Stgm. <sup>1)</sup>	€/Set	€/St.
18-18	SIP 1818	36/67	155	763,30	1.490,30	207,10
20-20	SIP 2020	36/67	158	809,70	1.567,90	229,70



zweizügig, mit Lüftung/  
Installationszug

Zuschläge für:



1 PARAT-Set<sup>2)</sup>  
für Fußteil und Mündung

2 Rauchrohranschluss<sup>3)</sup>  
RA 90°

Lichte Ø cm	Typ	Außenmaß cm	Lüftung cm	Gewicht kg/Stgm.	€/Stgm. <sup>1)</sup>	€/Set	€/St.
18-L-18	SIP 18L18	36/83	13/26	182	878,40	1.490,30	207,10
20-L-20	SIP 20L20	36/83	13/26	185	924,20	1.567,90	229,70

<sup>1)</sup> Preis für 1 Stgm. bestehend aus: Mantelstein, Rohre und Dämmung

<sup>3)</sup> Rauchrohranschluss je Zug bestellen

Zuschläge für:



Revisionstür  
für Lüftungszug

Biegesteife Ausführung

€/St.	€/Stgm.
195,90	35,90

**Hinweise**

<sup>2)</sup> PARAT-Set beinhaltet:

- Fußteil (Putztür mit Putztüranschluss, Innendeckel, Kondensatschale, Siphon, Adapter für HT-Rohrverbindung DN 40 und Kondensattür)
- Rapid fugendicht für Rohr und Mantelstein
- Abströmkonus, Montage bauseits
- Versetzhilfe und Absetzholz
- Versetzanleitung

**TIPP**  
Werkseitige Schornstein-  
verkleidungen auf Seite 80

**SCHIEDEL**



Rauchrohranschluss  
RA 45°

obere Putztüren  
mit Innendeckel

Edelstahl-Abdeckplatte <sup>4)</sup>  
für Verblechung  
8,5 cm Überstand

Edelstahl-Abdeckplatte <sup>4)</sup>  
für Verschieferung  
11,5 cm Überstand

Stülpkopf  
Höhe 150 cm

Lichte Ø cm	€/St.	€/St.	€/St.	€/St.	€/St.
18-18	322,70	656,00	482,00	482,00	1.378,80 <sup>6)</sup>
20-20	353,60	656,00	482,00	482,00	1.378,80 <sup>6)</sup>

Rauchrohranschluss  
RA 45°

obere Putztüren  
mit Innendeckel

Edelstahl-Abdeckplatte <sup>4)</sup>  
für Verblechung  
8,5 cm Überstand

Edelstahl-Abdeckplatte <sup>4)</sup>  
für Verschieferung  
11,5 cm Überstand

Stülpkopf  
Höhe 150 cm

Lichte Ø cm	€/St.	€/St.	€/St.	€/St.	€/St.
18-L-18	322,70	656,00	556,50	556,50	Auf Anfrage
20-L-20	353,60	656,00	556,50	556,50	Auf Anfrage

<sup>4)</sup> Edelstahl-Abdeckplatte Montage bauseits

Oberflächen und Farben der Stülpköpfe siehe Seiten 86 und 87

<sup>6)</sup> Logistik-Stülpkopf  
sofort lieferbar,  
siehe Seite 87

SIH PARAT

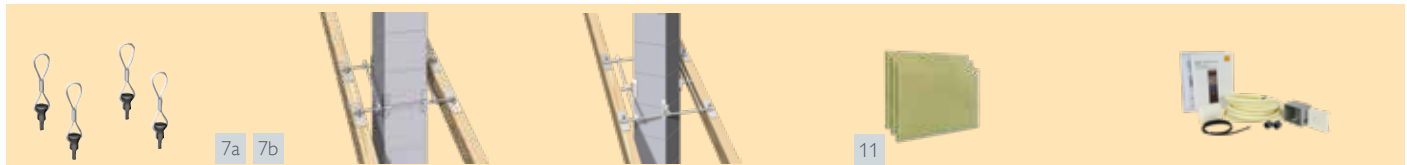

Versetzschlaufen <sup>7)</sup>  
Set: 4 Stück,  
SRd 12

Schornsteinhalter  
Standard  
verstärkt

Schornsteinhalter  
45° über Eck <sup>8)</sup>

Bauteil-Trennplatte für Deckendurchgang  
Dicke 5 mm, AM 33 x 50 cm mit hoher  
Materialsteifigkeit, A1 nicht brennbar

Präventives Vorrüst-Set  
(für Druckwächter LUC)

€/Set	Art.-Nr.	€/St.	Art.-Nr.	€/St.	Art.-Nr.	€/St.	Art.-Nr.	€/St.
204,80	100514	262,50	156504	316,30	173098	40,80	164365	231,00
	108389	316,30			173099	58,80		

<sup>7)</sup> Aus Haftungsgründen  
keine Rücknahme

<sup>8)</sup> Beschreibung siehe Seite 38

# Werkseitige Schornsteinverkleidung für geschosshohe Elemente

## Schiedel Spaltklinker-Verblendung werkseitig fertig montiert <sup>1)</sup>

Die Alternative zur örtlichen Verkleidung

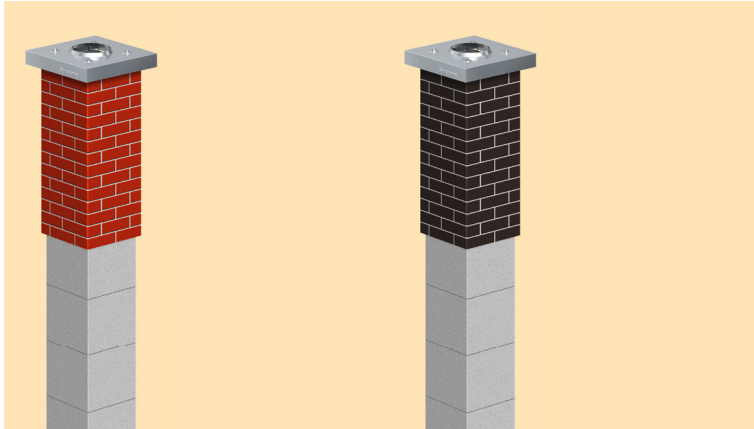

Spaltklinker-  
verblendung <sup>2)</sup>  
Farbton rot

€/qm.

639,60

Spaltklinker-  
verblendung <sup>2)</sup>  
Farbton schwarz/graphit

€/qm

639,60



Abbildung mit Zubehör Regenhaube.

## Spaltklinker Farbtöne <sup>3)</sup>

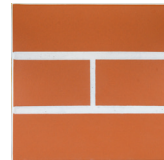

rot

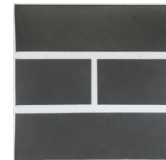

schwarz/graphit

## Schiedel Schornsteinverkleidung Innenbereich

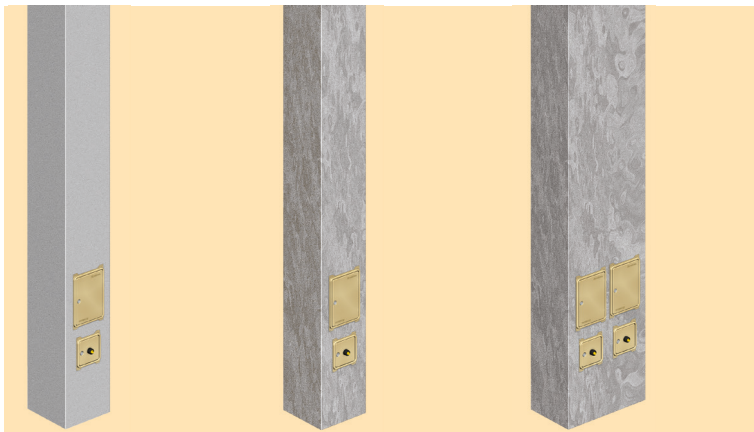

Innenputz  
glatt/grau <sup>2) 4)</sup>

€/qm

275,80

Verschlänmen  
der Oberfläche <sup>2)5)</sup>  
einzügige Anlagen

€/Anlage

541,00

Verschlänmen  
der Oberfläche <sup>2)5)</sup>  
zweizügige Anlagen

€/Anlage

811,40

### Hinweise

- <sup>1)</sup> Schornsteinverwahrung bauseits
- <sup>2)</sup> Die Lieferzeit verlängert sich um vier Arbeitstage.
- <sup>3)</sup> Kann vom Originalfarbton abweichen.
- <sup>4)</sup> Rauchrohranschlüsse und BSV-Ausklüngen müssen ab dem 2. Element bauseits beigeputzt werden.
- <sup>5)</sup> Blower-Door dicht





**NEU!**  
Ab sofort auch mit  
Design-Fertigfuß

**SCHIEDEL**

## Schiedel SIK

Das kompakte Schornsteinsystem zur  
raumluftunabhängigen Betriebsweise über Ringspalt

[www.schiedel.de](http://www.schiedel.de)



**Schiedel SIK**

Das kompakte Schornsteinsystem zur raumluftunabhängigen Betriebsweise über Ringspalt



einzigig



SIK Montagebauweise

Lichter Ø cm	SIK Montagebauweise			SIK PARAT geschosshohe Elemente		
	16	18	20	16	18	20
Typ	SIK 16	SIK 18	SIK 20	SIKP 16	SIKP 18	SIKP 20
Außenmaß cm	36/36	36/36	42/42	36/36	36/36	42/42
€/Stgm. <sup>1)</sup>	270,90	293,30	345,10	497,60	518,40	552,80
kg/Stgm.	75	76	85	85	86	95
Anlagenhöhe	€/Anlage	€/Anlage	€/Anlage	€/Anlage	€/Anlage	€/Anlage
5,00 m	2.666,50	2.929,00	3.315,80	3.860,40	3.991,00	4.234,90
5,33 m	2.697,00	2.959,50	3.359,80	4.024,61	4.162,07	4.417,32
5,66 m	2.727,50	2.990,00	3.403,80	4.188,82	4.333,14	4.599,75
6,00 m	2.758,00	3.020,50	3.447,80	4.358,00	4.509,40	4.787,70
6,33 m	3.027,70	3.320,00	3.775,90	4.522,21	4.680,47	4.970,12
6,66 m	3.058,20	3.350,50	3.819,90	4.686,42	4.851,54	5.152,55
7,00 m	3.088,70	3.381,00	3.863,90	4.855,60	5.027,80	5.340,50
7,33 m	3.119,20	3.411,50	3.907,90	5.019,81	5.198,87	5.522,92
7,66 m	3.388,90	3.711,00	4.236,00	5.184,02	5.369,94	5.705,35
8,00 m	3.419,40	3.741,50	4.280,00	5.353,20	5.546,20	5.893,30
8,33 m	3.449,90	3.772,00	4.324,00	5.517,41	5.717,27	6.075,72
8,66 m	3.480,40	3.802,50	4.368,00	5.681,62	5.888,34	6.258,15
9,00 m	3.750,10	4.102,00	4.696,10	5.850,80	6.064,60	6.446,10
9,33 m	3.780,60	4.132,50	4.740,10	6.015,01	6.235,67	6.628,52
9,66 m	3.811,10	4.163,00	4.784,10	6.179,22	6.406,74	6.810,95
10,00 m	3.841,60	4.193,50	4.828,10	6.348,40	6.583,00	6.998,90
10,33 m	4.111,30	4.493,00	5.156,20	6.512,61	6.754,07	7.181,32
10,66 m	4.141,80	4.523,50	5.200,20	6.676,82	6.925,14	7.363,75
11,00 m	4.172,30	4.554,00	5.244,20	6.846,00	7.101,40	7.551,70
11,33 m	4.202,80	4.584,50	5.288,20	7.010,21	7.272,47	7.734,12
11,66 m	4.472,50	4.884,00	5.616,30	7.174,42	7.443,54	7.916,55
12,00 m	4.503,00	4.914,50	5.660,30	7.343,60	7.619,80	8.104,50
12,33 m	4.533,50	4.945,00	5.704,30	7.507,81	7.790,87	8.286,92
12,66 m	4.581,60	4.993,10	5.765,90	7.672,02	7.961,94	8.469,35
13,00 m	4.851,30	5.292,60	6.094,00	7.841,20	8.138,20	8.657,30
13,33 m	4.881,80	5.323,10	6.138,00	8.005,41	8.309,27	8.839,72
13,66 m	4.912,30	5.353,60	6.182,00	8.169,62	8.480,34	9.022,15
<b>Anlageninhalt:</b>	1 Fertigfuß, 1 Fertigfußpaket, 1 RA 90° (133 cm), Mantelsteine, Rohre, Dämmung, Rapid, 1 Edelstahl-Zuluftkopfplatte nach Wahl			1 PARAT-Set für Fußteil und Mündung, 1 RA 90°, geschosshohe Elemente, 1 Edelstahl-Zuluftkopfplatte nach Wahl		

<sup>1)</sup> Kalkulatorischer Wert: Profrohr, Mantelstein, Dämmung und Abstandshalter anteilig auf einen Meter bezogen.

**Zubehör – als Zuschlag**

Zubehör	SIK Montagebauweise			SIK PARAT geschosshohe Elemente			
	€/St.	€/St.	€/St.	€/St.	€/St.	€/St.	
• Fußausführung mit Design-Fertigfuß	zusätzlich	204,00	204,00	230,00	204,00	204,00	230,00
• Rauchrohranschluss RA 90° (1,33 m)	zusätzlich	95,90	107,40	138,60	246,60	246,60	246,60
• oberer Putztüranschluss (1,33 m)	zusätzlich	261,40	293,30	310,50	368,20	368,20	368,20

Zur korrekten Ermittlung der Schornsteinhöhe über Dach sowie der Standsicherheit beachten Sie bitte unsere **Online-Tools** im Bereich „Für Profis“ auf [www.schiedel.de](http://www.schiedel.de).

Bewehrungshöhe <sup>2)</sup>	Bewehrungsstangen	Art-Nr.	€/Set	Versatzschlaufen <sup>3)</sup> Set: 4 Stück, SRd 12	€/Set	Biegesteife Ausführung	€/Stgm.
4,00 m	4 x 4,0 m	108213	363,30		204,80		35,90
6,00 m	4 x 6,0 m	108212	513,40				

<sup>3)</sup> Aus Haftungsgründen keine Rücknahme

Zulassungsnummer: Z-7.4-3531  
 Produktkennzeichnung für SIK und SIK PARAT  
 ■ nach Zulassung: T400 N1 W 3 G50 L90  
 ■ nach DIN V 18160-1:2006-01: T400 N1 W 3 G50 L90 TR40

Regenhaube SIK Ø 16 und 18 cm <sup>4)</sup> SIK Ø 20 <sup>5)</sup>	Schornsteinhalter <sup>6)</sup>	Bauteil-Trennplatte für Deckendurchgang Dicke 5 mm, AM 33 x 50 cm, A1 nicht brennbar	Abdeckblende für Putztüren weiß, AM 85,2 x 34,2 cm; I/W. 82 x 31 cm	Präventives Vorrüst-Set (für Druckwächter LUC)
Art-Nr.	Art-Nr.	Art-Nr.	Art-Nr.	Art-Nr.
100234 <sup>4)</sup> 130,70	Stand. 100514 262,50	173098 40,80	146690 218,30	164365 231,00
143791 <sup>5)</sup> 135,40	verst. 108389 316,30	173099 58,80		
	45° 156504 316,30			

<sup>2)</sup> über 2 Einspannstellen (Schornsteinhalter oder Betondecken) <sup>6)</sup> Beschreibung Seite 38



**SCHIEDEL**

## Schiedel SEK

Das konzentrische Schornsteinsystem  
für Festbrennstoffe

[www.schiedel.de](http://www.schiedel.de)



### Schiedel SEK

Das konzentrische Schornsteinsystem für Festbrennstoffe



einzigig

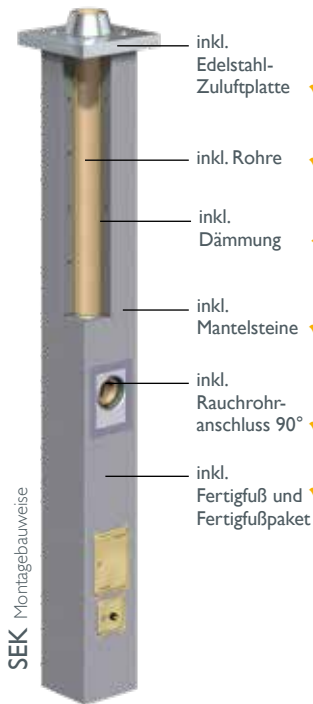

SEK Montagebauweise

#### SEK Montagebauweise

#### SEK PARAT geschosshohe Elemente

Lichter Ø cm	16	18	20	16	18	20
Typ	SEK 16	SEK 18	SEK 20	SEP 16	SEP 18	SEP 20
Außenmaß cm	40/40	40/40	40/40	40/40	40/40	40/40
€/Stgm. <sup>1)</sup>	264,00	284,40	316,20	465,40	483,60	515,60
kg/Stgm.	98	100	101	105	107	108
Anlagenhöhe	€/Anlage	€/Anlage	€/Anlage	€/Anlage	€/Anlage	€/Anlage
inkl. Edelstahl-Zuluftplatte ✓	5,00 m	2.400,90	2.616,90	2.984,80	3.603,80	3.735,60
	5,33 m	2.488,90	2.711,70	3.090,20	3.757,38	3.895,19
	5,66 m	2.576,90	2.806,50	3.195,60	3.910,96	4.054,78
inkl. Rohre ✓	6,00 m	2.664,90	2.901,30	3.301,00	4.069,20	4.219,20
	6,33 m	2.752,90	2.996,10	3.406,40	4.222,78	4.378,79
inkl. Dämmung ✓	6,66 m	2.840,90	3.090,90	3.511,80	4.376,36	4.538,38
	7,00 m	2.928,90	3.185,70	3.617,20	4.534,60	4.702,80
	7,33 m	3.016,90	3.280,50	3.722,60	4.688,18	4.862,39
inkl. Mantelsteine ✓	7,66 m	3.104,90	3.375,30	3.828,00	4.841,76	5.021,98
	8,00 m	3.192,90	3.470,10	3.933,40	5.000,00	5.186,40
	8,33 m	3.280,90	3.564,90	4.094,50	5.153,58	5.345,99
inkl. Rauchrohranschluss 90° ✓	8,66 m	3.368,90	3.659,70	4.199,90	5.307,16	5.505,58
	9,00 m	3.456,90	3.754,50	4.305,30	5.465,40	5.670,00
	9,33 m	3.544,90	3.849,30	4.410,70	5.618,98	5.829,59
inkl. Fertigfuß und Fertigfußpaket ✓	9,66 m	3.632,90	3.982,80	4.516,10	5.772,56	5.989,18
	10,00 m	3.720,90	4.077,60	4.621,50	5.930,80	6.153,60
	10,33 m	3.808,90	4.172,40	4.726,90	6.084,38	6.313,19
	10,66 m	3.896,90	4.267,20	4.832,30	6.237,96	6.472,78
	11,00 m	3.984,90	4.362,00	4.937,70	6.396,20	6.637,20
	11,33 m	4.098,20	4.456,80	5.043,10	6.549,78	6.796,79
	11,66 m	4.186,20	4.551,60	5.148,50	6.703,36	6.956,38
	12,00 m	4.274,20	4.646,40	5.253,90	6.861,60	7.120,80
	12,33 m	4.362,20	4.741,20	5.359,30	7.015,18	7.280,39
	12,66 m	4.450,20	4.836,00	5.464,70	7.168,76	7.439,98
	13,00 m	4.538,20	4.930,80	5.570,10	7.327,00	7.604,40
	13,33 m	4.626,20	5.025,60	5.675,50	7.480,58	7.763,99
	13,66 m	4.714,20	5.120,40	5.780,90	7.634,16	7.923,58
<b>Anlageninhalt:</b>	1 Fertigfuß, 1 Fertigfußpaket, 1 RA 90°, Mantelsteine, Rohre, Dämmung, Fugenkitt, 1 Edelstahl-Zuluftkopfplatte nach Wahl			1 PARAT-Set für Fußteil und Mündung, 1 RA 90°, geschosshohe Elemente, 1 Edelstahl-Zuluftkopfplatte nach Wahl		

<sup>1)</sup> Richtpreis: 3 Mantelsteine, 3 Rohre, 1 Stgm. Dämmung

#### Zubehör – als Zuschlag

	€/St.	€/St.	€/St.	€/St.	€/St.	€/St.	
• Rauchrohranschluss RA 90° (33 cm)	zusätzlich	169,50	194,30	234,00	207,10	233,30	280,00
• oberer Putztüranschluss (33 cm)	zusätzlich	233,60	251,80	278,20	273,10	292,30	325,30

Zur korrekten Ermittlung der Schornsteinhöhe über Dach sowie der Standsicherheit beachten Sie bitte unsere **Online-Tools** im Bereich „Für Profis“ auf [www.schiedel.de](http://www.schiedel.de).

**Bewehrungs-Set**  
für optimale Standsicherheit  
(Zubehör im gelben Eimer)



**Versetzschlaufen <sup>3)</sup>**  
Set: 4 Stück,  
SRd 12



Bewehrungshöhe <sup>2)</sup>	Bewehrungsstangen	Art.-Nr.	€/Set	€/Set	€/Stgm.
4,00 m	4 x 4,0 m	108213	363,30	204,80	35,90
6,00 m	4 x 6,0 m	108212	513,40		

<sup>3)</sup> Aus Haftungsgründen keine Rücknahme

<sup>2)</sup> über 2 Einspannstellen (Schornsteinhalter oder Betondecken)



Art.-Nr.	€/St.	Art.-Nr.	€/St.	Art.-Nr.	€/St.	Art.-Nr.	€/St.	Art.-Nr.	€/St.
143791	135,40	Stand. 100514	262,50	173098	40,80	146690	218,30	164365	231,00
		verst. 108389	316,30	173099	58,80				
		45° 156504	316,30						

<sup>4)</sup> Beschreibung Seite 38



**SCHIEDEL**

# Schiedel Schornstein- kopfverkleidungen

[www.schiedel.de](http://www.schiedel.de)

# Schiedel Stülpköpfe aus Faserbeton

## Der i-Punkt auf dem Dach

### Ein krönender Abschluss

Der Schornsteinkopf ist der Blickfang des Hauses. Abgestimmt durch Farbe und Oberfläche fügt er sich harmonisch in die gesamte Architektur ein.

### Das rechnet sich

Eine saubere und witterungsbeständige Lösung in Qualität und Design, die auch noch Zeit und Geld spart.

### Die Vorteile

Schiedel-Stülpköpfe sind:

- einfach zu montieren
- frostbeständig
- unempfindlich gegen Abgase
- zug- und druckstabil

### Logistik-Stülpköpfe – sofort lieferbar

Die optimale Ergänzung zu Ihrem Schiedel Produktprogramm, in den Ausführungen:

- Höhe 150 cm

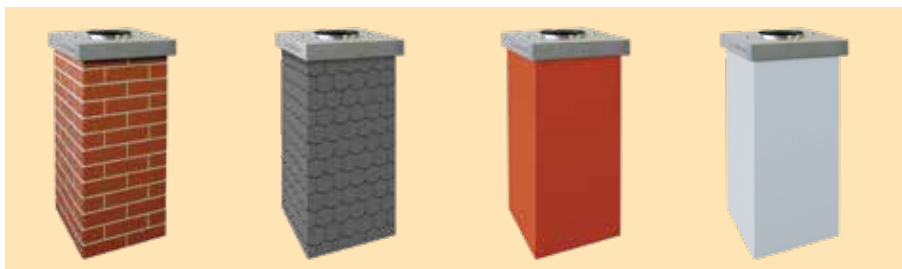

Ziegelnachbildung, klassisch-rot<sup>1)</sup>

Schiefernachbildung, schwarzgrau<sup>1)</sup>

glatt, klassisch-rot oder schwarzgrau<sup>1)</sup>

glatt, betongrau<sup>1)</sup> (bauseits mit geeigneter Farbe überstreichbar)

### Nur 2 Artikel je Ausführung für die Systeme:

- ABSOLUT
- SIH

### Standard-Stülpköpfe

sind in weiteren Abmessungen, Oberflächen und Farben lieferbar – Preis auf Anfrage.

- Höhen: 100/125/150/175/200/225/250 cm

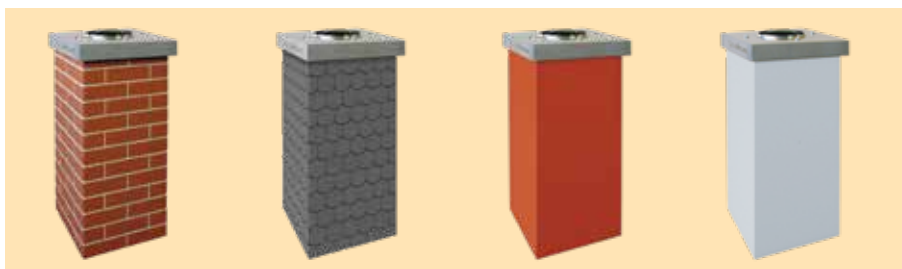

Ziegelnachbildung, klassisch-rot<sup>1)</sup>

Schiefernachbildung, schwarzgrau<sup>1)</sup>

glatt<sup>1)</sup>

Rauputznachbildung, weiß<sup>1)</sup>

### Farbentöne<sup>1)</sup>



Sonderfarben (ähnlich RAL) auf Anfrage

### Hinweise

- Transportanker für Kran sowie Fixierschrauben mit Justierplatten sind im Preis enthalten und können aus Haftungsgründen nicht zurückgenommen werden.
- Die Dachschräge muss örtlich mit einem Winkelschleifer unter Beachtung der mitgelieferten Anleitung hergestellt werden.
- Sonderbestellungen verursachen eine auftragsbezogene Fertigung und sind daher von einer Rücknahme und Gutschrift ausgeschlossen.
- Die Farbdarstellungen sind Muster und nicht farbverbindlich. Abweichungen sind kein Reklamationsgrund.

<sup>1)</sup> Bilddarstellung: Farbabweichungen vorbehalten.



Ziegelnachbildung  
klassisch-rot<sup>1)</sup>

Höhe 150 cm  
mit Edelstahl-Abdeckplatte

Schieferlnachbildung  
schwarzgrau<sup>1)</sup>

Höhe 150 cm  
mit Edelstahl-Abdeckplatte

glatt  
klassisch rot<sup>1)</sup>

Höhe 150 cm  
mit Edelstahl-Abdeckplatte

glatt  
schwarzgrau<sup>1)</sup>

Höhe 150 cm  
mit Edelstahl-Abdeckplatte

glatt  
betongrau<sup>1)</sup>

Höhe 150 cm  
mit Edelstahl-Abdeckplatte



einzügig

Lichter Ø cm	Außen- maß cm	Gewicht kg/St.	Art.-Nr.	Gewicht kg/St.	Art.-Nr.	Gewicht kg/St.	Art.-Nr.	Gewicht kg/St.	Art.-Nr.	Gewicht kg/St.	Art.-Nr.	€/St.
12	49/49	74	100616	90	100622	74	100618	74	100620	74	100619	1.143,90
14	49/49	74	100616	90	100622	74	100618	74	100620	74	100619	1.143,90
16	49/49	74	100616	90	100622	74	100618	74	100620	74	100619	1.143,90
18	49/49	74	100616	90	100622	74	100618	74	100620	74	100619	1.143,90
20	49/49	74	100616	90	100622	74	100618	74	100620	74	100619	1.143,90



einzügig mit Thermo-Luftzug

12-TL	49/67	88	147898	112	147899	–	–	88	147900	88	147901	1.294,70
14-TL	49/67	88	147898	112	147899	–	–	88	147900	88	147901	1.294,70
16-TL	49/67	88	147898	112	147899	–	–	88	147900	88	147901	1.294,70
18-TL	49/67	88	147898	112	147899	–	–	88	147900	88	147901	1.294,70



kombiniert

16-12	49/80	100	100617	120	100623	–	–	–	–	100	100621	1.378,80
16-14	49/80	100	100617	120	100623	–	–	–	–	100	100621	1.378,80
18-12	49/80	100	100617	120	100623	–	–	–	–	100	100621	1.378,80
18-14	49/80	100	100617	120	100623	–	–	–	–	100	100621	1.378,80
18-16	49/80	100	100617	120	100623	–	–	–	–	100	100621	1.378,80



zweizügig

12-12	49/80	100	100617	120	100623	–	–	–	–	100	100621	1.378,80
14-14	49/80	100	100617	120	100623	–	–	–	–	100	100621	1.378,80
16-16	49/80	100	100617	120	100623	–	–	–	–	100	100621	1.378,80
18-18	49/80	100	100617	120	100623	–	–	–	–	100	100621	1.378,80



einzügig

14	49/49	74	100616	90	100622	74	100618	74	100620	74	100619	1.143,90
16	49/49	74	100616	90	100622	74	100618	74	100620	74	100619	1.143,90
18	49/49	74	100616	90	100622	74	100618	74	100620	74	100619	1.143,90
20	49/49	74	100616	90	100622	74	100618	74	100620	74	100619	1.143,90



kombiniert

18-14	49/80	100	100617	120	100623	–	–	–	–	100	100621	1.378,80
18-16	49/80	100	100617	120	100623	–	–	–	–	100	100621	1.378,80
20-14	49/80	100	100617	120	100623	–	–	–	–	100	100621	1.378,80
20-16	49/80	100	100617	120	100623	–	–	–	–	100	100621	1.378,80

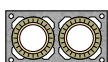

zweizügig

18-18	49/80	100	100617	120	100623	–	–	–	–	100	100621	1.378,80
20-20	49/80	100	100617	120	100623	–	–	–	–	100	100621	1.378,80

<sup>1)</sup> Bildarstellung: Farbabweichungen vorbehalten.

# Schiedel IGNIS PROTECT ULTRA

Die sichere Wanddurchführung von Verbindungsleitungen durch brennbare Baustoffe

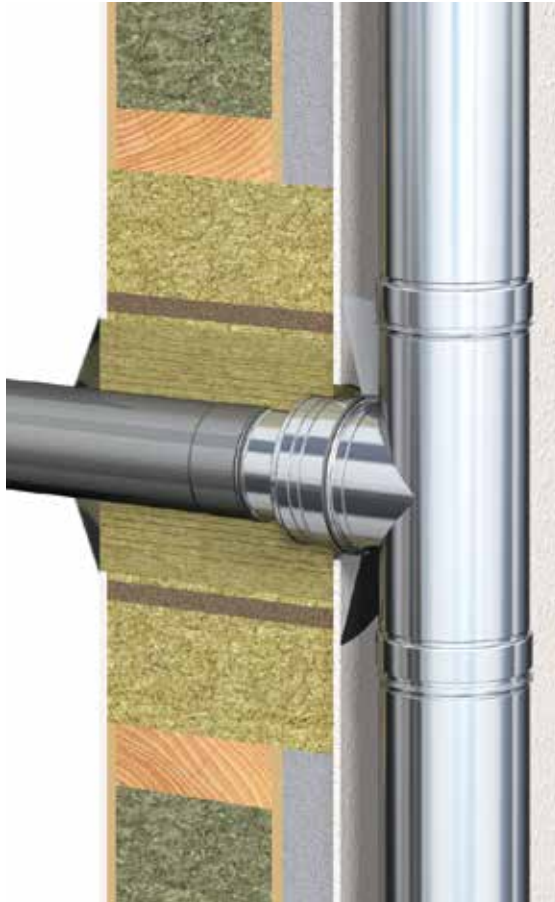

IGNIS PROTECT ULTRA eingebaut  
(Schnitt durch Außenwand in Holzständerbauweise)

Die Wanddurchführung Schiedel **IGNIS PROTECT ULTRA** ist für ein- und doppelwandige Verbindungsleitungen bis 450 °C zugelassen. Die neue **IGNIS PROTECT ULTRA** ermöglicht mit jetzt sieben herausnehmbaren Rohrschalen eine feinere Abstimmung auf die durchzuführende Verbindungsleitung.

## PRODUKTBEschREIBUNG

- Geprüfte Wanddurchführung gemäß DiBT Zulassung T 450 Z-7.4-3405
- Geeignet für die Führung von ein- und doppelwandigen Verbindungsleitungen durch eine Wand aus brennbaren Baustoffen
- 7 herausnehmbare Rohrschalen für Verbindungsleitungen:  
Einwandig DN 110, 130, 150, 180 mm  
Doppelwandig DN 150, 180, 200 mm  
KERASTAR DN 180 mm
- Für Abgastemperaturen bis 450 °C
- Monolithisches Bauteil aus Mineralwolle (Rohdichte 120 kg/m<sup>3</sup>, Baustoffklasse A1)
- Innenseite mit Aluminiumkaschierung für Blower-Door sicheren Anschluss
- Außenseite mit Tragschicht für Außenputz
- Außenmaß: B 565 x H 700 mm (Breite entspricht Rastermaß von Holzständerwänden)
- Wanddicken von 100 bis 600 mm lieferbar

**IGNIS PROTECT ULTRA** – die einzige Wanddurchführung ohne zusätzlich erforderlichen Strahlungsschutz an der Innenwandseite.

IGNIS PROTECT ULTRA T450 geschützt gem. der europäischen Patentschrift EP 1 878 849 B1



T 450 Z-7.4-3405

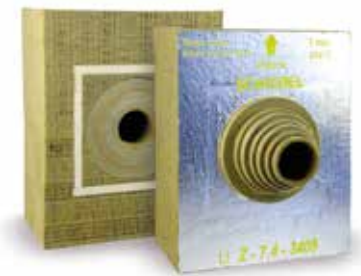

## IGNIS PROTECT ULTRA

Wanddurchführung durch brennbare Baustoffe, geeignet für Verbindungsleitungen-Ø:

- EW DN 110, 130, 150 und 180 mm
- DW DN 150, 180, 200 mm
- KERASTAR DN 180 mm

Bauteildicke A mm	Art.-Nr.	Außenmaß mm	Gewicht kg/St.	€/St.
150	174344	565/700	12,5	468,60
200	174345	565/700	16,0	580,80
250	174346	565/700	18,5	731,50
300	174347	565/700	23,5	803,00
350	174348	565/700	26,5	921,80
400	174349	565/700	29,5	1.030,70
450	174350	565/700	31,0	1.119,80
500	174351	565/700	33,5	1.221,00
550	174352	565/700	36,5	1.316,70
600	174353	565/700	39,0	1.498,20

Hinweis: Weitere Bauteildicken auf Anfrage.





**SCHIEDEL**

# Schiedel Edelstahlaufsätze

In vier- und dreischaliger Ausführung

[www.schiedel.de](http://www.schiedel.de)

# Edelstahl-Schornsteinaufsätze

Abgestimmt auf die Schiedel Schornsteinsysteme ABSOLUT und SIH

## Anwendungsbereich:

Die Ausführung dient als Weiterführung der Schiedel Schornsteinsysteme in den Qualitäten W3G – 4-schalig und W2O/D3G – 3-schalig, auch in geschosshoher Bauweise.

Edelstahlaufsätze finden ihre Anwendung als architektonische (optische) oder statische Sonderlösung. Sie können unter oder über Dach beginnen.

## Produktbeschreibung:

Die **3-schalige-Ausführung** setzt sich aus folgenden Schichten zusammen: Dem Außenrohr aus poliertem Edelstahl, einer 25 mm starken Wärmedämmung und dem Innenrohr aus hochwertigem Edelstahl.

Die **4-schalige-Ausführung** (ABSOLUT) besitzt zusätzlich ein feuchteunempfindliches keramisches W3G Innenrohr. Sonderausführungen für die Verlängerung von Zuluftschächten und Kombinationen sind auf Anfrage lieferbar.

## Spezieller Produktservice:

Unsere Technik berät Sie gern in allen Detailfragen! Hier erhalten Sie auch Hilfe bei Konstruktion, Bemessung und Preisermittlung.

Allgemein bauaufsichtlich zugelassen unter: **Z-7.1-1535**

## Beispiel ABSOLUT, einzügig mit Abkantung:

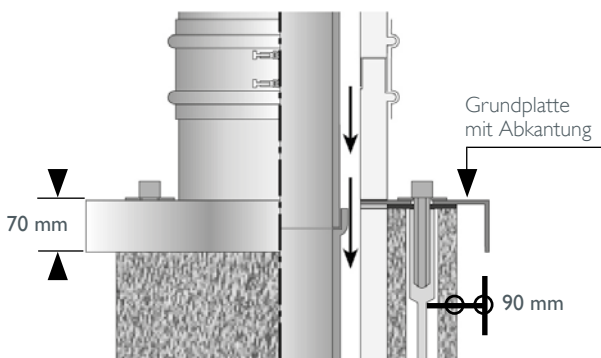

## Beginn: über Dach

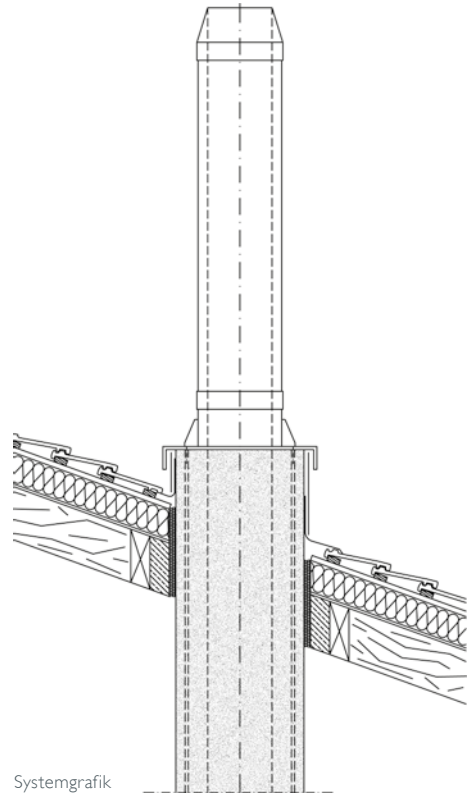

### HINWEIS:

Ergänzende Brandschutzanforderungen bei **Beginn unter Dach** sind zu beachten!

Bei Auskraghöhen  $\geq 1,50$  m sind ggf. zusätzliche statische Maßnahmen erforderlich.

### Preisänderungen vorbehalten

(offene Weltmarkt-Edelstahlpreisentwicklung)

## Systemdarstellung-Schnitt: 4-schalig (ABSOLUT)

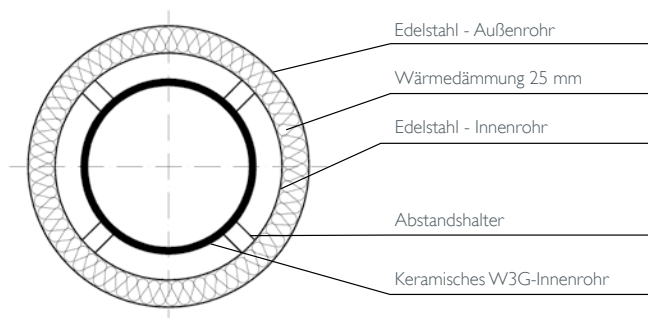

## Systemdarstellung-Schnitt: 3-schalig

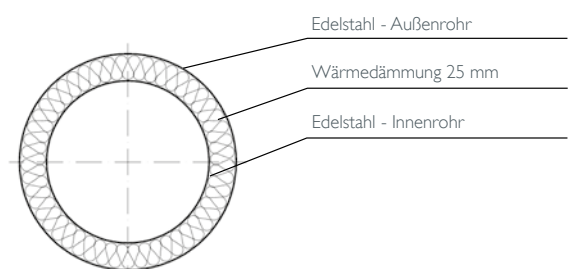

# ABSOLUT Edelstahlaufsätze

in 4-schaliger Ausführung mit Keramikinnenrohr und ICS-Doppelwandrohren passend zum Schornsteinsystem Schiedel ABSOLUT

Beginn: über Dach

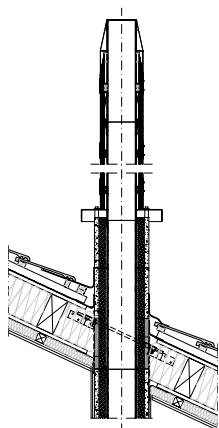

Lichter Ø cm	12 14	16 18	20	25	12-TL 14-TL	16-TL 18-TL	20-TL	25-TL
Typ	ABS 12/14	ABS 16/18	ABS 20	ABS 25	ABS 12TL/ 14TL	ABS 16TL/ 18TL	ABS 20 TL	ABS 25 TL
Ø innen mm	120 / 140	160 / 180	200	250	120 / 140	160 / 180	200	250
Ø außen mm	280	280	300	350	280	280	300	350
Aufsatzhöhe	€/Anlage	€/Anlage	€/Anlage	€/Anlage	€/Anlage	€/Anlage	€/Anlage	€/Anlage
1,05 m	1.656,40	1.738,70	1.862,80	2.257,70	1.781,60	1.863,90	1.989,30	2.384,30
1,55 m	1.892,50	2.008,40	2.184,80	2.645,90	2.017,70	2.133,60	2.311,30	2.772,50
2,01 m	2.205,60	2.355,10	2.558,80	3.138,10	2.330,80	2.480,30	2.685,30	3.264,70
2,51 m	2.441,70	2.624,80	2.880,80	3.526,30	2.566,90	2.750,00	3.007,30	3.652,90
2,96 m	2.754,80	2.971,50	3.254,80	4.018,50	2.880,00	3.096,70	3.381,30	4.145,10
3,46 m	2.990,90	3.241,20	3.576,80	4.406,70	3.116,10	3.366,40	3.703,30	4.533,30
Anlagen-inhalt: <sup>1)</sup>	1 Grundplatte mit Abkantung, 1 Mündungsabschluss inkl. Rapid Fugendicht und Versetzanleitung Verlängerungselemente je Höhe (Nutzlänge 455 bzw. 955 mm)							

## Zubehör

	€/St.	€/St.	€/St.	€/St.	€/St.	€/St.	€/St.	€/St.
<b>Befestigungs-Set</b> <sup>2)</sup> 4 x 3 m inkl. Vergussmörtel								
zusätzlich	349,60	349,60	349,60	349,60	349,60	349,60	349,60	349,60
<b>Putztüranschluss</b> <sup>3)</sup>								
zusätzlich	818,80	816,60	832,00	977,50	818,80	816,60	832,00	977,50
<b>Regenhaube</b> kleiner Ø großer Ø								
zusätzlich	65,30	71,30	79,60	91,50	65,30	71,30	79,60	91,50
zusätzlich	68,90	76,00	-	-	68,90	76,00	-	-
<b>Seilabspanning</b>								
zusätzlich	96,00	96,00	101,00	103,00	96,00	96,00	101,00	103,00

Bei Beginn unter Dach zusätzlich erforderlich: <sup>4)</sup>

<b>Grundplatte bündig, ohne Abkantung</b>	Preisabschlag	-225,90	-225,90	-249,20	-298,10	-291,70	-291,70	-316,40	-364,10
<b>Dachdurchführung</b> <sup>5)</sup> Ab 10° mit WAKAFLEX-Schürze	DN 0°	191,40	191,40	191,40	217,80	191,40	191,40	191,40	217,80
	DN 10° - 15°	261,00	261,00	261,00	285,00	261,00	261,00	261,00	285,00
	DN 16° - 25°	270,00	270,00	270,00	308,00	270,00	270,00	270,00	308,00
	DN 26° - 35°	341,00	341,00	341,00	387,00	341,00	341,00	341,00	387,00
	DN 36° - 45°	361,00	361,00	361,00	431,00	361,00	361,00	361,00	431,00
<b>Regenkragen</b>	zusätzlich	98,00	98,00	101,00	109,00	98,00	98,00	101,00	109,00

## Hinweise

- <sup>1)</sup> Bei Änderung der Verlängerungselemente ändert sich der Anlagenpreis.
- <sup>2)</sup> Das Befestigungs-Set muss aus statischen Gründen bei jedem Edelstahlaufsatz verwendet werden!  
Bei Auskraghöhen ≥ 1,50 m sind ggf. zusätzliche statische Maßnahmen erforderlich.
- <sup>3)</sup> Bei Verwendung des Putztürelementes die unterschiedlichen Bauhöhen (Ø 12 bis 18 = 355 mm, Ø 20 = 455 mm, Ø 25 = 485 mm) beachten!
- <sup>4)</sup> Bei Grundplatte ohne Abkantung (Beginn unter Dach) unbedingt Dachdurchführung und Regenkragen mitbestellen.
- <sup>5)</sup> Bei Bestellung bitte die Dachneigung angeben.



Bewehrungs-Set  
4 x 4 m

327,40 €/Set

Bewehrungs-Set  
4 x 6 m

477,50 €/Set

## TIPP:

Schiedel Angebots- und Bestellformulare finden Sie im **Downloadbereich** unter [www.schiedel.de](http://www.schiedel.de)

# ABSOLUT Edelstahlaufsätze

in 3-schaliger Ausführung mit ICS-Doppelwandrohren  
passend zum Schornsteinsystem Schiedel ABSOLUT

Beginn: über Dach

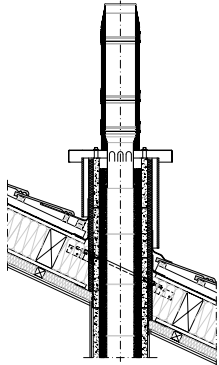

Lichter Ø cm	14	16	18	20	25	14-TL	16-TL	18-TL	20-TL	25-TL
Typ	ABS 14	ABS 16	ABS 18	ABS 20	ABS 25	ABS 14TL	ABS 16TL	ABS 18TL	ABS 20TL	ABS 25TL
Ø innen mm	150	180	180	200	250	150	180	180	200	250
Ø außen mm	200	230	230	250	300	200	230	230	250	300
Aufsatzhöhe	€/Anlage	€/Anlage	€/Anlage	€/Anlage	€/Anlage	€/Anlage	€/Anlage	€/Anlage	€/Anlage	€/Anlage
1,04 m	857,00	940,00	958,00	1.069,00	1.211,00	894,00	977,00	995,00	1.113,00	1.257,00
1,54 m	945,00	1.045,00	1.063,00	1.170,00	1.385,00	982,00	1.082,00	1.100,00	1.214,00	1.431,00
1,99 m	1.094,00	1.208,00	1.226,00	1.375,00	1.611,00	1.131,00	1.245,00	1.263,00	1.419,00	1.657,00
2,49 m	1.182,00	1.313,00	1.331,00	1.476,00	1.785,00	1.219,00	1.350,00	1.368,00	1.520,00	1.831,00
2,95 m	1.331,00	1.476,00	1.494,00	1.681,00	2.011,00	1.368,00	1.513,00	1.531,00	1.725,00	2.057,00
3,45 m	1.419,00	1.581,00	1.599,00	1.782,00	2.185,00	1.456,00	1.618,00	1.636,00	1.826,00	2.231,00
Anlageninhalt: <sup>1)</sup>	1 Grundplatte mit Abkantung 1 Mündungsabschluss inkl. Versetzanleitung Verlängerungselemente je Höhe (Nutzlänge 205, 455 bzw. 955 mm)									

## Zubehör

		€/St.	€/St.	€/St.	€/St.	€/St.	€/St.	€/St.	€/St.	€/St.	€/St.
Befestigungs-Set <sup>2)</sup> 4 x 3 m inkl. Vergussmörtel											
	zusätzlich	349,60	349,60	349,60	349,60	349,60	349,60	349,60	349,60	349,60	349,60
Putzüranschluss <sup>3)</sup>	zusätzlich	484,00	517,00	517,00	543,00	564,00	484,00	517,00	517,00	543,00	564,00
	zusätzlich	70,10	76,00	76,00	79,60	91,50	70,10	76,00	76,00	79,60	91,50
Seilabspannring	zusätzlich	89,00	91,00	91,00	92,00	101,00	89,00	91,00	91,00	92,00	101,00

Bei Beginn unter Dach zusätzlich erforderlich: <sup>4)</sup>

		€/St.	€/St.	€/St.	€/St.	€/St.	€/St.	€/St.	€/St.	€/St.	€/St.
Grundplatte bündig, ohne Abkantung	Preisabschlag	-79,00	-79,00	-79,00	-83,00	-100,00	-92,00	-92,00	-92,00	-97,00	-113,00
Dachdurchführung <sup>5)</sup> Ab 10° mit WAKARFLEX-Schürze	DN 0°	177,10	191,40	191,40	191,40	217,80	177,10	191,40	191,40	191,40	217,80
	DN 10° - 15°	226,00	261,00	261,00	261,00	285,00	226,00	261,00	261,00	261,00	285,00
	DN 16° - 25°	242,00	270,00	270,00	270,00	308,00	242,00	270,00	270,00	270,00	308,00
	DN 26° - 35°	283,00	341,00	341,00	341,00	387,00	283,00	341,00	341,00	341,00	387,00
	DN 36° - 45°	300,00	361,00	361,00	361,00	431,00	300,00	361,00	361,00	361,00	431,00
Regenkragen	zusätzlich	83,60	98,00	98,00	101,00	109,00	83,60	98,00	98,00	101,00	109,00

## Hinweise

- <sup>1)</sup> Bei Änderung der Verlängerungselemente ändert sich der Anlagenpreis.
- <sup>2)</sup> Das Befestigungs-Set muss aus statischen Gründen bei jedem Edelstahlaufsatz verwendet werden!  
Bei Auskraghöhen ≥ 1,50 m sind ggf. zusätzliche statische Maßnahmen erforderlich.
- <sup>3)</sup> Bei Verwendung des Putzürelementes die unterschiedlichen Nutzlängen (Ø 14 bis 18 = 305 mm, Ø 20 = 355 mm, Ø 25 = 455 mm) beachten!
- <sup>4)</sup> Bei Grundplatte ohne Abkantung (Beginn unter Dach) unbedingt Dachdurchführung und Regenkragen mitbestellen.
- <sup>5)</sup> Bei Bestellung bitte die Dachneigung angeben.



Bewehrungs-Set  
4 x 4 m

327,40 €/Set

Bewehrungs-Set  
4 x 6 m

477,50 €/Set

## TIPP:

Schiedel Angebots- und Bestellformulare finden Sie im **Downloadbereich** unter [www.schiedel.de](http://www.schiedel.de)

**SIH Edelstahlaufsätze**

in 3-schaliger Ausführung mit ICS-Doppelwandrohren  
passend zum Schornsteinsystem Schiedel SIH

Beginn: über Dach

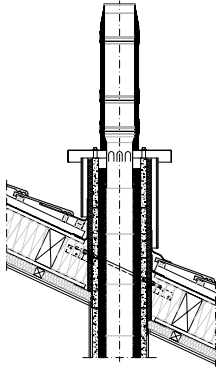

Lichter Ø cm	14	16	18	20	25	14-L	16-L	18-L	20-L	25-L
Typ	SIH 14	SIH 16	SIH 18	SIH 20	SIH 25	SIH 14L	SIH 16L	SIH 18L	SIH 20L	SIH 25L
Ø innen mm	150	180	180	200	250	150	180	180	200	250
Ø außen mm	200	230	230	250	300	200	230	230	250	300
Aufsatzhöhe	€/Anlage	€/Anlage	€/Anlage	€/Anlage	€/Anlage	€/Anlage	€/Anlage	€/Anlage	€/Anlage	€/Anlage
1,04 m	837,00	920,00	958,00	1.058,00	1.211,00	871,00	954,00	995,00	1.095,00	1.257,00
1,54 m	925,00	1.025,00	1.063,00	1.159,00	1.385,00	959,00	1.059,00	1.100,00	1.196,00	1.431,00
1,99 m	1.074,00	1.188,00	1.226,00	1.364,00	1.611,00	1.108,00	1.222,00	1.263,00	1.401,00	1.657,00
2,49 m	1.162,00	1.293,00	1.331,00	1.465,00	1.785,00	1.196,00	1.327,00	1.368,00	1.502,00	1.831,00
2,95 m	1.311,00	1.456,00	1.494,00	1.670,00	2.011,00	1.345,00	1.490,00	1.531,00	1.707,00	2.057,00
3,45 m	1.399,00	1.561,00	1.599,00	1.771,00	2.185,00	1.433,00	1.595,00	1.636,00	1.808,00	2.231,00
Anlageninhalt: <sup>1)</sup>	1 Grundplatte mit Abkantung, 1 Mündungsabschluss inkl. Versetzanleitung Verlängerungselemente je Höhe (Nutzlänge 205, 455 bzw. 955 mm)									

**Zubehör**

	Befestigungs-Set <sup>2)</sup> 4 x 3 m inkl. Vergussmörtel	€/St.	€/St.	€/St.	€/St.	€/St.	€/St.	€/St.	€/St.	€/St.		
	zusätzlich	349,60	349,60	349,60	349,60	349,60	349,60	349,60	349,60	349,60		
	Putztüranschluss <sup>3)</sup>	zusätzlich	484,00	517,00	517,00	543,00	564,00	484,00	517,00	517,00	543,00	564,00
	Regenhaube	zusätzlich	70,10	76,00	76,00	79,60	91,50	70,10	76,00	76,00	79,60	91,50
	Seilabspannring	zusätzlich	89,00	91,00	91,00	92,00	101,00	89,00	91,00	91,00	92,00	101,00

Bei Beginn unter Dach zusätzlich erforderlich: <sup>4)</sup>

	Grundplatte bündig, ohne Abkantung	Preisabschlag	-73,00	-73,00	-79,00	-79,00	-100,00	-85,00	-85,00	-92,00	-92,00	-113,00
	Dachdurchführung <sup>5)</sup> Ab 10° mit WAKAFLEX-Schürze	DN 0°	177,10	191,40	191,40	191,40	217,80	177,10	191,40	191,40	191,40	217,80
		DN 10° - 15°	226,00	261,00	261,00	261,00	285,00	226,00	261,00	261,00	261,00	285,00
		DN 16° - 25°	242,00	270,00	270,00	270,00	308,00	242,00	270,00	270,00	270,00	308,00
		DN 26° - 35°	283,00	341,00	341,00	341,00	387,00	283,00	341,00	341,00	341,00	387,00
		DN 36° - 45°	300,00	361,00	361,00	361,00	431,00	300,00	361,00	361,00	361,00	431,00
	Regenkragen	zusätzlich	83,60	98,00	98,00	101,00	109,00	83,60	98,00	98,00	101,00	109,00

**Hinweise**

- <sup>1)</sup> Bei Änderung der Verlängerungselemente ändert sich der Anlagenpreis.
- <sup>2)</sup> Das Befestigungs-Set muss aus statischen Gründen bei jedem Edelstahlaufsatz verwendet werden!  
Bei Auskraghöhen ≥ 1,50 m sind ggf. zusätzliche statische Maßnahmen erforderlich.
- <sup>3)</sup> Bei Verwendung des Putztürelementes die unterschiedlichen Bauhöhen (Ø 12 bis 18 = 355 mm, Ø 20 = 455 mm, Ø 25 = 485 mm) beachten!
- <sup>4)</sup> Bei Grundplatte ohne Abkantung (Beginn unter Dach) unbedingt Dachdurchführung und Regenkragen mitbestellen.
- <sup>5)</sup> Bei Bestellung bitte die Dachneigung angeben.

Bewehrungs-Set 4 x 4 m	Bewehrungs-Set 4 x 6 m
363,30 €/Set	513,40 €/Set

**TIPP:**

Schiedel Angebots- und Bestellformulare finden Sie im **Downloadbereich** unter [www.schiedel.de](http://www.schiedel.de)

# ABSOLUT Edelstahlauflätze

in 4-schaliger Ausführung mit Keramikinnenrohr und ICS-Doppelwandrohren passend zum Schornsteinsystem Schiedel ABSOLUT



Lichter Ø cm	12	14	16	18	20	25
Passend zu Typ	ABS 12	ABS 14	ABS 16	ABS 18	ABS 20	ABS 25
Ø innen mm	120	140	160	180	200	250
Ø außen mm	280	280	280	280	300	350

Regenhaube mit Sicherungsseil						
Art.-Nr.	133786	133788	133790	133791	133792	133794
€/St.	65,30	68,90	71,30	76,00	79,60	91,50

Mündungsabschluss Bauhöhe 430 mm <sup>1)</sup>						
Art.-Nr.	108593	108594	108595	108596	108597	108598
€/St.	529,80	529,80	578,50	578,50	618,40	749,30

<sup>1)</sup>Für größere Bauhöhen nachstehende Verlängerungselemente verwenden.

Seil-Abspannung						
Art.-Nr.	100645	100645	100645	100645	100646	100647
€/St.	96,00	96,00	96,00	96,00	101,00	103,00

Verlängerungselement Bauhöhe 455 mm						
Art.-Nr.	108619	108620	108621	108622	108623	108624
€/St.	313,10	314,80	346,70	346,70	374,00	492,20

Verlängerungselement Bauhöhe 955 mm						
Art.-Nr.	108631	108632	108633	108634	108635	108636
€/St.	549,20	552,60	616,40	616,40	696,00	880,40



Putztürelement inkl. Revisionsdeckel						
Art.-Nr.	108625	108626	108627	108628	108629	108630
€/St.	818,80	829,30	816,60	816,60	832,00	977,50
Nutzlänge mm	355	355	355	355	455	485

Grundplatte mit Abkantung 90 mm Überstand – Bauhöhe 170 mm						
Art.-Nr.	144064	144064	144064	144064	144065	144066
€/St.	813,50	813,50	813,50	813,50	870,40	1.016,20
mm	540 x 540	540 x 540	540 x 540	540 x 540	560 x 560	660 x 660

Grundplatte ohne Abkantung - Bauhöhe 170 mm						
Art.-Nr.	144060	144060	144060	144060	144061	144062
€/St.	587,60	587,60	587,60	587,60	621,20	718,10
mm	360 x 360	360 x 360	360 x 360	360 x 360	380 x 380	480 x 480

**Achtung:** Das Befestigungs-Set, Art.-Nr. 108214, muss bei jedem Edelstahlauflatz aus statischen Gründen verwendet werden! Bei Auskraghöhen 1,50 m sind ggfs zusätzliche Maßnahmen erforderlich.

Maße in mm

					
Art.-Nr.	€/Stk.	Bewehrungshöhe	Bewehrungsstangen	Art.-Nr.	€/Set
108214	349,60	4,00 m	4 x 4,0 m	108333	327,40
		6,00 m	4 x 6,0 m	108334	477,50

<sup>2)</sup> über 2 Einspannstellen (Schornsteinhalter oder Betondecke)

<sup>3)</sup> Paketinhalte und Beschreibung siehe Seite 38

12-TL	14-TL	16-TL	18-TL	20-TL	25-TL
ABS 12-TL	ABS 14-TL	ABS 16-TL	ABS 18-TL	ABS 20-TL	ABS 25-TL
120	140	160	180	200	250
280	280	280	280	300	350
133786	133788	133790	133791	133792	133794
65,30	68,90	71,30	76,00	79,60	91,50
108593	108594	108595	108596	108597	108598
529,80	529,80	578,50	578,50	618,40	749,30
100645	100645	100645	100645	100646	100647
96,00	96,00	96,00	96,00	101,00	103,00
108619	108620	108621	108622	108623	108624
313,10	314,80	346,70	346,70	374,00	492,20
108631	108632	108633	108634	108635	108636
549,20	552,60	616,40	616,40	696,00	880,40
108625	108626	108627	108628	108629	108630
818,80	829,30	816,60	816,60	832,00	977,50
355	355	355	355	455	485
144072	144072	144072	144072	144073	144074
938,70	938,70	938,70	938,70	996,90	1.142,80
540 x 680	540 x 680	540 x 680	540 x 680	560 x 720	660 x 800
144068	144068	144068	144068	144069	144070
647,00	647,00	647,00	647,00	680,50	778,70
360 x 500	360 x 500	360 x 500	360 x 500	380 x 540	480 x 620

**Achtung:** Das Befestigungs-Set, Art.-Nr. 108214, muss bei jedem Edelstahlaufsatz aus statischen Gründen verwendet werden!  
Bei Auskraghöhen 1,50 m sind ggfs. zusätzliche Maßnahmen erforderlich.

Maße in mm



Verlängerung Bewehrungs-Set<sup>4)</sup>

Schornsteinhalter<sup>5)</sup>

Art.-Nr.	€/Set	Art.-Nr.	€/Set
102322	83,80	standard 100514	262,50
		verstärkte Ausführung 108389	316,30

<sup>4)</sup>Erforderlich bei 108333 und 108334  
<sup>5)</sup>Beschreibung siehe Seite 38

Weitere Größen werden wie folgt berechnet:

Musterrechnung:	Bsp.: Grundpl.4s für ABS 14/TL/18, AM 36 x 83 cm
Anzahl Grundplatten ohne Abkantung	2 x Art.-Nr. 144060 = 1.175,20 €
+ 490 €/m <sup>2</sup> Sonderanfertigung	+ (0,36 x 0,83 m) x 490 €/m <sup>2</sup> = 146,60 €
<b>Wunsch Grundplatte</b>	<b>Wunsch Grundplatte = 1.321,60 €</b>

# ABSOLUT Edelstahlauflätze

in 3-schaliger Ausführung mit ICS-Doppelwandrohren  
passend zum Schornsteinsystem Schiedel ABSOLUT



Lichter Ø cm	14	16	18	20	25
Passend zu Typ	ABS 14	ABS 16	ABS 18	ABS 20	ABS 25
Ø innen mm	150	180	180	200	250
Ø außen mm	200	230	230	250	300

Regenhaube mit Sicherungsseil					
Art.-Nr.	133788	133791	133791	133792	133794
€/St.	68,90	76,00	76,00	79,60	91,50

Regenhaube Anti-Splash – Deckel klappbar					
Art.-Nr.	153324	153325	153325	153326	153328
€/St.	317,00	333,00	333,00	362,00	436,00
Kein Mündungsabschluss erforderlich!					

Mündungsabschluss Bauhöhe 430 mm <sup>1)</sup>					
Art.-Nr.	108599	108601	108601	108602	108603
€/St.	108,00	143,00	143,00	165,00	172,00

<sup>1)</sup>Für größere Bauhöhen nachstehende Verlängerungselemente verwenden.

Seil-Abspannung					
Art.-Nr.	100642	100643	100643	100644	100646
€/St.	89,00	91,00	91,00	92,00	101,00

ICS Rohrelement 500					
Art.-Nr.	153290	153291	153291	153292	153294
€/St.	149,00	163,00	163,00	205,00	226,00

ICS Rohrelement 1000					
Art.-Nr.	153281	153282	153282	153283	153285
€/St.	237,00	268,00	268,00	306,00	400,00

ICS Putztüranschluss mit Revisionsdeckel					
Art.-Nr.	153211	153212	153212	153213	153219
€/St.	484,00	517,00	517,00	543,00	564,00
Nutzlänge mm	305	305	305	355	455

Grundplatte mit Abkantung 90 mm Überstand - Bauhöhe 170 mm					
€/St.	468,00	485,00	503,00	526,00	609,00
mm	540 x 540	540 x 540	540 x 540	560 x 560	660 x 660

Grundplatte ohne Abkantung - Bauhöhe 170 mm					
€/St.	389,00	406,00	424,00	443,00	509,00
mm	360 x 360	360 x 360	360 x 360	380 x 380	480 x 480

**Achtung:** Das Befestigungs-Set, Art.-Nr. 108214, muss bei jedem Edelstahlauflatz aus statischen Gründen verwendet werden! Bei Auskraghöhen 1,50 m sind ggfs zusätzliche Maßnahmen erforderlich. Maße in mm

Befestigungs-Set Edelstahlauflatz 4 x 3 m inkl. Vergussmörtel für alle Typen	Bewehrungshöhe	Bewehrungsstangen	Bewehrungs-Set <sup>2) 3)</sup> für optimale Standsicherung
Art.-Nr. €/Stk.			Art.-Nr. €/Set
108214 349,60	4,00 m	4 x 4,0 m	108333 327,40
	6,00 m	4 x 6,0 m	108334 477,50

<sup>2)</sup> über 2 Einspannstellen (Schornsteinhalter oder Betondecke)

<sup>3)</sup> Paketinhalte und Beschreibung siehe Seite 38



14-TL	16-TL	18-TL	20-TL	25-TL
ABS 14-TL	ABS 16-TL	ABS 18-TL	ABS 20-TL	ABS 25-TL
150	180	180	200	250
200	230	230	250	300
133788	133791	133791	133792	133794
<b>68,90</b>	<b>76,00</b>	<b>76,00</b>	<b>79,60</b>	<b>91,50</b>
153324	153325	153325	153326	153328
<b>317,00</b>	<b>333,00</b>	<b>333,00</b>	<b>362,00</b>	<b>436,00</b>
108599	108601	108601	108602	108603
<b>108,00</b>	<b>143,00</b>	<b>143,00</b>	<b>165,00</b>	<b>172,00</b>
100642	100643	100643	100644	100646
<b>89,00</b>	<b>91,00</b>	<b>91,00</b>	<b>92,00</b>	<b>101,00</b>
153290	153291	153291	153292	153294
<b>149,00</b>	<b>163,00</b>	<b>163,00</b>	<b>205,00</b>	<b>226,00</b>
153281	153282	153282	153283	153285
<b>237,00</b>	<b>268,00</b>	<b>268,00</b>	<b>306,00</b>	<b>400,00</b>
153211	153212	153212	153213	153219
<b>484,00</b>	<b>517,00</b>	<b>517,00</b>	<b>543,00</b>	<b>564,00</b>
305	305	305	355	455
<b>505,00</b>	<b>522,00</b>	<b>540,00</b>	<b>570,00</b>	<b>655,00</b>
540 x 680	540 x 680	540 x 680	560 x 720	660 x 800
<b>413,00</b>	<b>430,00</b>	<b>448,00</b>	<b>473,00</b>	<b>542,00</b>
360 x 500	360 x 500	360 x 500	380 x 540	480 x 620

**Achtung:** Das Befestigungs-Set, Art.-Nr. 108214, muss bei jedem Edelstahlaufsatz aus statischen Gründen verwendet werden!  
Bei Auskraghöhen 1,50 m sind ggfs zusätzliche Maßnahmen erforderlich.

Maße in mm

Verlängerung Bewehrungs-Set <sup>4)</sup>		Schornsteinhalter <sup>5)</sup>	
Art.-Nr.	€/Set	Art.-Nr.	€/Set
102322	<b>83,80</b>	standard 100514	<b>262,50</b>
		verstärkte Ausführung 108389	<b>316,30</b>

<sup>4)</sup>Erforderlich bei 108333 und 108334

<sup>5)</sup>Beschreibung siehe Seite 38

Weitere Größen werden wie folgt berechnet:

Musterrechnung:	Bsp.: Grundpl.4s für ABS 14/TL/18, AM 36 x 83 cm
Anzahl Grundplatten ohne Abkantung	2 x Art.-Nr. 144060 = 1.175,20 €
+ 490 €/m <sup>2</sup> Sonderanfertigung	+ (0,36 x 0,83 m) x 490 €/m <sup>2</sup> = 146,60 €
<b>Wunsch Grundplatte</b>	<b>Wunsch Grundplatte = 1.321,60 €</b>

## SIH Edelstahlaufsätze

in 3-schaliger Ausführung mit ICS-Doppelwandrohren  
passend zum Schornsteinsystem Schiedel SIH



Lichter Ø cm	14	16	18	20	25
Passend zu Typ	SIH 14	SIH 16	SIH 18	SIH 20	SIH 25
Ø innen mm	150	180	180	200	250
Ø außen mm	200	230	230	250	300

Regenhaube mit Sicherungsseil					
Art.-Nr.	133788	133791	133791	133792	133794
€/St.	68,90	76,00	76,00	79,60	91,50

Regenhaube Anti-Splash – Deckel klappbar					
Art.-Nr.	153324	153325	153325	153326	153328
€/St.	317,00	333,00	333,00	362,00	436,00
Kein Mündungsabschluss erforderlich!					

Mündungsabschluss Bauhöhe 430 mm <sup>1)</sup>					
Art.-Nr.	108599	108601	108601	1408602	108603
€/St.	108,00	143,00	143,00	#NV	172,00

<sup>1)</sup>Für größere Bauhöhen nachstehende Verlängerungselemente verwenden.

Seil-Abspannung					
Art.-Nr.	100642	100643	100643	100644	100646
€/St.	89,00	91,00	91,00	92,00	101,00

ICS Rohrelement 500					
Art.-Nr.	153290	153291	153291	153292	153294
€/St.	149,00	163,00	163,00	205,00	226,00

ICS Rohrelement 1000					
Art.-Nr.	153281	153282	153282	153283	153285
€/St.	237,00	268,00	268,00	306,00	400,00

ICS Putztüranschluss mit Revisionsdeckel					
Art.-Nr.	153211	153212	153212	153213	153219
€/St.	484,00	517,00	517,00	543,00	564,00
Nutzlänge mm	305	305	305	355	455

Grundplatte mit Abkantung 90 mm Überstand - Bauhöhe 170 mm					
Art.-Nr.	144097	144098	144099	144100	144101
€/St.	448,00	465,00	503,00	515,00	609,00
mm	500 x 500	500 x 500	540 x 540	540 x 540	660 x 660

Grundplatte ohne Abkantung - Bauhöhe 170 mm					
Art.-Nr.	144092	144093	144094	144095	144096
€/St.	375,00	392,00	424,00	436,00	509,00
mm	320 x 320	320 x 320	360 x 360	360 x 360	480 x 480

**Achtung:** Das Befestigungs-Set, Art.-Nr. 108214, muss bei jedem Edelstahlaufsatz aus statischen Gründen verwendet werden! Bei Auskraghöhen 1,50 m sind ggfs. zusätzliche Maßnahmen erforderlich.

Maße in mm

Befestigungs-Set Edelstahlaufsatz 4 x 3 m inkl. Vergussmörtel für alle Typen		Bewehrungshöhe	Bewehrungsstangen	Bewehrungs-Set <sup>2) 3)</sup> für optimale Standsicherung
Art.-Nr.	€/Stk.			Art.-Nr. €/Set
108214	349,60	4,00 m	4 x 4,0 m	108333 327,40
		6,00 m	4 x 6,0 m	108334 477,50

<sup>2)</sup> über 2 Einspannstellen (Schornsteinhalter oder Betondecke)

<sup>3)</sup> Paketinhalte und Beschreibung siehe Seite 38

14-L	16-L	18-L	20-L	25-L
SIH 14-L	SIH 16-L	SIH 18-L	SIH 20-L	SIH 25-L
150	180	180	200	250
200	230	230	250	300
133788	133791	133791	133792	133794
<b>68,90</b>	<b>76,00</b>	<b>76,00</b>	<b>79,60</b>	<b>91,50</b>
153324	153325	153325	153326	153328
<b>317,00</b>	<b>333,00</b>	<b>333,00</b>	<b>362,00</b>	<b>436,00</b>
108599	108601	108601	1408602	108603
<b>108,00</b>	<b>143,00</b>	<b>143,00</b>	<b>#NV</b>	<b>172,00</b>
100642	100643	100643	100644	100646
<b>89,00</b>	<b>91,00</b>	<b>91,00</b>	<b>92,00</b>	<b>101,00</b>
153290	153291	153291	153292	153294
<b>149,00</b>	<b>163,00</b>	<b>163,00</b>	<b>205,00</b>	<b>226,00</b>
153281	153282	153282	153283	153285
<b>237,00</b>	<b>268,00</b>	<b>268,00</b>	<b>306,00</b>	<b>400,00</b>
153211	153212	153212	153213	153219
<b>484,00</b>	<b>517,00</b>	<b>517,00</b>	<b>543,00</b>	<b>564,00</b>
305	305	305	355	455
<b>482,00</b>	<b>499,00</b>	<b>540,00</b>	<b>552,00</b>	<b>655,00</b>
500 x 640	500 x 640	540 x 680	540 x 680	660 x 800
<b>397,00</b>	<b>414,00</b>	<b>448,00</b>	<b>460,00</b>	<b>542,00</b>
320 x 460	320 x 460	360 x 500	360 x 500	480 x 620

**Achtung:** Das Befestigungs-Set, Art.-Nr. 108214, muss bei jedem Edelstahlaufsatz aus statischen Gründen verwendet werden!

Bei Auskraghöhen 1,50 m sind ggfs zusätzliche Maßnahmen erforderlich.

Maße in mm

Verlängerung Bewehrungs-Set <sup>4)</sup>		Schornsteinhalter <sup>5)</sup>	
Art.-Nr.	€/Set	Art.-Nr.	€/Set
102322	<b>83,80</b>	standard 100514	<b>262,50</b>
		verstärkte Ausführung 108389	<b>316,30</b>

<sup>4)</sup>Erforderlich bei 108333 und 108334  
<sup>5)</sup>Beschreibung siehe Seite 38

Weitere Größen werden wie folgt berechnet:	
<b>Musterrechnung:</b>	<b>Bsp.: Grundpl.4s für ABS 14/TL/18, AM 36 x 83 cm</b>
Anzahl Grundplatten ohne Abkantung	2 x Art.-Nr. 144060 = 1.175,20 €
+ 490 €/m <sup>2</sup> Sonderanfertigung	+ (0,36 x 0,83 m) x 490 €/m <sup>2</sup> = 146,60 €
<b>Wunsch Grundplatte</b>	<b>Wunsch Grundplatte = 1.321,60 €</b>

**TIPP:**

Schiedel Angebots- und Bestellformulare finden Sie im **Downloadbereich** unter [www.schiedel.de](http://www.schiedel.de)

**Rechnungsadresse:**

Firma: \_\_\_\_\_  
Name: \_\_\_\_\_  
Straße: \_\_\_\_\_  
PLZ/Ort: \_\_\_\_\_  
Tel/Fax: \_\_\_\_\_  
eMail: \_\_\_\_\_

**Bauvorhaben / Lieferadresse**

Name: \_\_\_\_\_  
Straße: \_\_\_\_\_  
PLZ/Ort: \_\_\_\_\_

**Schiedel GmbH & Co. KG**

Lerchenstraße 9  
80995 München

T 089-35409-700

**INTERN - Bearbeitet von:**

Name: \_\_\_\_\_  
Auftrags-Nr.: \_\_\_\_\_

**Liefertermin:**

mind. 10 AT \_\_\_\_\_

**Edelstahlaufsatz für folgenden Schornsteintyp**

ABSOLUT  SIH  AVANT  MULTI

Sonstiger: \_\_\_\_\_ Durchmesser: \_\_\_\_\_

einzügig  zweizügig

mit Lüftung  Typ: \_\_\_\_\_

**Edelstahlaufsatz Ausführung**

3-schalig  4-schalig mit Keramikrohr

**Zusatz:**

Putztüranschluss

**Beginn über Dach (optional mit Putztür)**

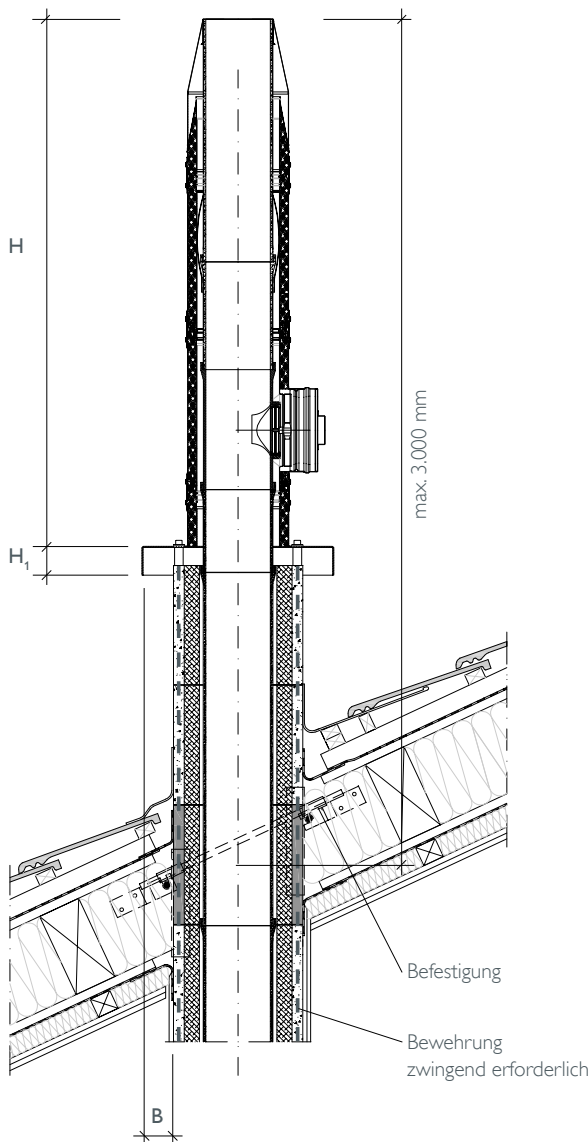

Höhe H = \_\_\_\_\_ mm

Abkantung: H<sub>1</sub> = \_\_\_\_\_ mm, statt 70 mm

Überstand: B = \_\_\_\_\_ mm, statt 90 mm

**Zubehör immer extra bestellen:**

Befestigungsschrauben - V2a

Abspannring ohne Seil

Befestigungs-Set (4 x 3 m)

Statik: 2 Haltepunkte erforderlich

Unterschrift: \_\_\_\_\_

Datum: \_\_\_\_\_

BIS ZU  
**90%**  
PARTIKEL-  
REDUZIERUNG

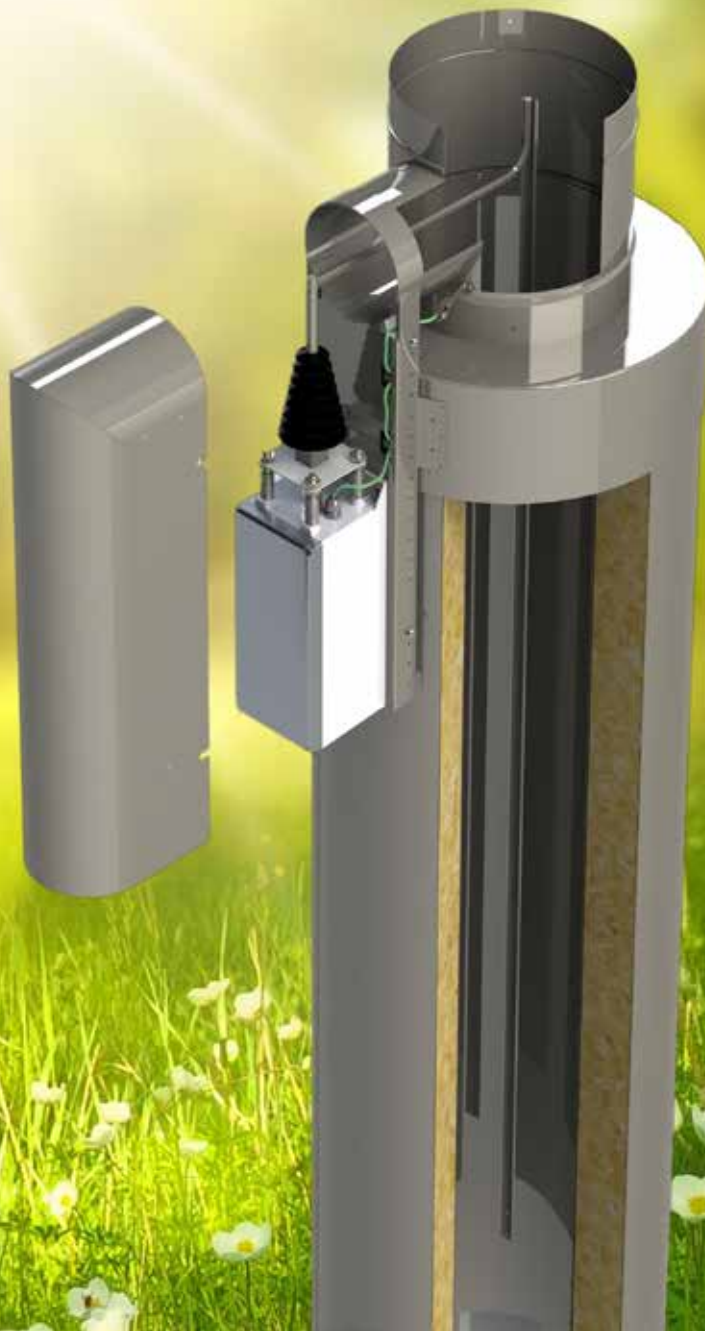

**SCHIEDEL**

# Schiedel ePURO TOP

Der Feinstaubfilter für Holzöfen

[www.schiedel.de](http://www.schiedel.de)



# Schiedel ePURO TOP

## Elektrostatischer Feinstaubabscheider zum effektiven Reduzieren von Rauchgaspartikeln bei Holzbrandfeuerungen

Der Schiedel ePURO TOP Feinstaubfilter ist ein elektrostatischer **Partikelabscheider für Holzfeuerungen**, wie Kamin- und Kachelöfen aber auch für Holz-/Pellets-Zentralheizungen, bis 50kW.

Die Installation ist relativ einfach von der Mündung aus durchzuführen. Ein 230 V Anschluss ist bauseits vorzusehen.

Der flexible Einsatz des ePURO TOP ermöglicht die Verwendung bei Bestands- und Stahlschornsteinen. Er **reduziert den Feinstaubanteil im Rauchgas bis zu 90%**, was zur Luftverbesserung beiträgt.

Unter Berücksichtigung der lokalen Emissionsvorschriften können **neue und bestehende Feuerstätten** mit dem ePURO TOP ausgerüstet werden.

### Auf den Punkt gebracht:

- Partikel-Abscheidegrad: bis 90%
- Für Holz-Feuerstätten bis 50 kW
- Geeignet für Pellets und Scheitholz
- Einsetzbar bei Betands- und Stahlschornsteinen
- Reinigung ohne Demontage durch den Schornsteinfeger
- Stellt keine Verminderung des freien Abgasquerschnitts dar
- Auch für Mehrfachbelegung bei festen Brennstoffen geeignet.



Feinstaubabscheider ePURO TOP <sup>1)</sup>

T-Stück <sup>1)</sup> Edelstahl

Rohrelement <sup>1)</sup> Edelstahl DN 130 Länge 50 cm

Rohrschelle für Rohrelement <sup>1)</sup>

Rohrschelle <sup>1)</sup> bei Installation auf Abdeckplatte

Lichter Ø cm	Art.-Nr.	€/St.	Art.-Nr.	€/St.	Art.-Nr.	€/St.	Art.-Nr.	€/St.	Art.-Nr.	€/St.
14	175680	3.050,00	Auf Anfrage		176568	42,00	161293	7,00	161294	7,00
16	175680	3.050,00	Auf Anfrage		176568	42,00	161293	7,00	161295	7,00
18	175680	3.050,00	Auf Anfrage		176568	42,00	161293	7,00	161295	7,00
20	175680	3.050,00	Auf Anfrage		176568	42,00	161293	7,00	161296	7,00

<sup>1)</sup> Hinweis: Rabattgruppe Edelstahl Zubehör



### Zusatzoptionen:

Art.-Nr.	Beschreibung	€/St.
176054	Sicherheitsschalter (wird empfohlen)	200,00 <sup>1)</sup>
176055	Netzkabel 5m	155,00 <sup>1)</sup>
176056	Netzkabel 10m	211,00 <sup>1)</sup>
176057	LCD Display	959,00 <sup>1)</sup>

<sup>1)</sup> Hinweis: Rabattgruppe Edelstahl Zubehör

### Technische Angaben

Hochspannung	15 bis 30 kV(moduliert)
elektrische Leistung	max 30 W
Standby Betrieb	0,7 W

### Durchmesser-Einsatzbereich <sup>2)</sup>

Keramik	Ø 14, 16, 18, 20 cm (weitere Ø auf Anfrage)
Edelstahl	Ø 13 bis 30 cm

<sup>2)</sup> passende Adapter sind auf Anfrage erhältlich

### Hinweis

Sonderanfertigungen von Edelstahl Abdeck- bzw. Adapterplatten sind auf Anfrage möglich.

**Zulassung:**  
DIBT-Zulassung Z-74-3451

# Luftverteilungssystem – AERA LVS

## Das optimale Vorsorgepaket

Als Marktführer von Schornsteinen und jahrelanger Hersteller von Lüftungssystemen verfügt Schiedel über eine einzigartige Schachtkompetenz. Zusammen mit der Expertise rund ums Effizienzhaus wurde so eine optimale Lösung für die Wohnraumlüftung entwickelt: Das **AERA Luftverteilungssystem (LVS)**, das Rückgrat für ein gesundes Wohnklima.

### KOMPLETT UND PERFEKT INTEGRIERT

Das AERA LVS kann bereits bei der Planung durch den Architekten oder Planer berücksichtigt werden und wird während der Rohbauphase passgenau integriert. So steht auch einer späteren Entscheidung für ein Wohnraumlüftungssystem nichts im Wege. Durch die Integration ins Gebäude erspart das AERA LVS später unnötige Wand- und Deckenverkleidungen, Stemmarbeiten oder sogar Wanddurchbrüche. Neben dem effektiven Schallschutz durch die massiven Leichtbeton-Lüftersteine und die sternförmige Indecken-Luftverteilung behält sich darüber hinaus der Bauherr die Option vor: wann und welches Lüftungssystem mit Wärmerückgewinnung er für sich und seine Familie einbauen möchte. An das kompatible Luftverteilungssystem AERA LVS sind alle aktuell gängigen Lüftungsgeräte mit Anschlüssen von bis zu  $\varnothing$  160 mm anschließbar.

Ganz einfach: **Plug & Play!** – Und das auch Jahre später!

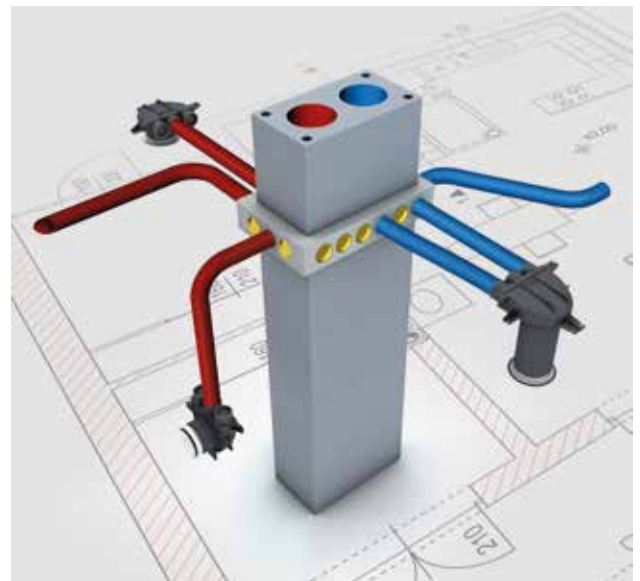

### IHRE VORTEILE

- Zu- und Abluftleitungen unsichtbar in Wänden und Decken integriert.
- Bereits im Rohbau **schnell und einfach installiert**.
- **Einfaches Verkleben** der Lüftersteine.
- **Wände und Decken bleiben in gewohnter Konstruktion** und Dimension.
- **Leichte und sichere Montage**.
- **Zeit- und kostensparende Installation**.
- (Fast) **jedes Lüftungsgerät anschließbar**.



Lüfterstein zweizügig  
L/B/H: 50/28/33 cm



Lüfterstein einzügig  
L/B/H: 28/28/33 cm

Für Details, Preise und weitere Beispiele kontaktieren Sie bitte Ihren Schiedel Verkaufsberater.

#### Schiedel AERA-Filter-Shop

Ersatzfilter zu den Schiedel Lüftungssystemen erhalten Sie bei unserem Service-Dienstleister Radotronic GmbH unter [www.rado-airshop.de](http://www.rado-airshop.de). Rückfragen beantwortet gerne die **AERA-Servicehotline: 05522/310526**.

# Schiedel Service

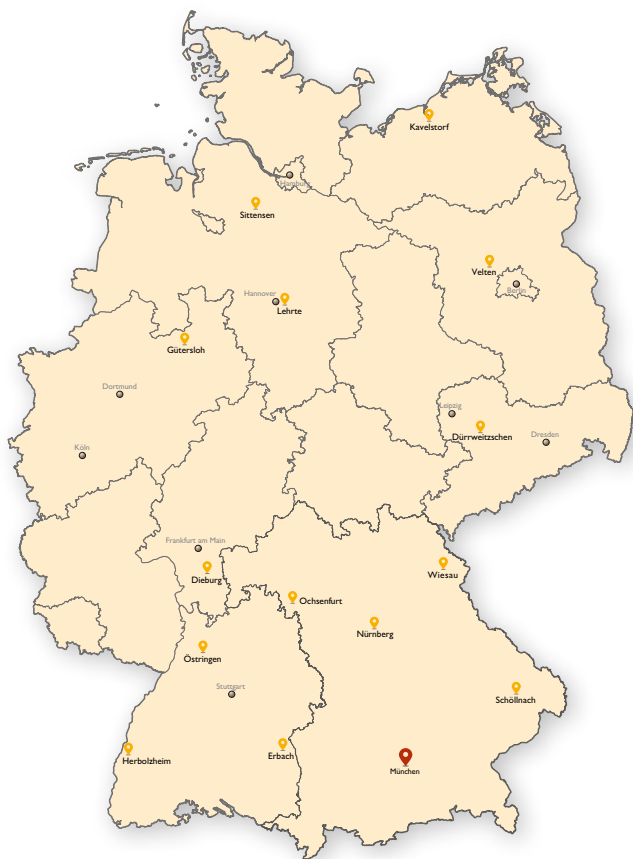

## Schiedel GmbH & Co. KG

### Schiedel Service

#### Hauptverwaltung

Lerchenstraße 9, D-80995 München,  
E-Mail: info.de@schiedel.com

#### Kundencenter Montage

Telefon 089-354 09-714, Telefax: 089-354 09-344  
E-Mail: kc.de@schiedel.com

#### Kundencenter PARAT

#### PARAT

Telefon 089-354 09-755, Telefax 089-354 09-348  
E-Mail: parat.gruppe@schiedel.com

#### PARAT Fertighaus

Telefon 089-354 09-666  
E-Mail: fh.de@schiedel.com

#### Kundenservice

#### Anwendungstechnik / Technische Beratung

Telefon: 089-354 09-710, Telefax: 089-354 09-347  
E-Mail: anwendungstechnik.de@schiedel.com

#### Kundendienst

Telefon 089-354 09-555, Telefax: 089-354 09-115  
E-Mail: kundendienst.de@schiedel.com

Ihren persönlichen Schiedel Verkaufsberater finden Sie unter:  
[www.schiedel.de](http://www.schiedel.de) durch Eingabe Ihrer Postleitzahl.

## Schiedel Lagerstandorte

**04668 Dürreweitzschen**  
Am Wachhübel 2  
Telefon 089-354 09-714  
Telefax 089-354 09-344

**16727 Velten**  
c/o Schmalz + Schön  
Logistics GmbH  
Industriestraße 9  
Telefon 089-354 09-714  
Telefax 089-354 09-344

**18196 Kavelstorf**  
c/o Spedition  
Homtrans Service  
GmbH & Co. KG  
Am Rieck Logistikpark 1  
Telefon 089-354 09-714  
Telefax 089-354 09-344

**27419 Sittensen**  
Heidornweg 3  
Telefon 089-354 09-714  
Telefax 089-354 09-344

**31275 Lehrte-Ahlten**  
c/o P&A Store  
Lager Hannover  
Mergelfeld 25  
Telefon 089-354 09-714  
Telefax 089-354 09-344

**33332 Gütersloh**  
c/o S-D-S  
Transport & Logistik  
Wiedenbrücker Str. 50  
Telefon 089-354 09-714  
Telefax 089-354 09-344

**64807 Dieburg**  
c/o W. Josten Transporte  
Dieselstraße 1  
Telefon 089-354 09-714  
Telefax 089-354 09-344

**76684 Östringen**  
c/o Rothermel  
Warehousing GmbH  
Industriestraße 1  
Telefon 089-354 09-714  
Telefax 089-354 09-344

**79336 Herbolzheim**  
c/o Rhenus-Wehrle GmbH  
Niederwaldstraße 3  
Telefon 089-354 09-714  
Telefax 089-354 09-344

**89155 Erbach**  
An der Donaubrücke 2  
Telefon 089-354 09-714  
Telefax 089-354 09-344

**90475 Nürnberg**  
c/o Steinbach GmbH  
Am Tower 17  
Telefon 089-354 09-714  
Telefax 089-354 09-344

**94508 Schöllnach**  
Emminger Straße 1  
Telefon 089-354 09-714  
Telefax 089-354 09-344

**95676 Wiesau**  
Hauptstraße 66  
Telefon 089-354 09-714  
Telefax 089-354 09-344

**97199 Ochsenfurt**  
c/o Lindner GmbH  
Mainau C3  
Telefon 089-354 09-714  
Telefax 089-354 09-344



#### TIPP:

Schiedel Angebots- und Bestellformulare finden Sie im **Downloadbereich** unter [www.schiedel.de](http://www.schiedel.de)



# SCHIEDEL KUNDENDIENST

## Leistungsübersicht Schornstein- und Ofentechnik

### Schornsteintechnik

Prüfung des Schornsteins		Putztüranschluss nachträglich einbauen		Putztüranschluss dauerhaft schließen und neu einbauen		Rauchrohranschluss RA 90° nachträglich einbauen	
Art.-Nr.	€/Anlage	Art.-Nr.	€/St.	Art.-Nr.	€/St.	Art.-Nr.	€/St.
930000128	Auf Anfrage	930000129	757,00	930000131	908,60	930000132	657,00

Rauchrohranschluss nachträglich schließen		Rauchrohranschluss dauerhaft schließen und neu einbauen		RA/PA versetzen (auf gleiche Höhe)		Rohrsäule reparieren bei Beschädigung (Höhe 1,0 m)	
Art.-Nr.	€/St.	Art.-Nr.	€/St.	Art.-Nr.	€/St.	Art.-Nr.	€/St.
930000133	520,00	930000134	868,00	930000155	1.148,00	930000146	886,00

Rohrsäule reparieren und Anschluss herstellen		Rohrsäule nachdichten (einzelner Fugenbereich)		Einbau von Kleinteilen Material extra	
Art.-Nr.	€/St.	Art.-Nr.	€/Stgm.	Art.-Nr.	€/St.
930000147	1.121,00	930000148	669,00	930000154	Auf Anfrage

### Anwendungstechnik

Querschnittsbemessung des Schornsteins		VDI Berechnung ohne Umfeldbetrachtung		VDI Berechnung mit Umfeldbetrachtung	
Art.-Nr.	€/St.	Art.-Nr.	€/St.	€/St.	
930000180	107,00	930000143	169,00	Auf Anfrage	

### Ofentechnik

KINGFIRE Ofeneinsatz <sup>1) 2)</sup> nachträglicher Einbau der Modelle LINEARE SC, RONDO SC und CLASSICO S		KINGFIRE Ofeneinsatz <sup>1) 2)</sup> nachträglicher Einbau des Modells GRANDE SC, KANTO SC	
Art.-Nr.	€/St.	Art.-Nr.	€/St.
930000175	575,00	930000332	975,00

<sup>1)</sup> Transport und Einbau im ebenerdigen Erdgeschoss (max. 2 Stufen)

<sup>2)</sup> Transport und Einbau in unterschiedlichen Etagen durch bauseitige Helfer oder auf Anfrage

Montage und Inbetriebnahme INFlame! Abbrandsteuerung Nachrüstung		Montage und Inbetriebnahme INFlame! Abbrandsteuerung bei Ofenmontage		Inbetriebnahme LEDA LUC Druckwächter <sup>3)</sup> elektrische Anschlüsse bauseits bei Ofenmontage	
Art.-Nr.	€/St.	Art.-Nr.	€/St.	Art.-Nr.	€/St.
	Auf Anfrage		500,00	930000338	500,00

<sup>3)</sup> Eine Inbetriebnahme erfolgt nur von Druckwächtern, die über Schiedel bezogen wurden.

#### TIPP:

Sie brauchen Hilfe bei der Montage-Ausführung oder haben eine Reparatur, Sanierung oder Instandsetzung? – **Kein Problem!** Unsere **Schornstein-Profis** helfen Ihnen gerne weiter.

Anfragen und weitere Informationen unter: [kundendienst.de@schiedel.com](mailto:kundendienst.de@schiedel.com)

**HINWEISE:** Die o.g. Montage-Positionen sind gültig für die Schiedel Schornsteine I.W. Ø 12 - 20 cm. Preise der Rubrik „Schornsteintechnik“ inkl. Material, An- und Abfahrt, zzgl. gesetzl. MwSt. Für den Einsatz unserer Servicetechniker, bei Fehlfahrten oder bei einer Ausführung vor Ort festgestellten Abweichung der in unserem Angebot hinterlegten Leistung, erlauben wir uns, soweit nicht anders vereinbart, folgende Abrechnungssätze in Rechnung zu stellen:

- Anfahrt pro Kilometer 1,52 €/netto
- Fahrzeit für An- und Abfahrt 65,00 €/netto
- Arbeitszeit vor Ort 65,00 €/netto

Bitte beachten Sie, dass die oben angegebenen Preise für **Dienstleistungen aus dem Bereich Schornstein- und Ofentechnik nicht rabattier- bzw. skontierfähig** sind. Die angegebenen Preise beinhalten bereits benötigtes Material für die jeweils beschriebene Leistung. Ein zusätzlicher Materialaufwand wird separat kalkuliert.

# Zufuhrentgelte

je Entladestelle<sup>1)</sup>

## ■ ABSOLUT, SIH, AVANT, MULTI, SIK, SEK, Zubehör

Gewicht	kg	kg	€/pauschal
	0	bis 400	320,00
	401	bis 2.500	280,00
	2.501	bis 5.000	370,00
		über 5.000	555,00

## ■ PARAT Systeme, Zubehör

Je Anlage	€/pauschal	375,00
-----------	------------	--------

## ■ Stülpköpfe, Edelstahlaufsätze, Ofeneinsätze

(nachträglich)

Je Palette	€/pauschal	180,00
------------	------------	--------

## ■ Stückgut (Einzellieferung)

1 Paletten	€/pauschal	190,00
------------	------------	--------

<sup>1)</sup>Entladung bis Bordsteinkante

## ■ Expressaufschlag Stückgut (bei Bestellung bis 10:00 Uhr)

Zustellung im Laufe des folgenden Arbeitstages

€/pauschal	99,00
------------	-------

## ■ Paketdienst

**Standard** (Lieferzeit ca. 2-3 AT) €/pauschal

• Versand von Klein-, Zubehör- und Ersatzteilen bis 8 kg **9,50**

• Versand „Standard“ bis 35 kg **und/oder** ab einem Listenpreis von 150 € **21,00**

• Versand von bruchgefährdeten Klein- **und/oder** Großteilen **Auf Anfrage**

## ■ DPD Express bei Bestellung bis 10:00 Uhr

Zustellung im Laufe des folgenden Arbeitstages **39,00**

## ■ Gebühr für Euro-Paletten

Je Palette €/pauschal **14,50**

(bei frachtfreier Rückgabe erfolgt Gutschrift über € 12,50)

• Eine Gutschrift erfolgt nur für unbeschädigte und angelieferte Euro-Paletten sowie jeweils nur in den Mengen, die im jeweiligen Zeitraum von Schiedel bezogen wurden.

• Ein Palettentausch auf der Baustelle ist nicht möglich.

## ■ Kommissionierzuschläge

Montage Systeme **35,00**

PARAT Systeme **50,00**

## WICHTIGE INFORMATIONEN

- **Lagerpauschale:** Für auftragsbezogen gefertigte Schornsteinelemente, die 4 Wochen nach dem bestätigten Abruftermin noch bei Schiedel eingelagert sind, wird eine Lagerpauschale von € 50,00 pro Woche erhoben.
- **Frachtsätze:** Bei Lieferung durch Schiedel gelten die angegebenen Frachtsätze innerhalb Deutschland (ohne Inseln und Bergstationen) bis Bordsteinkante.
- **Lieferform:** Bei Anlieferung von Schornsteinelementen und Schornsteinköpfen auf Paletten: Leihgebühr je Euro-Palette € 18,50. Leihgebühr für Aufsetzrahmen € 80,- je Stück. (Euro-Paletten werden nur im Umfang der eigenen Lieferung gutgeschrieben.)
- **Lieferzeit:** Für auftragsbezogene Schornsteinelemente und Schornsteinköpfe beträgt die Lieferzeit ab Auftragseingang 10 Arbeitstage. Für werkseitige Schornsteinverkleidungen verlängert sich die Lieferzeit um 4 Arbeitstage.
- **Warenrücknahme:** Bei Warenrücknahme bzw. Umtausch wird ein Kostenbeitrag von mind. 20% verrechnet. Bei auftragsgefertigten Produkten ist eine Warenrücknahme nicht möglich.
- **Preise:** Die Preise aller aufgeführten Produkte gelten ab Werk – LKW verladen. Die Preise beinhalten keinen Rohstoffzuschlag. Evtl. kann im Laufe der Gültigkeit ein Zuschlag notwendig werden. Mit dem Erscheinen dieser Preisliste verlieren alle vorhergehenden ihre Gültigkeit.
- **Kostenfreier Service:** Beratungsleistungen rund um den Schornstein/Ofen.
- **Gewichtstoleranz: ± 10%**  
Es gelten unsere Liefer- und Zahlungsbedingungen.

**HINWEIS:** Abholungen und Warenrücklieferungen sind in der Hauptverwaltung München nicht möglich.

## ALLGEMEINE LIEFERBEDINGUNGEN

Alle Verkäufe und Lieferungen unserer Erzeugnisse erfolgen im kaufmännischen Geschäftsverkehr stets aufgrund unserer „Allgemeinen Lieferbedingungen“ in ihrer jeweils gültigen Fassung.

Diese können Sie jederzeit sowohl auf unserer Internetseite [www.schiedel.de](http://www.schiedel.de) im Menüpunkt „Impressum“ einsehen und ausdrucken, als auch schriftlich unter der Adresse „Schiedel GmbH & Co. KG, Marketing Services, Lerchenstraße 9, 80995 München“ anfordern. Bei schriftlicher Anforderung erfolgt die Zusendung auf dem Postweg.

## IMPRESSUM

Herausgeber:

Schiedel GmbH & Co. KG, Lerchenstraße 9, D-80995 München

T +49 (0)89 3 54 09-0, E [info.de@schiedel.com](mailto:info.de@schiedel.com)

[www.schiedel.de](http://www.schiedel.de)

Sitz der Gesellschaft:

München, Registergericht: München HRA 51609

USt.-Id. Nr.: DE 1307 43033, USt.-Nr.: 143/563/80151

Pers. haftende Gesellschafterin:

Schiedel Beteiligungsgesellschaft mbH

Sitz der Gesellschaft:

München, Registergericht: München HRB 45 335

Geschäftsführer:

Alexey Paliwets, Johannes Kistler, Sascha Neubauer, Bernhard Zirnsak.

Nachdruck oder Vervielfältigung auch auszugsweise nur mit

Genehmigung der Schiedel GmbH & Co. KG.

Technische Änderungen, Modellabweichungen, Satz- und Druckfehler vorbehalten.



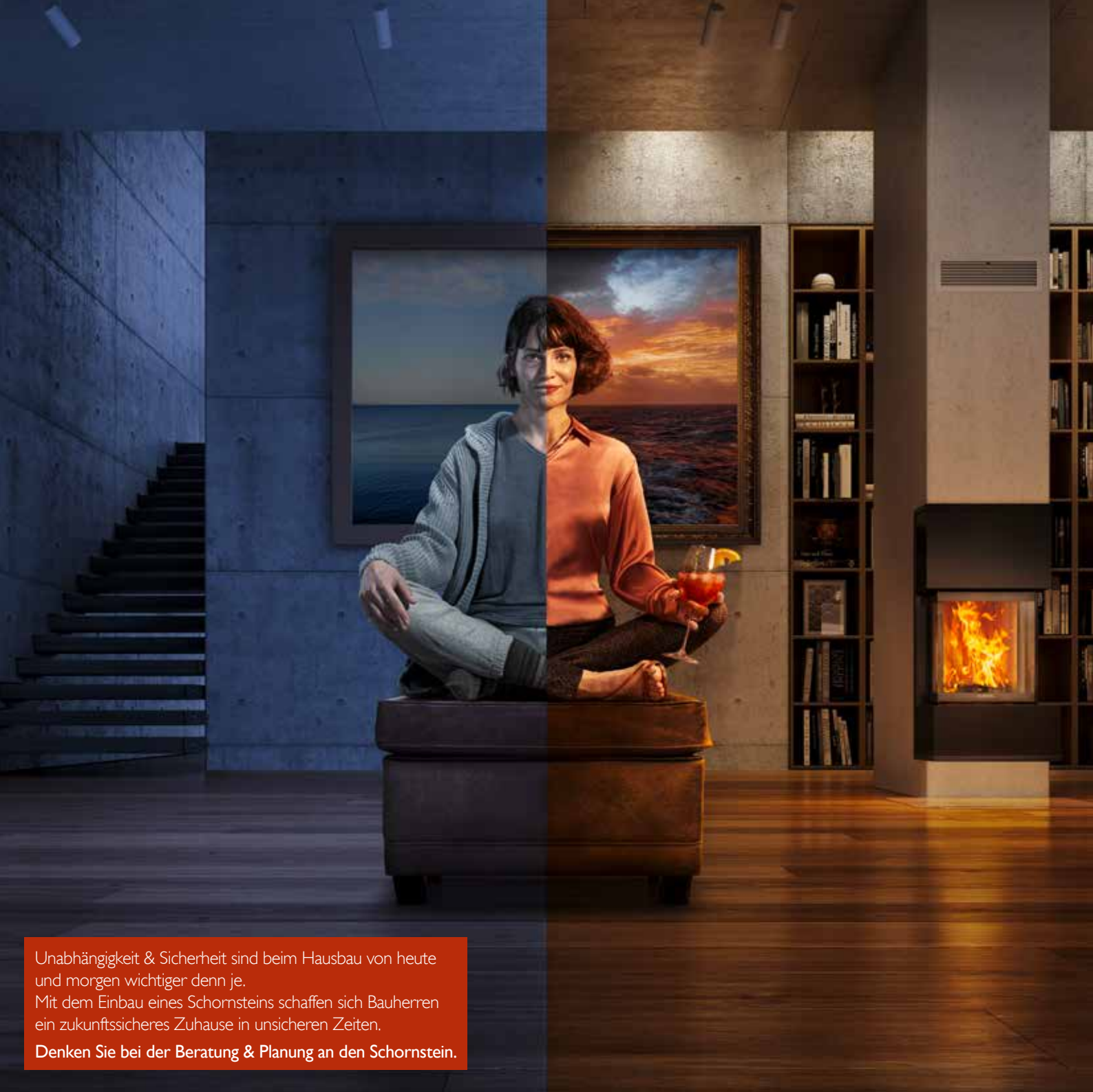

Unabhängigkeit & Sicherheit sind beim Hausbau von heute und morgen wichtiger denn je. Mit dem Einbau eines Schornsteins schaffen sich Bauherren ein zukunftssicheres Zuhause in unsicheren Zeiten. Denken Sie bei der Beratung & Planung an den Schornstein.

**SCHIEDEL**

Schornsteine, Öfen und Lüftungslösungen entwickelt für Ihr Leben.

Schiedel GmbH & Co. KG  
Lerchenstraße 9  
D-80995 München  
T +49 (0)89 35409-0

info.de@schiedel.com  
www.schiedel.de



**Klimaneutral**  
Druckprodukt

ClimatePartner.com/53323-2311-1003

